



RAPPORT D'ANALYSE D'HUILE

USURE	NORMAL
CONTAMINATION	SÉVÈRE
ÉTAT DU FLUIDE	ATTENTION

Secteur
MAT. LETOURNEAU [02530183]
 Identité de la machine
ATLAS 2012 345VCS-A17 3019 (S/N 0345P00140)
 Composant
Système hydraulique
 Fluide
PANOLIN HLP SYNTH 32 (320 LTR)

RECOMMANDATION

Nous vous recommandons de vérifier tous les endroits par lesquels des contaminants peuvent pénétrer dans le système. Nous vous recommandons de remplacer le filtre et d'utiliser un système de filtrage hors-ligne afin d'améliorer la propreté du fluide. Échantillonner de nouveau dans 30 à 45 jours afin de contrôler la situation.

Test	UOM	Method	Limit/Abn	Current	History1	History2
Numéro d'échant.		Client Info		WC	WC	WC
Date d'échant.		Client Info		14 Jun 2023	08 Feb 2023	21 Feb 2021
Âge d la Machine	hrs	Client Info		14559	12000	0
Âge de l'huile	hrs	Client Info		0	0	0
Âge du filtre	hrs	Client Info		0	0	0
Huile changée		Client Info		N/A	N/A	N/A
Filtre changé		Client Info		N/A	N/A	N/A
Statut de l'échant.				SEVERE	SEVERE	SEVERE

USURE

Les taux d'usure de tous les composants sont normaux.

Fer	ppm	ASTM D5185(m)	>20	9	11	5
Chrome	ppm	ASTM D5185(m)	>10	<1	<1	<1
Nickel	ppm	ASTM D5185(m)	>10	<1	<1	<1
Titane	ppm	ASTM D5185(m)		0	0	0
Argent	ppm	ASTM D5185(m)		0	0	<1
Aluminium	ppm	ASTM D5185(m)	>10	<1	<1	<1
Plomb	ppm	ASTM D5185(m)	>10	0	0	0
Cuivre	ppm	ASTM D5185(m)	>75	3	4	2
Étain	ppm	ASTM D5185(m)	>10	0	<1	<1
Vanadium	ppm	ASTM D5185(m)		0	0	0
Métal blanc	scalar	Visual*	NONE	NONE	NONE	NONE
Bronze	scalar	Visual*	NONE	NONE	NONE	NONE

CONTAMINATION

Il y a une quantité élevée de matières particulaires (2 à 100 µm de taille) présente dans l'huile. Il y a une faible concentration (<5.0%) d'huile minérale présente dans le fluide. Concentration modérée d'eau dans l'huile. Le code de propreté du système est beaucoup plus haut que la limite acceptable pour votre objectif de propreté ISO 4406.

Silicium	ppm	ASTM D5185(m)	>20	2	2	2
Potassium	ppm	ASTM D5185(m)	>20	<1	0	<1
Eau	%	ASTM D6304*	>0.05	▲ 0.052	0.035	▲ 0.090
ppm d'eau	ppm	ASTM D6304*	>500	▲ 524.4	358.6	▲ 900.4
% de suie	%	ASTM D7844*		0	0	---
Nitration	Abs/cm	ASTM D7624*		3.9	4.1	---
Sulfatation	Abs/.1mm	ASTM D7415*		155.5	141.9	---
Contenu en huile minérale	%	ASTM D7418*	<5.0%	<5.0	▲ 7.0	0.0
Particules >4µ		ASTM D7647	>2500	● 46945	● 41017	● 31008
Particules >6µ		ASTM D7647	>640	● 12166	● 9048	▲ 1538
Particules >14µ		ASTM D7647	>80	● 1208	▲ 448	28
Particules >21µ		ASTM D7647	>20	● 370	▲ 85	4
Particules >38µ		ASTM D7647	>4	▲ 20	3	0
Particules >71µ		ASTM D7647	>3	2	1	0
Propreté de l'huile		ISO 4406 (c)	>18/16/13	● 23/21/17	● 23/20/16	● 22/18/12
Limon	scalar	Visual*	NONE	NONE	NONE	NONE
Débris	scalar	Visual*	NONE	NONE	NONE	NONE
Saleté	scalar	Visual*	NONE	NONE	VLITE	NONE
Apparence	scalar	Visual*	NORML	NORML	NORML	NORML
Odeur	scalar	Visual*	NORML	NORML	NORML	NORML
Eau émulsifiée	scalar	Visual*	>0.05	NEG	NEG	.2%

ÉTAT DU FLUIDE

Les niveaux d'additifs indiquent l'ajout d'une autre marque ou d'un autre type d'huile. Le AN est acceptable pour ce fluide. l'huile peut encore servir si la contamination peut être réduite à un niveau acceptable.

Sodium	ppm	ASTM D5185(m)		<1	1	<1
Bore	ppm	ASTM D5185(m)		2	2	3
Baryum	ppm	ASTM D5185(m)		6	8	5
Molybdène	ppm	ASTM D5185(m)		<1	1	<1
Manganèse	ppm	ASTM D5185(m)		<1	<1	<1
Magnésium	ppm	ASTM D5185(m)		<1	<1	2
Calcium	ppm	ASTM D5185(m)		▲ 42	▲ 54	12
Phosphore	ppm	ASTM D5185(m)		1347	1278	1397
Zinc	ppm	ASTM D5185(m)		▲ 77	▲ 90	19
Soufre	ppm	ASTM D5185(m)		1414	1411	1377
Oxydation	Abs/.1mm	ASTM D7414*		147.9	143.1	---
Indice d'acidité	mg KOH/g	ASTM D974*		0.53	0.57	0.58
Visc 40°C	cSt	ASTM D7279(m)	30.6	32.6	32.9	30.8
Visc 100°C	cSt	ASTM D7279(m)	5.9	6.3	6.3	6.0
Indice de viscosité (VI)	Scale	ASTM D2270*	140	147	145	144

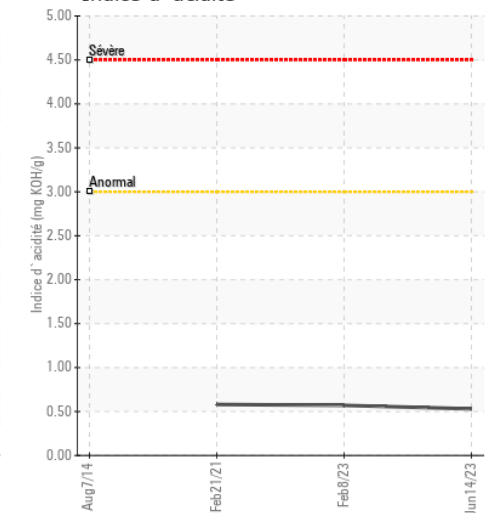
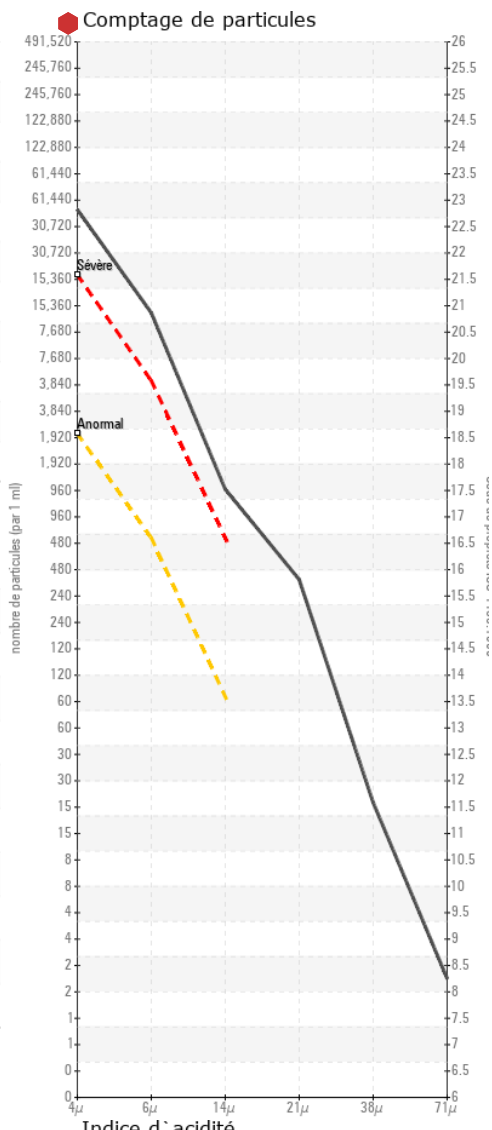
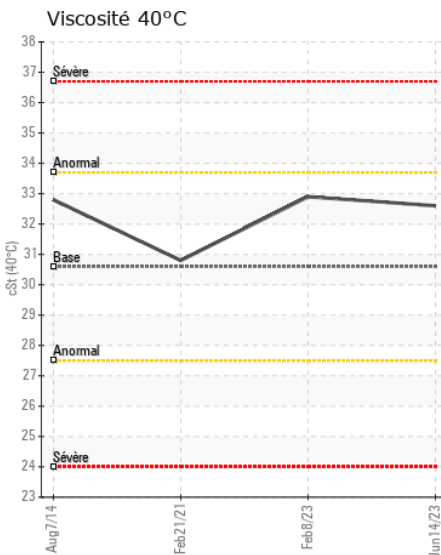
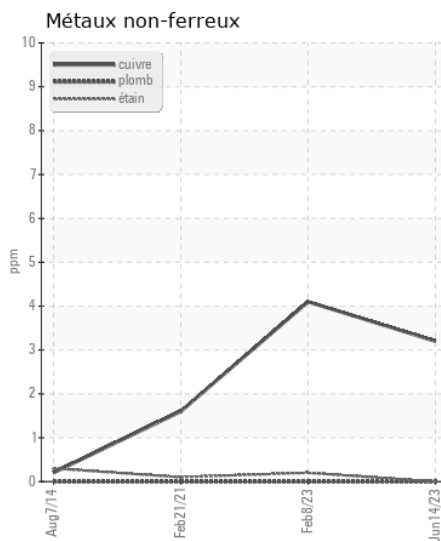
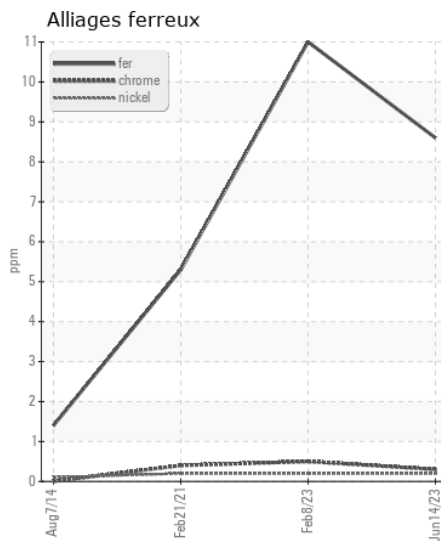
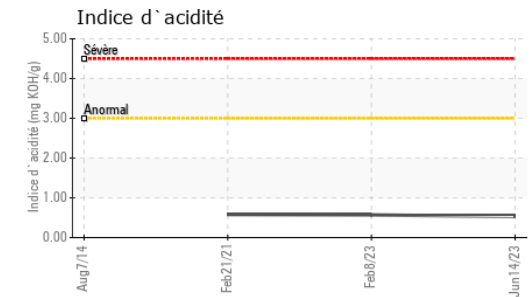
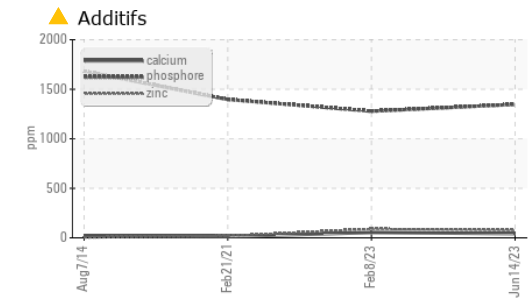
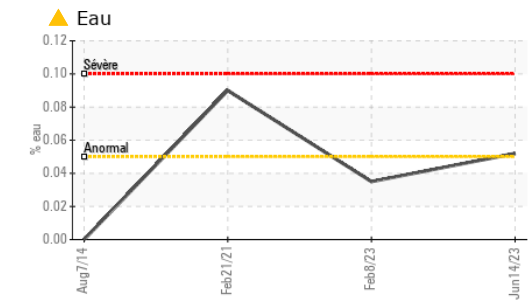
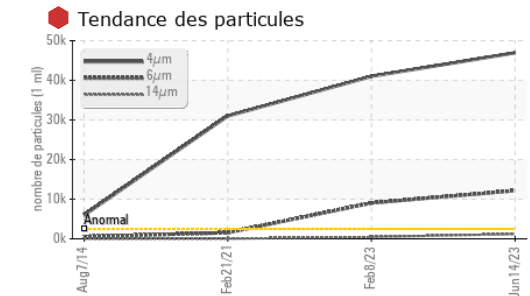
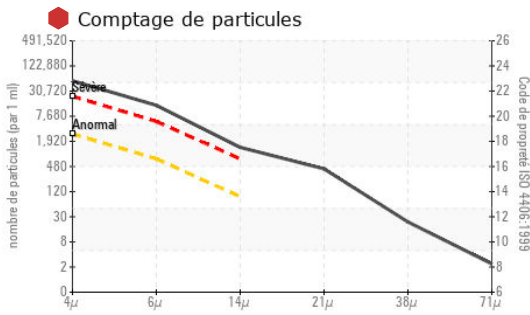

ISO 17025:2017
Accredited
Laboratory

Laboratoire : WearCheck - C8-1175 Appleby Line, Burlington, ON L7L 5H9
N° d'échantillon : WC **Reçu** : 16 Jun 2023
N° de laboratoire : 02564816 **Diagnostiqueur** : 19 Jun 2023
Numéro unique : 5593857 **Diagnostiqueur** : Bill Quesnel
Analyse : MOB 2 (Additional Tests: TAN Man)

Pour discuter ce rapport, contacter le service à la clientèle au 1-800-268-2131.

Test denoted (*) outside scope of accreditation, (m) method modified, (e) tested at external lab.

La validez de los resultados y la interpretación se basan en la muestra y la información proporcionada.

Envirolin Canada

520 rue Adanac
Quebec, QC
CA G1C 7B7

Contact: Patrick Levesque
patrick.levesque@envirolin.com

T: (418)623-1216
F: (418)660-8889

Secteur
MAT. LETOURNEAU [02530183]
 Identité de la machine
ATLAS 2012 345VCS-A17 3019 (S/N 0345P00140)
 Composant
Systeme hydraulique
 Fluide
PANOLIN HLP SYNTH 32 (320 LTR)



ANALYSE SPECTRAL

		methode	limite/base	actuel	passé1	passé2
Contenu en huile minérale	%	ASTM D7418*	<5.0%	<5.0	▲ 7.0	0.0
Zinc	ppm	ASTM D5185(m)		▲ 77	▲ 90	19

FT-IR - Esters 1

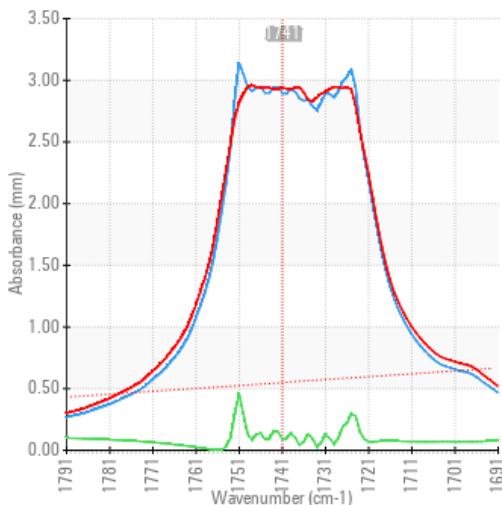

FT-IR - Esters II

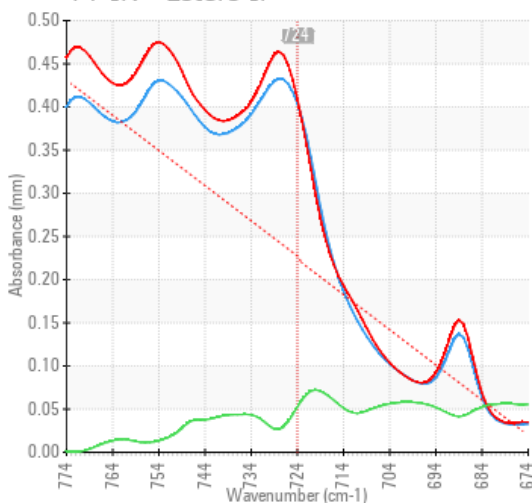

FT-IR Spectrum (Absorbance)

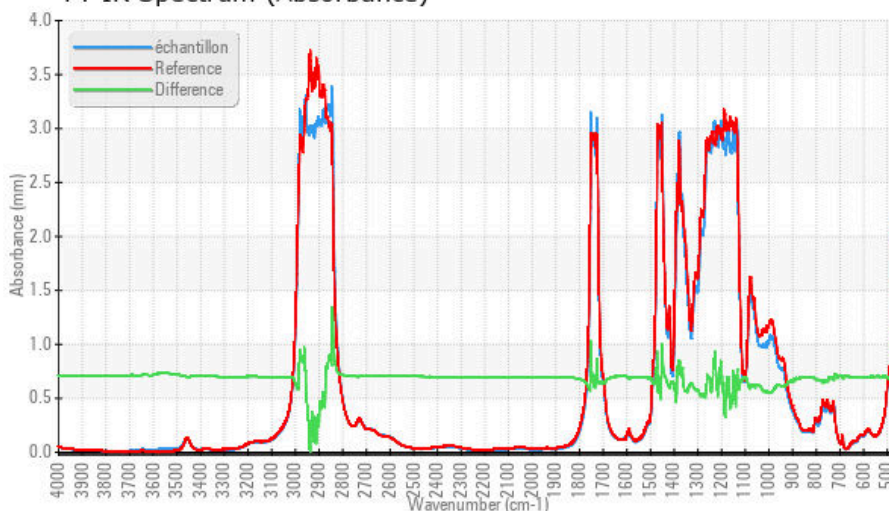

ISO 17025:2017
 Accredited
 Laboratory

Laboratoire : WearCheck - C8-1175 Appleby Line, Burlington, ON L7L 5H9
N° d'échantillon : WC **Reçu** : 16 Jun 2023
N° de laboratoire : **02564816** **Diagnostiqué** : 19 Jun 2023
Numéro unique : 5593857 **Diagnostiqueur** : Bill Quesnel
Analyse : MOB 2 (Additional Tests: TAN Man)

Pour discuter cette rapport, contacter le service à la clientèle au 1-800-268-2131.

Test denoted (*) outside scope of accreditation, (m) method modified, (e) tested at external lab.

La validez de los resultados y la interpretación se basan en la muestra y la información proporcionada.

Envirolin Canada

520 rue Adanac
 Quebec, QC
 CA G1C 7B7

Contact: Patrick Levesque
 patrick.levesque@envirolin.com

T: (418)623-1216
 F: (418)660-8889

Cette page est intentionnellement laissée blanche