



RAPPORT D'ANALYSE D'HUILE

USURE	NORMAL
CONTAMINATION	ANORMAL
ÉTAT DU FLUIDE	NORMAL



Secteur
MAXI- PAYSAGE INC [02567649]
Identité de la machine
CATERPILLAR 308-7 CAT00308LGG800233
Composant
Système hydraulique
Fluide
PANOLIN HLP SYNTH 46 (110 LTR)

RECOMMANDATION

Nous vous recommandons de vérifier la source de l'infiltration d'eau.
Nous recommandons le remplacement des filtres de ce composant.
Nous vous recommandons d'échantillonner de nouveau dès que possible afin de contrôler la situation.

Test	UOM	Method	Limit/Abn	Current	History1	History2
Numéro d'échant.		Client Info		WC	WC	WC
Date d'échant.		Client Info		29 Jun 2023	20 Jun 2022	13 Jun 2022
Âge d la Machine	hrs	Client Info		4024	3110	3954
Âge de l'huile	hrs	Client Info		0	0	0
Âge du filtre	hrs	Client Info		0	0	0
Huile changée		Client Info		N/A	N/A	N/A
Filtre changé		Client Info		N/A	N/A	N/A
Statut de l'échant.				ABNORMAL	SEVERE	SEVERE

USURE

Les taux d'usure de tous les composants sont normaux.

Fer	ppm	ASTM D5185(m)	>20	5	2	8
Chrome	ppm	ASTM D5185(m)	>10	<1	0	<1
Nickel	ppm	ASTM D5185(m)	>10	0	0	<1
Titane	ppm	ASTM D5185(m)		0	0	0
Argent	ppm	ASTM D5185(m)		0	0	0
Aluminium	ppm	ASTM D5185(m)	>10	<1	<1	<1
Plomb	ppm	ASTM D5185(m)	>10	0	0	<1
Cuivre	ppm	ASTM D5185(m)	>75	3	<1	1
Étain	ppm	ASTM D5185(m)	>10	0	<1	<1
Vanadium	ppm	ASTM D5185(m)		0	0	0
Métal blanc	scalar	Visual*	NONE	NONE	NONE	NONE
Bronze	scalar	Visual*	NONE	NONE	NONE	NONE

CONTAMINATION

Il y a une quantité modérée de particules (de 4 à 14 microns) dans l'huile. Il y a une faible concentration (<5.0%) d'huile minérale présente dans le fluide. Concentration modérée d'eau dans l'huile. La propreté du système est supérieure à la limite acceptable pour votre objectif de propreté ISO 4406.

Silicium	ppm	ASTM D5185(m)	>20	1	1	2
Potassium	ppm	ASTM D5185(m)	>20	<1	0	0
Eau	%	ASTM D6304*	>0.05	▲ 0.051	---	---
ppm d'eau	ppm	ASTM D6304*	>500	▲ 512.2	---	---
% de suie	%	ASTM D7844*		0	0	0
Nitration	Abs/cm	ASTM D7624*		4.3	4.3	4.2
Sulfatation	Abs/.1mm	ASTM D7415*		151.9	148.1	148.5
Contenu en huile minérale	%	ASTM D7418*	<5.0%	<5.0	<5.0	<5.0
Particules >4µ		ASTM D7647	>2500	▲ 5087	● 50519	● 83291
Particules >6µ		ASTM D7647	>640	346	▲ 1659	▲ 3961
Particules >14µ		ASTM D7647	>80	36	45	7
Particules >21µ		ASTM D7647	>20	12	10	2
Particules >38µ		ASTM D7647	>4	0	1	0
Particules >71µ		ASTM D7647	>3	0	0	0
Propreté de l'huile		ISO 4406 (c)	>18/16/13	▲ 20/16/12	● 23/18/13	● 24/19/10
Limon	scalar	Visual*	NONE	NONE	NONE	NONE
Débris	scalar	Visual*	NONE	NONE	NONE	NONE
Saleté	scalar	Visual*	NONE	NONE	NONE	NONE
Apparence	scalar	Visual*	NORML	NORML	NORML	NORML
Odeur	scalar	Visual*	NORML	NORML	NORML	NORML
Eau émulsifiée	scalar	Visual*	>0.05	NEG	NEG	NEG

ÉTAT DU FLUIDE

Le AN est acceptable pour ce fluide. l'huile peut encore servir si la contamination peut être réduite à un niveau acceptable.

Sodium	ppm	ASTM D5185(m)		<1	<1	<1
Bore	ppm	ASTM D5185(m)	0	<1	1	1
Baryum	ppm	ASTM D5185(m)	0	0	0	0
Molybdène	ppm	ASTM D5185(m)	0	<1	<1	<1
Manganèse	ppm	ASTM D5185(m)	0	0	0	0
Magnésium	ppm	ASTM D5185(m)	0	3	2	4
Calcium	ppm	ASTM D5185(m)	0	8	9	▲ 30
Phosphore	ppm	ASTM D5185(m)	1700	1430	1581	1453
Zinc	ppm	ASTM D5185(m)	0	42	19	▲ 54
Soufre	ppm	ASTM D5185(m)	1350	1376	1369	1405
Oxydation	Abs/.1mm	ASTM D7414*		146.7	150.2	153.0
Indice d'acidité	mg KOH/g	ASTM D974*		0.50	0.49	0.38
Visc 40°C	cSt	ASTM D7279(m)	47.0	45.8	47.1	46.4
Visc 100°C	cSt	ASTM D7279(m)	8.1	8.4	8.5	8.4
Indice de viscosité (VI)	Scale	ASTM D2270*	146	161	159	158

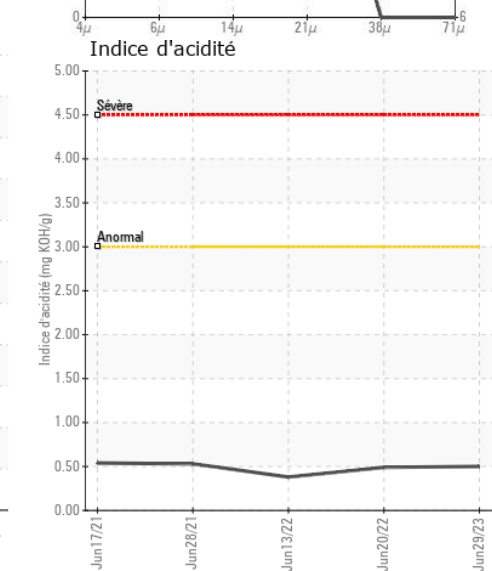
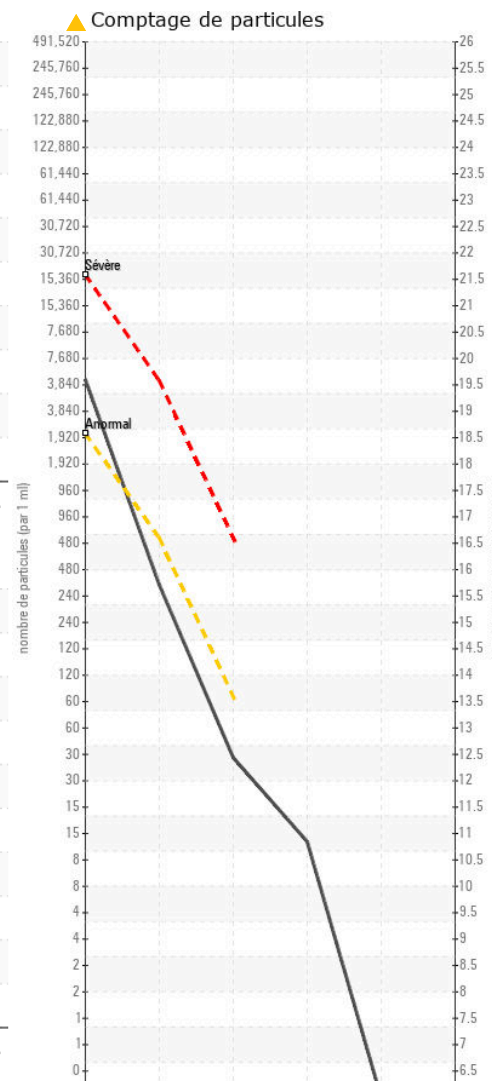
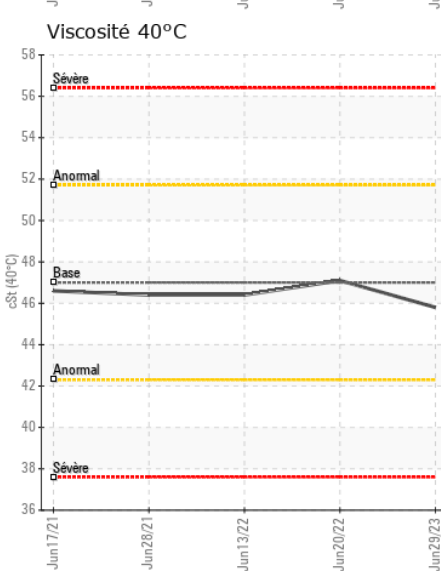
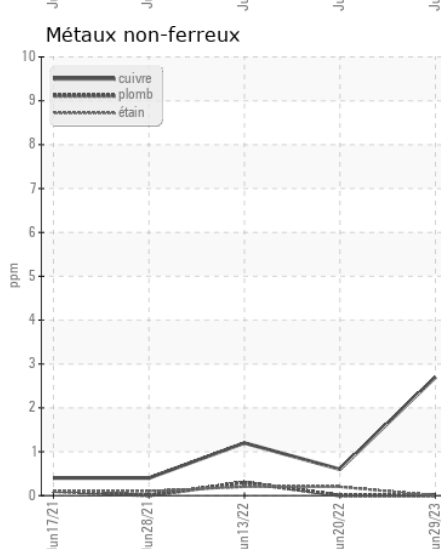
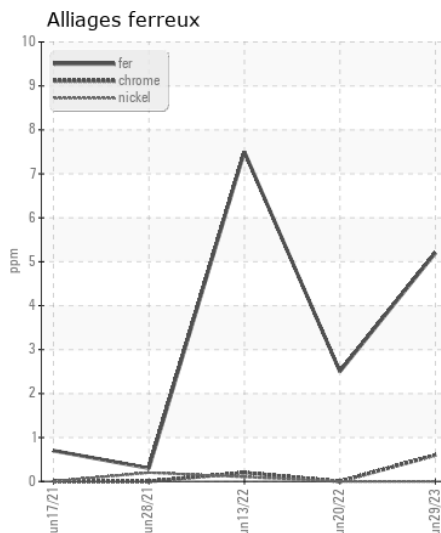
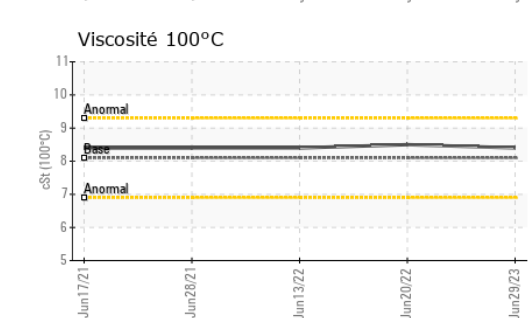
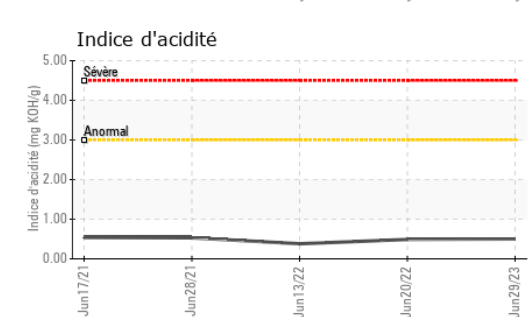
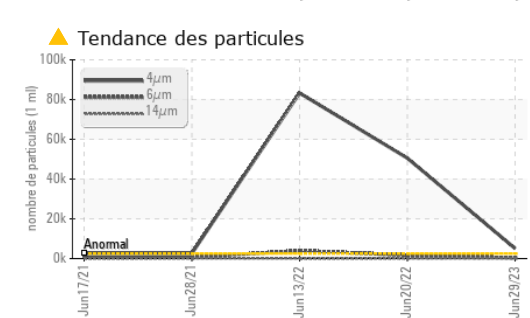
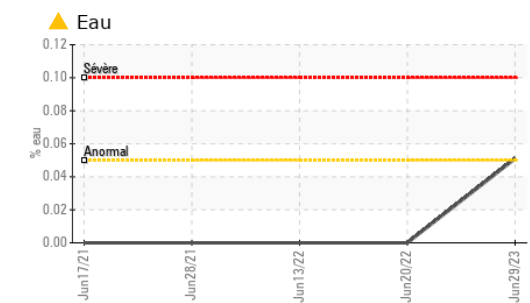
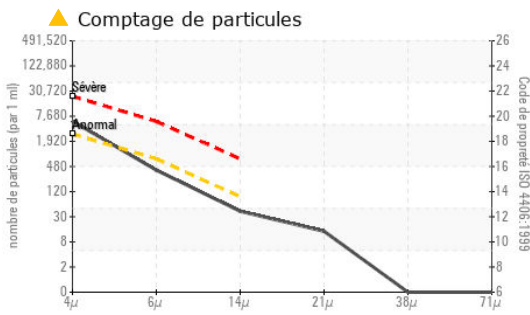

ISO 17025:2017
Accredited
Laboratory

Laboratoire : WearCheck - C8-1175 Appleby Line, Burlington, ON L7L 5H9
N° d'échantillon : WC **Reçu** : 30 Jun 2023
N° de laboratoire : 02567597 **Diagnostiqué** : 07 Jul 2023
Numéro unique : 5604643 **Diagnostiqueur** : Bill Quesnel
Analyse : MOB 2 (Additional Tests: TAN Man)

*Pour discuter ce rapport, contacter le service à la clientèle au 1-800-268-2131.
 Test denoted (*) outside scope of accreditation, (m) method modified, (e) tested at external lab.
 Validity of results and interpretation are based on the sample and information as supplied.*

Envirolin Canada
 520 rue Adanac
 Quebec, QC
 CA G1C 7B7
 Contact: Patrick Levesque
 patrick.levesque@envirolin.com
 T: (418)623-1216
 F: (418)660-8889



Secteur
MAXI- PAYSAGE INC [02567649]
 Identité de la machine
CATERPILLAR 308-7 CAT00308LGG800233
 Composant
Système hydraulique
 Fluide
PANOLIN HLP SYNTH 46 (110 LTR)



ANALYSE SPECTRAL

RÉSULTATS		methode	limite/base	actuel	passé 1	passé 2
Contenu en huile minérale	%	ASTM D7418*	<5.0%	<5.0	<5.0	<5.0
Zinc	ppm	ASTM D5185(m)	0	42	19	▲ 54

FT-IR - Esters 1

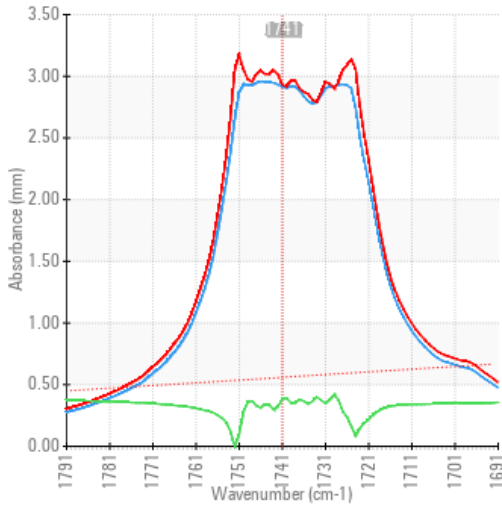

FT-IR - Esters II

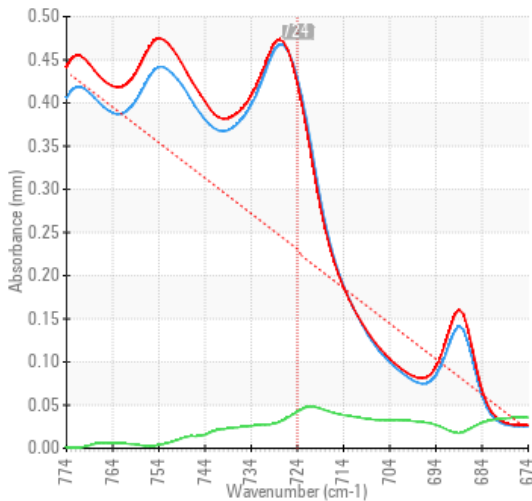

FT-IR Spectrum (Absorbance)

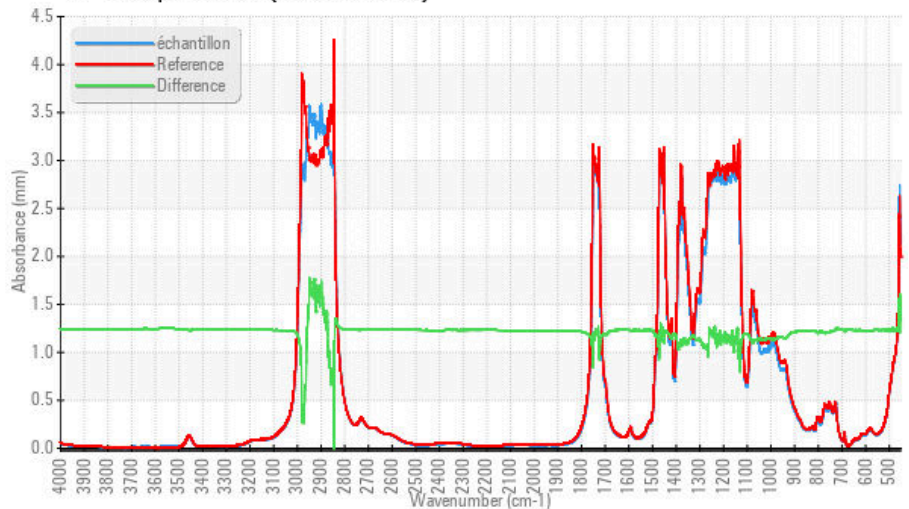

Laboratoire : WearCheck - C8-1175 Appleby Line, Burlington, ON L7L 5H9
 N° d'échantillon : WC Reçu : 30 Jun 2023
 N° de laboratoire : 02567597 Diagnostiqué : 07 Jul 2023
 Numéro unique : 5604643 Diagnostiqueur : Bill Quesnel
 Analyse : MOB 2 (Additional Tests: TAN Man)

Pour discuter cette rapport, contacter le service à la clientèle au 1-800-268-2131.
 Test denoted (*) outside scope of accreditation, (m) method modified, (e) tested at external lab.
 Validity of results and interpretation are based on the sample and information as supplied.

Envirolin Canada
 520 rue Adanac
 Quebec, QC
 CA G1C 7B7
 Contact: Patrick Levesque
 patrick.levesque@envirolin.com
 T: (418)623-1216
 F: (418)660-8889

Cette page est intentionnellement laissée blanche