



RAPPORT D'ANALYSE D'HUILE

USURE	NORMAL
CONTAMINATION	ANORMAL
ÉTAT DU FLUIDE	ANORMAL

Secteur

ACE SERVICES MECANIQUE [02572084]

Identité de la machine

CASE CX75CSR PM21-007 (S/N DACO7K6NJS6A1456)

Composant

Système hydraulique

Fluide

PANOLIN HLP SYNTH 22 (--- GAL)

RECOMMANDATION

Nous vous recommandons de vérifier la source de l'infiltration d'eau. Nous vous recommandons de vidanger l'huile de ce composant si vous ne l'avez pas déjà fait. Nous recommandons le remplacement des filtres de ce composant. Nous vous recommandons d'échantillonner de nouveau dès que possible afin de contrôler la situation.

Test	UOM	Method	Limit/Abn	Current	History1	History2
Numéro d'échant.		Client Info		WC	WC	---
Date d'échant.		Client Info		19 Jul 2023	21 Oct 2019	---
Âge d la Machine	hrs	Client Info		2984	8	---
Âge de l'huile	hrs	Client Info		0	0	---
Âge du filtre	hrs	Client Info		0	0	---
Huile changée		Client Info		N/A	N/A	---
Filtre changé		Client Info		N/A	N/A	---
Statut de l'échant.				ABNORMAL	NORMAL	---

USURE

Les taux d'usure de tous les composants sont normaux.

Fer	ppm	ASTM D5185(m)	>65	6	<1	---
Chrome	ppm	ASTM D5185(m)	>6	0	0	---
Nickel	ppm	ASTM D5185(m)	>10	<1	<1	---
Titane	ppm	ASTM D5185(m)		0	<1	---
Argent	ppm	ASTM D5185(m)		0	0	---
Aluminium	ppm	ASTM D5185(m)	>5	<1	<1	---
Plomb	ppm	ASTM D5185(m)	>45	<1	<1	---
Cuivre	ppm	ASTM D5185(m)	>120	2	2	---
Étain	ppm	ASTM D5185(m)	>4	0	0	---
Vanadium	ppm	ASTM D5185(m)		0	0	---
Métal blanc	scalar	Visual*	NONE	NONE	NONE	---
Bronze	scalar	Visual*	NONE	NONE	NONE	---

CONTAMINATION

Il y a une légère quantité de limon (particules de 4 à 14 microns) dans l'huile. Il y a une faible concentration (<5.0%) d'huile minérale présente dans le fluide. Concentration modérée d'eau dans l'huile.

Silicium	ppm	ASTM D5185(m)	>25	5	<1	---
Potassium	ppm	ASTM D5185(m)	>20	<1	1	---
Eau	%	ASTM D6304*	>0.05	0.066	---	---
ppm d'eau	ppm	ASTM D6304*	>500	665.3	---	---
% de suie	%	ASTM D7844*		0	---	---
Nitration	Abs/1mm	ASTM D7624*		4.1	---	---
Sulfatation	Abs/1mm	ASTM D7415*		153.7	---	---
Contenu en huile minérale	%	ASTM D7418*	<5.0%	<5.0	---	---
Particules >4µ		ASTM D7647	>2500	2600	---	---
Particules >6µ		ASTM D7647	>640	347	---	---
Particules >14µ		ASTM D7647	>80	18	---	---
Particules >21µ		ASTM D7647	>20	5	---	---
Particules >38µ		ASTM D7647	>4	0	---	---
Particules >71µ		ASTM D7647	>3	0	---	---
Propreté de l'huile		ISO 4406 (c)	>18/16/13	19/16/11	---	---
Limon	scalar	Visual*	NONE	NONE	NONE	---
Débris	scalar	Visual*	NONE	NONE	LTMOD	---
Saleté	scalar	Visual*	NONE	NONE	NONE	---
Apparence	scalar	Visual*	NORML	NORML	NORML	---
Odeur	scalar	Visual*	NORML	NORML	NORML	---
Eau émulsifiée	scalar	Visual*	>0.05	NEG	NEG	---

ÉTAT DU FLUIDE

La viscosité de l'échantillon se situe dans la portée de l'ISO 32; nous vous conseillons de vérifier. Ceci, en plus des niveaux d'additifs, indique que la marque ou le type d'huile ne correspond pas à ce qui a été signalé. Le AN est acceptable pour ce fluide. L'huile ne peut plus être utilisée en raison de la présence de contaminants.

Sodium	ppm	ASTM D5185(m)		3	0	---
Bore	ppm	ASTM D5185(m)	0	16	<1	---
Baryum	ppm	ASTM D5185(m)	0	0	1	---
Molybdène	ppm	ASTM D5185(m)	0	<1	0	---
Manganèse	ppm	ASTM D5185(m)	0	0	<1	---
Magnésium	ppm	ASTM D5185(m)	0	3	10	---
Calcium	ppm	ASTM D5185(m)	0	608	34	---
Phosphore	ppm	ASTM D5185(m)	1550	1102	259	---
Zinc	ppm	ASTM D5185(m)	0	259	288	---
Soufre	ppm	ASTM D5185(m)	1350	1608	5905	---
Oxydation	Abs/1mm	ASTM D7414*		155.5	---	---
Indice d'acidité	mg KOH/g	ASTM D974*		0.32	---	---
Visc 40°C	cSt	ASTM D7279(m)	21.8	30.6	45.9	---
Visc 100°C	cSt	ASTM D7279(m)	4.7	5.9	7.6	---
Indice de viscosité (VI)	Scale	ASTM D2270*	141	140	132	---

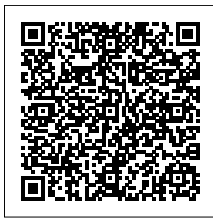
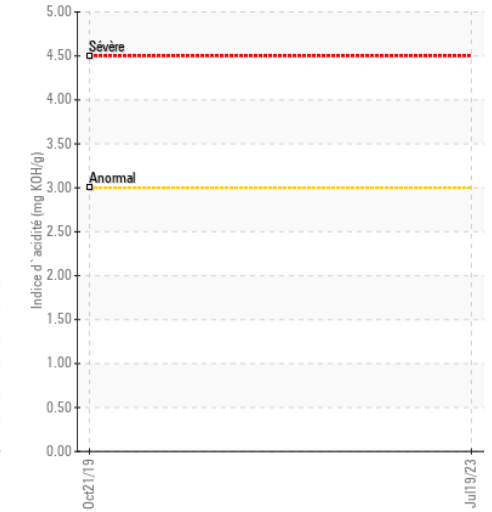
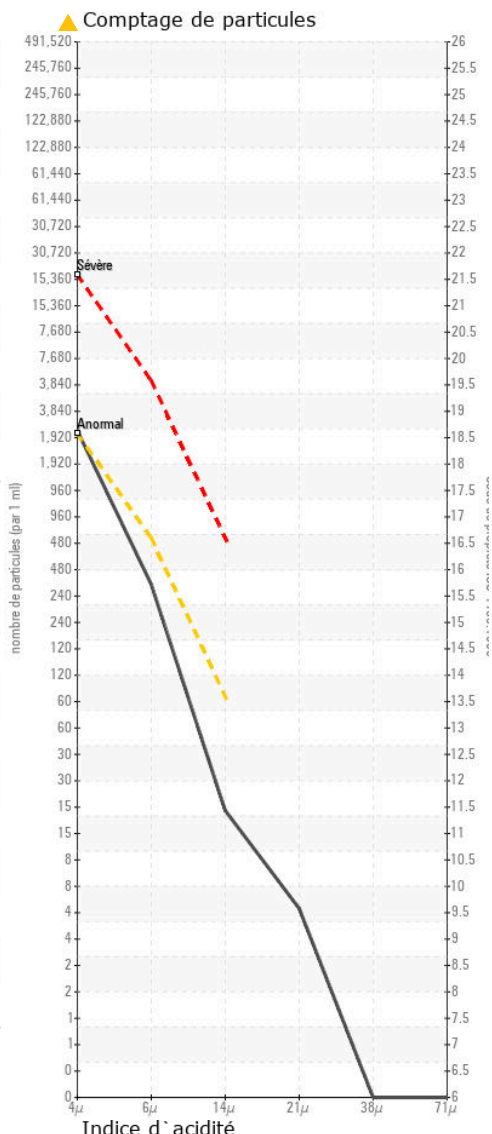
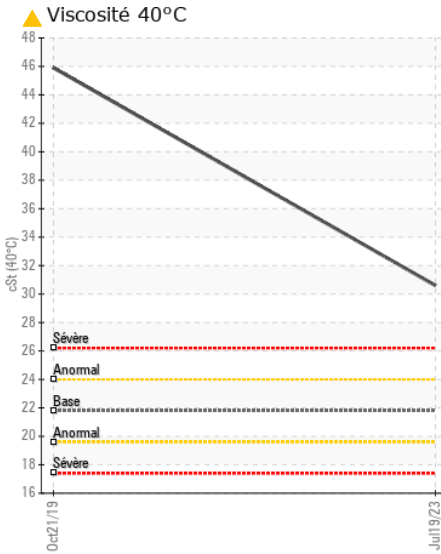
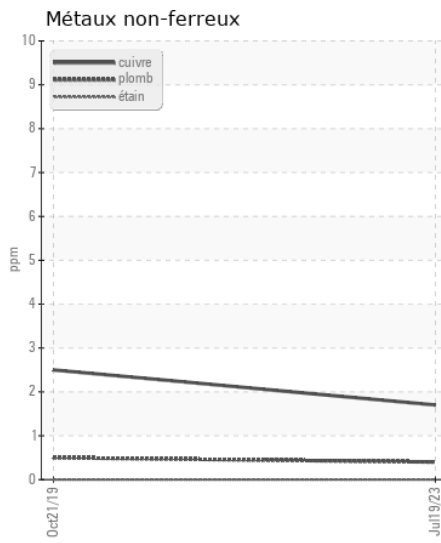
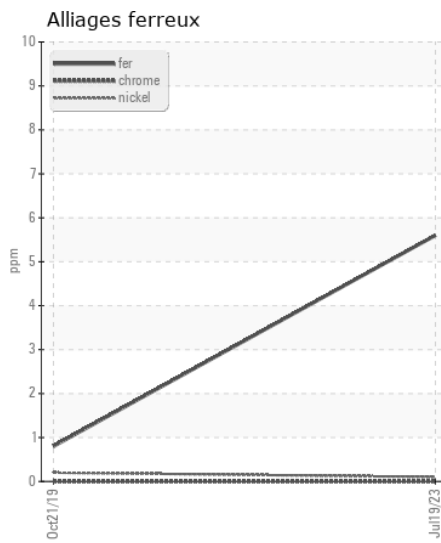
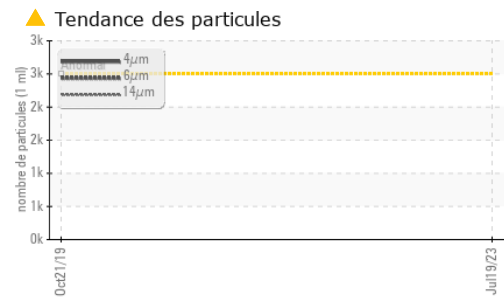
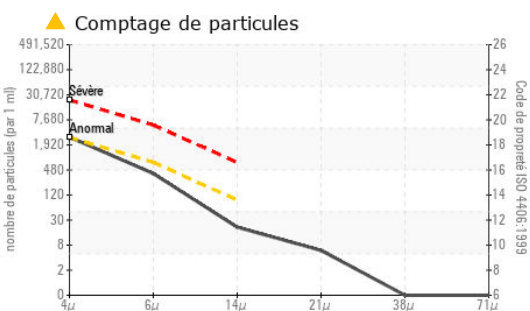
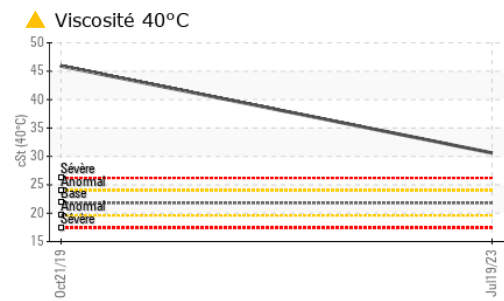
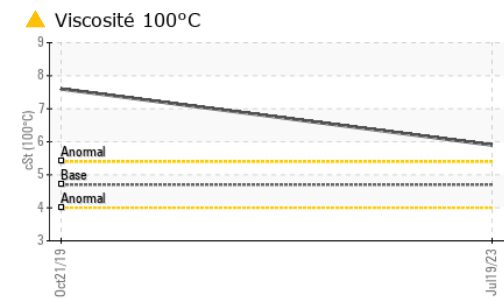
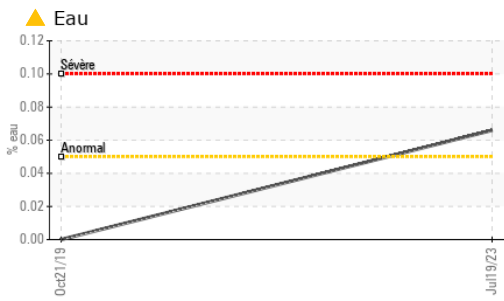

Laboratoire : WearCheck - C8-1175 Appleby Line, Burlington, ON L7L 5H9
N° d'échantillon : WC **Reçu** : 25 Jul 2023
N° de laboratoire : 02572085 **Diagnostiqué** : 09 Aug 2023
Numéro unique : 5617136 **Diagnostiqueur** : Bill Quesnel
Analyse : MOB 2 (Additional Tests: TAN Man)

Envirolin Canada
 520 rue Adanac
 Quebec, QC
 CA G1C 7B7
 Contact: Patrick Levesque
 patrick.levesque@envirolin.com
 T: (418)623-1216
 F: (418)660-8889

Pour discuter ce rapport, contacter le service à la clientèle au 1-800-268-2131.
 Test denoted (*) outside scope of accreditation, (m) method modified, (e) tested at external lab.
 La validez de los resultados y la interpretación se basan en la muestra y la información proporcionada.



Secteur
ACE SERVICES MECANIQUE [02572084]
 Identité de la machine
CASE CX75CSR PM21-007 (S/N DAC07K6NJS6A1456)
 Composant
Système hydraulique
 Fluide
PANOLIN HLP SYNTH 22 (--- GAL)

ANALYSE SPECTRAL

		methode	limite/base	actuel	passé1	passé2
Contenu en huile minérale	%	ASTM D7418*	<5.0%	<5.0	---	---
Zinc	ppm	ASTM D5185(m)	0	▲ 259	288	---

FT-IR - Esters 1

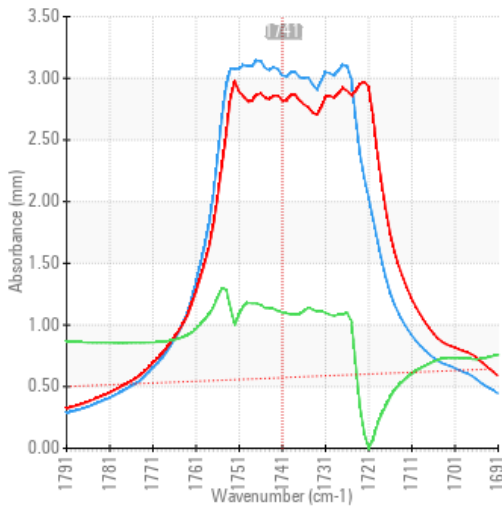

FT-IR - Esters II

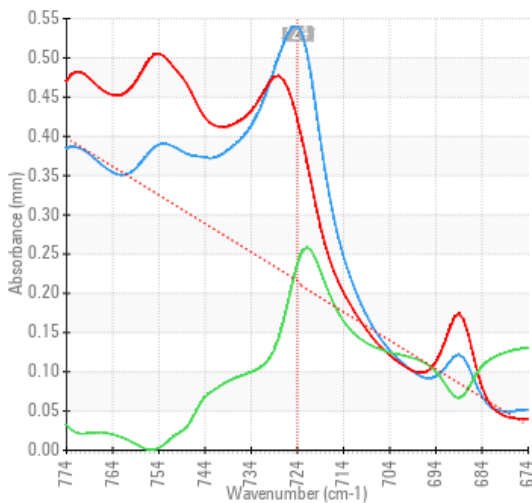

FT-IR Spectrum (Absorbance)

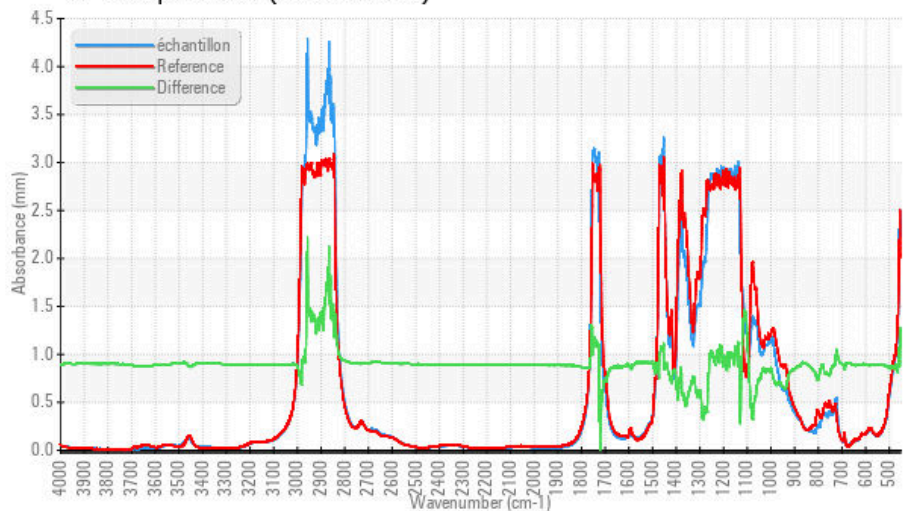

ISO 17025:2017
 Accredited
 Laboratory

Laboratoire : WearCheck - C8-1175 Appleby Line, Burlington, ON L7L 5H9
N° d'échantillon : WC **Reçu** : 25 Jul 2023
N° de laboratoire : 02572085 **Diagnostiqué** : 09 Aug 2023
Numéro unique : 5617136 **Diagnostiqueur** : Bill Quesnel
Analyse : MOB 2 (Additional Tests: TAN Man)

Pour discuter cette rapport, contacter le service à la clientèle au 1-800-268-2131.

Test denoted (*) outside scope of accreditation, (m) method modified, (e) tested at external lab.

La validez de los resultados y la interpretación se basan en la muestra y la información proporcionada.

Envirolin Canada

520 rue Adanac
 Quebec, QC
 CA G1C 7B7

Contact: Patrick Levesque
 patrick.levesque@envirolin.com

T: (418)623-1216
 F: (418)660-8889

Cette page est intentionnellement laissée blanche