



<b>Cliente</b>	<b>HOLCIM (ARGENTINA) S.A.</b>	<b>INFORMACION PROVISTA POR EL CLIENTE</b>	
<b>Planta</b>	CAPDEVILLE - MENDOZA	<b>Equipo</b>	CA461-RH1
<b>Contacto</b>	Emiliano Nicolás Bussolotti - -	<b>Marca</b>	Sew Eurodrive
<b>Procedencia</b>	HOLCIM (ARGENTINA) S.A.	<b>Modelo</b>	Genérico
<b>Fecha recepción</b>	25/11/2022	<b>Nro de serie</b>	-
<b>Fecha informe</b>	08/12/2022 - Realizado entre 28/11/2022 y 30/11/2022	<b>Lubricante</b>	Genérico Sintético 680
<b>Muestreo por</b>	Realizado por el cliente	<b>Rótulo</b>	
		<b>Componente</b>	Reductor [SUR OESTE]
		<b>Volumen (L)</b>	20
		<b>Agregado</b>	-
		<b>Cambio lubricante</b>	-
		<b>Cambio filtro</b>	-
		<b>Nro. informe</b>	22111146

### INFORME (032177 v.1 - Final)

	Fecha	Horas/Km	
1	22111146 20/10/2022	Equipo	-hs
		Componente	-hs
		Lubricante	-hs
2	-	Equipo	--
		Componente	--
		Lubricante	--
3	-	Equipo	--
		Componente	--
		Lubricante	--
4	-	Equipo	--
		Componente	--
		Lubricante	--

**SA** La viscosidad corresponde al aceite informado. Los valores de oxidación y nitración son normales. No se detecta acidez elevada (TAN). Ausencia de sustancias oxidadas y sólidos insolubles. Presenta: Escasa materia resinosa coloidal.  
**CO** No se detecta contaminación con tierra reportable pero sí con agua. Partículas visibles magnéticas. Presenta: Escasas fibras. Abundante depósito marrón. Escasa herrumbre. No se observa: Partículas cristalinas. Partículas carbonosas. Hollín.  
**DE** Los valores de desgastes son muy elevados. Densidad ferrosa (PQI) muy elevada. Presenta: Abundantes partículas metálicas no ferrosas amarillas de hasta 30µm. No se observa: Partículas metálicas tipo láminas/virutas/plaquetas/macizos.  
**FU** -  
**AC** Falta dato de h de equipo y aceite. Verifique fuente de la contaminación y elimínela. Deshidrate el aceite y filtre el sistema con filtros de alta eficiencia y tome una muestra en el próximo PM.

SA: SALUD - CO: CONTAMINACION - DE: DESGASTE - FU: FUNCIONAMIENTO - AC: ACCION

### DATOS ANALÍTICOS:

	Fe	Cr	Mo	Al	Cu	Pb	Sn	Ag	Ni	V	Ti	Si	Na	K	B	Mg	Ca	Ba	Zn	P	S	Cl	Hollín	Comb	Agua	Glicol	Ox	NOx	SOx	PQI	TBN	TAN	pH In
1	34	<1	<1	<1	259	12	18	<1	1	<1	<1	10	<1	-	<1	<1	13	<1	2	4421	-	-	-	-	2853	-	0.20	5.90	-	134	-	0.65	-
2	-	-	-	-	-	-	-	-	-	-	-	-	-	-	-	-	-	-	-	-	-	-	-	-	-	-	-	-	-	-	-	-	-
3	-	-	-	-	-	-	-	-	-	-	-	-	-	-	-	-	-	-	-	-	-	-	-	-	-	-	-	-	-	-	-	-	-
4	-	-	-	-	-	-	-	-	-	-	-	-	-	-	-	-	-	-	-	-	-	-	-	-	-	-	-	-	-	-	-	-	-

	ISO 4406	>4	>6	>10	>14	>21	>38	>70	>100	Filtr	FP	V40	V100	IV
1	PVM	-	-	-	-	-	-	-	-	300.0 0	-	678.4	108.7	259
2	-	-	-	-	-	-	-	-	-	-	-	-	-	
3	-	-	-	-	-	-	-	-	-	-	-	-	-	
4	-	-	-	-	-	-	-	-	-	-	-	-	-	

METODOS Y UNIDADES							
Elementos (µg/g)	ASTM D5185	Agua KF (µg/g)	ASTM D6304	Sulfatación (abs/0.1mm)	ASTM E2412	Conteo Partículas	ASTM D7647
Hollín (%)	ASTM E2412	Glicol (%)	ASTM E2412	PQI	Analex PQI	Filtración (mg/100mL)	ISO 4405
Combustible (%)	Interno	Oxidación (abs/0.1mm)	ASTM E2412	TBN (mg KOH/g)	ASTM D2896	Viscosidad (mm²/s - cSt)	ASTM D7279
Agua Crackle (%)	Interno	Nitración (abs/0.1mm)	ASTM E2412	TAN (mg KOH/g)	ASTM D974	Índice de viscosidad	ASTM D2270



FILTRACION



FOTO 1



FOTO 2

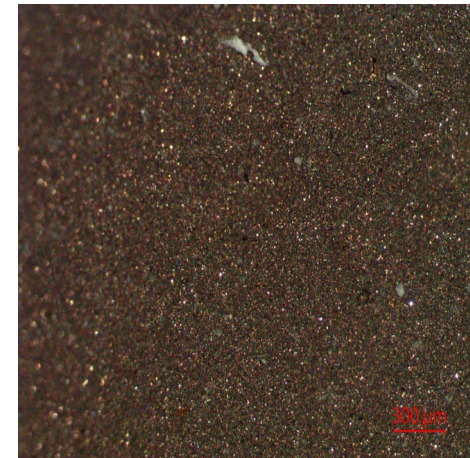

FOTO 3

**Especificación suministrada por el cliente.** Se devuelve el remanente de muestras y elementos de Análisis para su disposición final, o en su defecto se conserva en el Laboratorio durante 3 meses. Los datos informados se refieren a la muestra analizada, como fue recibida. El Laboratorio no se responsabiliza por la información suministrada por el cliente. Para cada determinación, la incertidumbre corresponde a la norma específica. Se autoriza solamente la reproducción total del presente informe. Toda información surgida a partir del análisis de la muestra en cuestión, es de carácter confidencial entre el cliente y el Laboratorio. No se divulgará ninguna información acerca de la misma, solo con el consentimiento del cliente. Cualquier otra información se considera información del propietario y se considerará confidencial. Ante requerimientos legales, el cliente será debidamente informado.

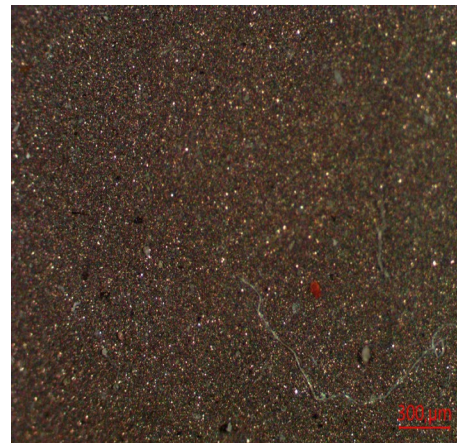
\*\*\*FIN DE INFORME\*\*\*

Firma:

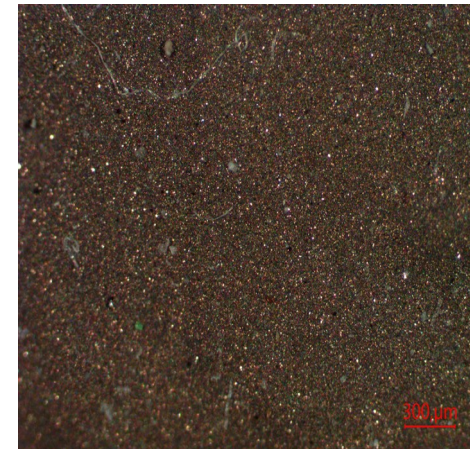
Nicolás Jirillo  
Supervisor WearCheck