



Cliente Planta Contacto Procedencia Fecha recepción Fecha informe Muestreo por	HOLCIM (ARGENTINA) S.A. CAPDEVILLE - MENDOZA Emiliano Nicolás Bussolotti - HOLCIM (ARGENTINA) S.A. 12/04/2023 17/04/2023 - Realizado entre 13/04/2023 y 14/04/2023 Realizado por el cliente		INFORMACION PROVISTA POR EL CLIENTE			
	Equipo Marca Modelo Nro de serie Lubricante Rótulo	211-TP1 Sew Eurodrive Genérico - Genérico ISO VG 320 MINERAL	Componente Volumen (L) Agregado Cambio lubricante Cambio filtro Nro. informe	Reductor - - - - 23040437		

INFORME (038015 v.1 - Final)

	Fecha	Horas/Km		
1	23040437 06/04/2023	Equipo -hs Componente -hs Lubricante -hs	SA	La viscosidad corresponde al aceite informado. Los valores de oxidación y nitración son normales. No se detecta acidez elevada (TAN). Vestigios de sustancias oxidadas y Ausencia de sólidos insolubles. Presenta: Escasa materia resinosa coloidal.
			CO	No se detecta contaminación con tierra o agua reportable. El código ISO no se puede medir por presencia de partículas magnéticas visibles. Presenta: Abundante hollín. Escasas partículas carbonosas de hasta 20µm. Escasas partículas cristalinas de hasta 25µm. Escasas fibras.
			DE	Los valores de desgastes se encuentran muy elevados en hierro. Densidad ferrosa (PQI) muy elevado. Presenta: Apreciables partículas metálicas ferrosas de hasta 50µm. Abundantes partículas metálicas no ferrosas de hasta 5µm.
			FU	-
			AC	Falta dato de h de equipo y aceite. Se observa un proceso de desgaste que puede finalizar en falla catastrófica, si aún no lo ha hecho. Se recomienda cambiar el lubricantes, analizar si los requerimientos del lubricante son congruentes con la aplicación, filtrar el sistema con filtros de alta eficiencia, para disminuir el código ISO, y tomar una muestra a las 500 Hs.
2	-	Equipo -- Componente -- Lubricante --		
3	-	Equipo -- Componente -- Lubricante --		
4	-	Equipo -- Componente -- Lubricante --		

SA: SALUD - CO: CONTAMINACION - DE: DESGASTE - FU: FUNCIONAMIENTO - AC: ACCION

DATOS ANALÍTICOS:

	Fe	Cr	Mo	Al	Cu	Pb	Sn	Ag	Ni	V	Ti	Si	Na	K	B	Mg	Ca	Ba	Zn	P	S	Cl	Hollín	Comb	Agua	Glicol	Ox	NOx	SOx	PQI	TBN	TAN	pH In
1	1971	21	4	58	3	4	<1	<1	3	<1	2	183	31	-	2	17	848	<1	6	174	-	-	-	-	455.4	-	15.95	3.07	-	>5000	-	0.16	-
2	-	-	-	-	-	-	-	-	-	-	-	-	-	-	-	-	-	-	-	-	-	-	-	-	-	-	-	-	-	-	-	-	-
3	-	-	-	-	-	-	-	-	-	-	-	-	-	-	-	-	-	-	-	-	-	-	-	-	-	-	-	-	-	-	-	-	-
4	-	-	-	-	-	-	-	-	-	-	-	-	-	-	-	-	-	-	-	-	-	-	-	-	-	-	-	-	-	-	-	-	-

	ISO 4406	>4	>6	>10	>14	>21	>38	>70	>100	Filtr	FP	V40	V100	IV
1	PVM	-	-	-	-	-	-	-	-	375.0 0	-	945.0	-	-
2	-	-	-	-	-	-	-	-	-	-	-	-	-	-
3	-	-	-	-	-	-	-	-	-	-	-	-	-	-
4	-	-	-	-	-	-	-	-	-	-	-	-	-	-

METODOS Y UNIDADES

Elementos (µg/g)	ASTM D5185	Agua KF (µg/g)	ASTM D6304	Sulfatación (abs/0.1mm)	ASTM E2412	Conteo Partículas	ASTM D7647
Hollín (%)	ASTM E2412	Glicol (%)	ASTM E2412	PQI	Analex PQI	Filtración (mg/100mL)	ISO 4405
Combustible (%)	Interno	Oxidación (abs/0.1mm)	ASTM E2412	TBN (mg KOH/g)	ASTM D2896	Viscosidad (mm²/s - cSt)	ASTM D7279
Agua Crackle (%)	Interno	Nitración (abs/0.1mm)	ASTM E2412	TAN (mg KOH/g)	ASTM D974	índice de viscosidad	ASTM D2270



FILTRACION



FOTO 1



FOTO 2

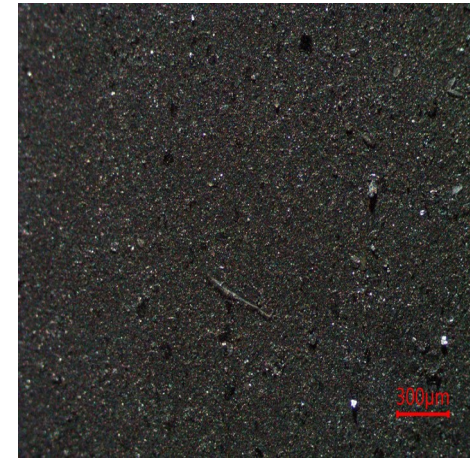

FOTO 3

Especificación suministrada por el cliente. Se devuelve el remanente de muestras y elementos de Análisis para su disposición final, o en su defecto se conserva en el Laboratorio durante 3 meses. Los datos informados se refieren a la muestra analizada, como fue recibida. El Laboratorio no se responsabiliza por la información suministrada por el cliente. Para cada determinación, la incertidumbre corresponde a la norma específica. Se autoriza solamente la reproducción total del presente informe. Toda información surgida a partir del análisis de la muestra en cuestión, es de carácter confidencial entre el cliente y el Laboratorio. No se divulgará ninguna información acerca de la misma, solo con el consentimiento del cliente. Cualquier otra información se considera información del propietario y se considerará confidencial. Ante requerimientos legales, el cliente será debidamente informado.

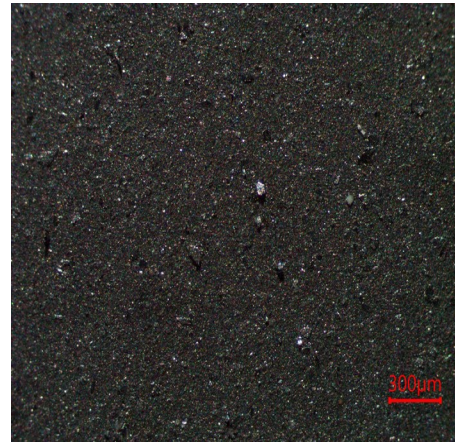
FIN DE INFORME

Firma:

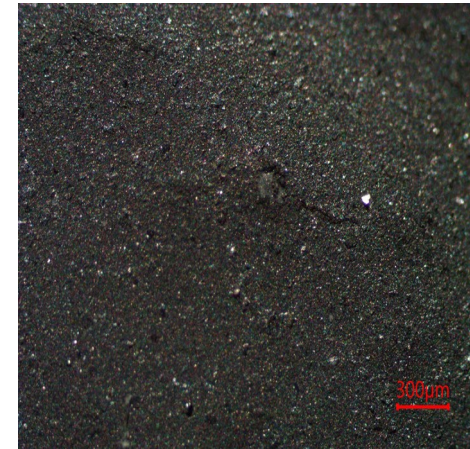

Pablo Martín
Gerente Wear Check