



Ciudad Planta Contacto Procedencia Fecha recepción Fecha informe Muestreo por	HOLCIM (ARGENTINA) S.A. CAPDEVILLE - MENDOZA Emiliano Nicolás Bussolotti - HOLCIM (ARGENTINA) S.A. 11/05/2023 18/05/2023 - Realizado entre 12/05/2023 y 16/05/2023 Realizado por el cliente	INFORMACION PROVISTA POR EL CLIENTE	
	Equipo Marca Modelo Nro de serie Lubricante Rótulo	311-RC1 Sew Eurodrive Genérico - Genérico ISO VG 220 MINERAL	Componente Volumen (L) Agregado Cambio lubricante Cambio filtro Nro. informe

INFORME (039499 v.1 - Final)

	Fecha	Horas/Km		
1	23050369 13/04/2023	Equipo -hs Componente -hs Lubricante -hs	SA	La viscosidad corresponde al aceite informado. Los valores de oxidación y nitración son normales. No se detecta acidez elevada (TAN). Ausencia de sustancias oxidadas y escasos sólidos insolubles. Presenta: Escasa materia resinosa coloidal.
			CO	Se detecta contaminación con agua reportable. No se detecta contaminación con polvo ambiente reportable. El código ISO no puede medirse por presencia de partícuas magnéticas visibles. Presenta: Escasa herrumbre. Apreciable depósito rojizo. Escasas partículas carbonosas de hasta 60µm. Apreciables partículas cristalinas de hasta 20µm. Escasas fibras. Escasos fragmentos de material polimérico.
			DE	Los valores de desgastes se encuentran elevados en hierro. Densidad ferrosa (PQI) elevada. Presenta: Escasas partículas metálicas no ferrosas de hasta 10µm.
2	20115328 09/11/2020 30471	Equipo -hs Componente -hs Lubricante -hs	SA	Escasa materia resinosa coagulada. Escasa materia resinosa en escamas de hasta 15µm. La viscosidad corresponde a un ISO VG 220. Vestigios de sustancias oxidadas y escasos sólidos insolubles.
			CO	Escasas fibras. Apreciables partículas carbonosas de hasta 20µm. Escasa herrumbre. Partículas visibles NO magnéticas. No se detecta contaminación con tierra o agua reportable.
			DE	Escasas partículas metálicas de hasta 10µm. Los valores de desgastes se encuentran dentro del rango normal. Densidad ferrosa aceptable.
3	-	Equipo -- Componente -- Lubricante --	SA	Falta dato de h de equipo y aceite. Se recomienda cambiar el aceite, filtrar el sistema con filtros de alta eficiencia, analizar el origen del desgaste de elementos ferrosos y la contaminación con agua, y tomar una muestra a las 250 Hs.
			CO	Falta dato de h de equipo y aceite. Refresque y filtre el sistema hasta obtener con código ISO aceptable. Vuelva a tomar una muestra en el próximo PM.
			DE	
4	-	Equipo -- Componente -- Lubricante --	SA	
			CO	
			DE	

SA: SALUD - CO: CONTAMINACION - DE: DESGASTE - FU: FUNCIONAMIENTO - AC: ACCION

DATOS ANALÍTICOS:

	Fe	Cr	Mo	Al	Cu	Pb	Sn	Ag	Ni	V	Ti	Si	Na	K	B	Mg	Ca	Ba	Zn	P	S	Cl	Hollín	Comb	Agua	Glicol	Ox	NOx	SOx	PQI	TBN	TAN	pH In
1	197	<1	<1	<1	<1	4	<1	<1	<1	<1	<1	2	<1	<1	<1	<1	2	<1	6	176	-	-	-	-	24820 .3	-	4.10	3.90	-	193	-	0.35	-
2	226	1	0	0	0	6	0	0	0	0	0	4	1	-	0	0	13	0	6	233	-	-	-	-	100.7	-	3.00	2.70	-	53	-	0.40	-
3	-	-	-	-	-	-	-	-	-	-	-	-	-	-	-	-	-	-	-	-	-	-	-	-	-	-	-	-	-	-	-	-	
4	-	-	-	-	-	-	-	-	-	-	-	-	-	-	-	-	-	-	-	-	-	-	-	-	-	-	-	-	-	-	-	-	

	ISO 4406	>4	>6	>10	>14	>21	>38	>70	>100	Filtr	FP	V40	V100	IV
1	PVM	-	-	-	-	-	-	-	-	41.00	-	214.9	20.86	114
2	PVN	-	-	-	-	-	-	-	-	46.00	-	212.1 0	18.13	94.00
3	-	-	-	-	-	-	-	-	-	-	-	-	-	-
4	-	-	-	-	-	-	-	-	-	-	-	-	-	-

METODOS Y UNIDADES							
Elementos (µg/g)	ASTM D5185	Agua KF (µg/g)	ASTM D6304	Sulfatación (abs/0.1mm)	ASTM E2412	Conteo Partículas	ASTM D7647
Hollín (%)	ASTM E2412	Glicol (%)	ASTM E2412	PQI	Analex PQI	Filtración (mg/100mL)	ISO 4405
Combustible (%)	Interno	Oxidación (abs/0.1mm)	ASTM E2412	TBN (mg KOH/g)	ASTM D2896	Viscosidad (mm²/s - cSt)	ASTM D7279
Agua Crackle (%)	Interno	Nitración (abs/0.1mm)	ASTM E2412	TAN (mg KOH/g)	ASTM D974	índice de viscosidad	ASTM D2270

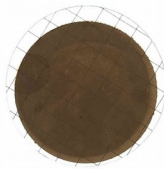

FILTRACION



FOTO 1



FOTO 2

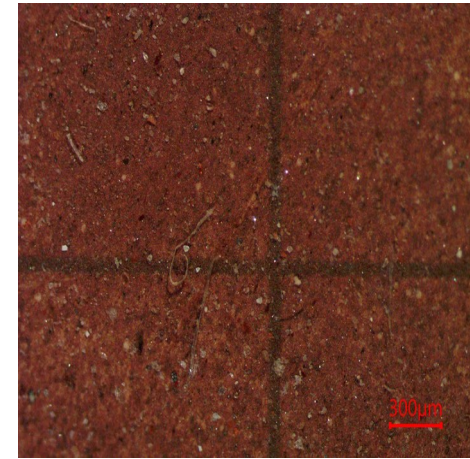

FOTO 3

Especificación suministrada por el cliente. Se devuelve el remanente de muestras y elementos de Análisis para su disposición final, o en su defecto se conserva en el Laboratorio durante 3 meses. Los datos informados se refieren a la muestra analizada, como fue recibida. El Laboratorio no se responsabiliza por la información suministrada por el cliente. Para cada determinación, la incertidumbre corresponde a la norma específica. Se autoriza solamente la reproducción total del presente informe. Toda información surgida a partir del análisis de la muestra en cuestión, es de carácter confidencial entre el cliente y el Laboratorio. No se divulgará ninguna información acerca de la misma, solo con el consentimiento del cliente. Cualquier otra información se considera información del propietario y se considerará confidencial. Ante requerimientos legales, el cliente será debidamente informado.

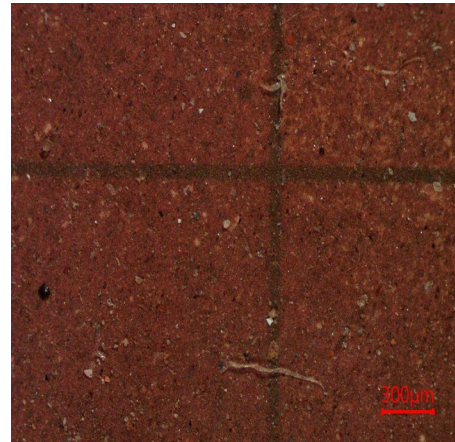
FIN DE INFORME

Firma:

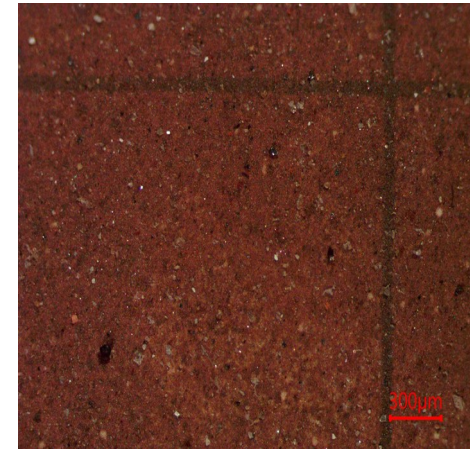

Pablo Martín
Gerente Wear Check