



Cliente Planta Contacto Procedencia Fecha recepción Fecha informe Muestreo por	HOLCIM (ARGENTINA) S.A. CAPDEVILLE - MENDOZA Emiliano Nicolás Bussolotti - HOLCIM (ARGENTINA) S.A. 05/06/2023 15/06/2023 - Realizado entre 06/06/2023 y 12/06/2023 Realizado por el cliente		INFORMACION PROVISTA POR EL CLIENTE			
	Equipo Marca Modelo Nro de serie Lubricante Rótulo	CA211-TP2 No especifica Genérico - Genérico ISO VG 220 MINERAL	Componente Volumen (L) Agregado Cambio lubricante Cambio filtro Nro. informe	Reductor 30 - - - 23060214		

INFORME (040507 v.1 - Final)

	Fecha	Horas/Km		
1	23060214 18/05/2023	Equipo -hs Componente -hs Lubricante -hs	SA	La viscosidad no corresponde al aceite informado. Los valores de oxidación, nitración y sulfatación son normales. La acidez (TAN) es aceptable. Ausencia de sustancias oxidadas. Ausencia de sólidos insolubles. Presenta: Escasa materia resinosa coloidal.
			CO	No se detecta contaminación con polvo ambiente reportable. No se detecta contaminación con agua reportable. Código ISO presenta recuento elevado en partículas grandes y pequeñas. Presenta: Escasa herrumbre. Abundante hollín. Abundantes partículas carbonosas de hasta 30µm. Escasas partículas cristalinas de hasta 70µm.
			DE	Los valores de desgastes se encuentran dentro del rango normal. Densidad ferrosa (PQI) aceptable. Presenta: Apreciables partículas metálicas ferrosas de hasta 25µm.
			FU	Falta dato de h de equipo. Se recomienda verificar aceite informado o contaminación, filtrar el sistema con filtros de alta eficiencia para disminuir la contaminación de partículas. A fin de observar la evolución tome una muestra en el próximo cambio o PM.
2	22041311 01/12/2021	Equipo -hs Componente -hs Lubricante -hs	SA	No se observa materia resinosa. La viscosidad corresponde al aceite informado. Vestigios de sustancias oxidadas y ausencia de sólidos insolubles. El TAN es aceptable.
			CO	Escasa herrumbre. Escaso hollín. Escasas partículas carbonosas de hasta 40µm. Escasas partículas cristalinas de hasta 30µm. El código ISO es elevado en partículas pequeñas y grandes. No se detecta contaminación con tierra o agua reportable.
			DE	Apreciables partículas metálicas ferrosas de hasta 20µm. Los valores de desgastes se encuentran dentro del rango normal. Densidad ferrosa (PQI) aceptable.
			FU	Falta dato de h de equipo y aceite. Filtre el sistema con filtros de alta eficiencia. A fin de observar la evolución tome una muestra en el próximo PM.
3	22020743 -	Equipo -hs Componente -hs Lubricante -hs	SA	Escasa materia resinosa coloidal. La viscosidad es elevada para el aceite informado. Ausencia de sustancias oxidadas y sólidos insolubles. El TAN es aceptable.
			CO	No se observa materia resinosa. Apreciable hollín. Apreciables partículas carbonosas de hasta 40µm. Escasas fibras. Conteo de partículas elevado en partículas pequeñas. No se detecta contaminación con tierra o agua reportable.
			DE	Escasas partículas metálicas no ferrosas de hasta 60µm. Escasas partículas metálicas ferrosas de hasta 20µm. Los valores de desgastes se encuentran dentro del rango normal. Densidad ferrosa (PQI) aceptable.
			FU	Falta dato de h de equipo y aceite. Verifique posible contaminación con un aceite mas pesado. Refresque o cambie el aceite y limpie el sistema. Tome una muestra en el próximo PM.
4	-	Equipo -- Componente -- Lubricante --	SA	
			CO	
			DE	
			FU	

SA: SALUD - CO: CONTAMINACION - DE: DESGASTE - FU: FUNCIONAMIENTO - AC: ACCION

DATOS ANALÍTICOS:

	Fe	Cr	Mo	Al	Cu	Pb	Sn	Ag	Ni	V	Ti	Si	Na	K	B	Mg	Ca	Ba	Zn	P	S	Cl	Hollín	Comb	Agua	Glicol	Ox	NOx	SOx	PQI	TBN	TAN	pH In
1	17	<1	<1	<1	<1	5	<1	<1	<1	<1	<1	3	<1	<1	<1	2	12	<1	5	173	-	-	-	-	106.0	-	1.90	2.60	-	16	-	0.40	-
2	13	<1	1	<1	<1	14	<1	<1	<1	<1	<1	2	<1	<1	<1	7	85	<1	30	113	-	-	-	-	303	-	2.00	2.40	-	2	-	0.10	-
3	2	<1	<1	<1	<1	2	<1	<1	<1	<1	<1	<1	<1	<1	<1	<1	4	<1	4	161	-	-	-	-	204	-	2.30	2.60	-	1	-	0.45	-
4	-	-	-	-	-	-	-	-	-	-	-	-	-	-	-	-	-	-	-	-	-	-	-	-	-	-	-	-	-	-	-	-	-

	ISO 4406	>4	>6	>10	>14	>21	>38	>70	>100	Filtr	FP	V40	V100	IV
1	25/23/17	275185	77172	5551	915	114	0	0	0	28.00	-	277.1	21.45	93
2	24/20/15	134850	9820	786	161	28	1	0	0	9.00	-	210.6	18.19	95
3	24/21/17	94150	19276	3240	849	134	0	0	0	21.00	-	277.1	21.46	93
4	-	-	-	-	-	-	-	-	-	-	-	-	-	-

METODOS Y UNIDADES							
Elementos (µg/g)	ASTM D5185	Agua KF (µg/g)	ASTM D6304	Sulfatación (abs/0.1mm)	ASTM E2412	Conteo Partículas (mg/100mL)	ASTM D7647
Hollín (%)	ASTM E2412	Glicol (%)	ASTM E2412	PQI	Analex PQI	Filtración (mm ² /s - cSt)	ISO 4405
Combustible (%)	Interno	Oxidación (abs/0.1mm)	ASTM E2412	TBN (mg KOH/g)	ASTM D2896	Viscosidad (mm ² /s - cSt)	ASTM D7279
Agua Crackle (%)	Interno	Nitración (abs/0.1mm)	ASTM E2412	TAN (mg KOH/g)	ASTM D974	índice de viscosidad	ASTM D2270

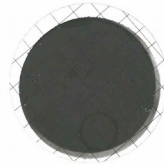

FILTRACION



FOTO 1



FOTO 2

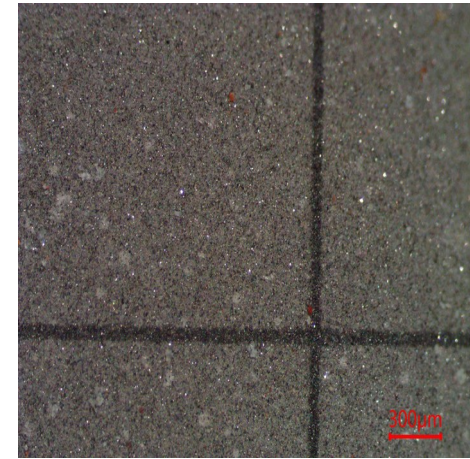

FOTO 3

Especificación suministrada por el cliente. Se devuelve el remanente de muestras y elementos de Análisis para su disposición final, o en su defecto se conserva en el Laboratorio durante 3 meses. Los datos informados se refieren a la muestra analizada, como fue recibida. El Laboratorio no se responsabiliza por la información suministrada por el cliente. Para cada determinación, la incertidumbre corresponde a la norma específica. Se autoriza solamente la reproducción total del presente informe. Toda información surgida a partir del análisis de la muestra en cuestión, es de carácter confidencial entre el cliente y el Laboratorio. No se divulgará ninguna información acerca de la misma, solo con el consentimiento del cliente. Cualquier otra información se considera información del propietario y se considerará confidencial. Ante requerimientos legales, el cliente será debidamente informado.

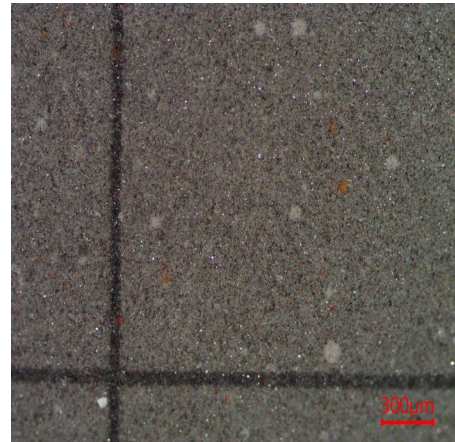
FIN DE INFORME

Firma:

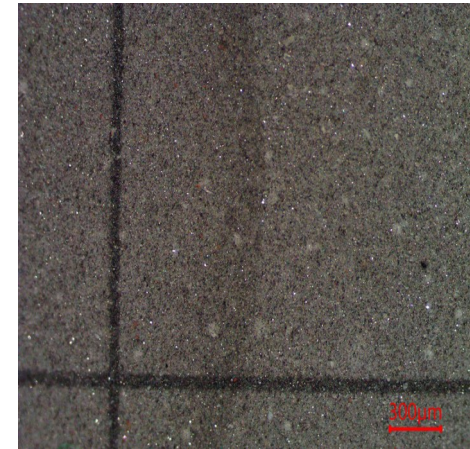

Pablo Martín
Gerente Wear Check