





20/09/2023

SEÑORES: NORDEX WINDPOWER S.A. / Planta: Parque Eólico Chubut Norte
Ruta Nacional N°237, Km. 1205
- Puerto Madryn - Chubut

INFORME DE ENSAYO

Equipo: **Chub WTG 19 - Nordex - Delta 4000 N149/4X**
Componente: **Multiplicadora - WINERGY - PZAB 3600**

Muestra Nro 23090667 - Informe Nro 045310 v.1 Final

CÓDIGO DE ESTADO GENERAL: REGULAR 		
SA		Viscosidad: Normal, corresponde al grado ISO VG 320. Presenta alto índice de viscosidad. Aditivos: presentes Envejecimiento: no se detecta. El valor de oxidación es normal. La acidez es normal.
CO		Agua: Se detecta Sólidos: presentes (el código ISO es algo elevado en partículas finas)
DE		Ferroso: leve No ferroso: No detectado PQI (Densidad ferrosa): bajo
ACCIÓN	Se sugiere incrementar las prácticas de purificación por filtración, verificar estado del filtro. Repetir control en 6 meses	
Claves: SA = Salud del lubricante, CO = Contaminantes, DE = Desgaste		

20/09/2023
SEÑORES: NORDEX WINDPOWER S.A. / Planta: Parque Eólico Chubut Norte

Ruta Nacional N°237, Km. 1205

- Puerto Madryn - Chubut

INFORME DE ENSAYO

 Equipo: **Chub WTG 19 - Nordex - Delta 4000 N149/4X**

 Componente: **Multiplicadora - WINERGY - PZAB 3600**
Información suministrada por el cliente:

Descripción			
Lubricante	FUCHS RENOLIN UNISYN CLP 320	hs lub.	
Muestra Extraída	16/08/2023 (Realizado por el cliente)	hs eq.	20562
Rótulo	308296	L agregados	

Muestra Nro	23090667
Informe Nro	045310 v.1 Final
Muestra Recibida	15/09/2023
Realización de Ensayos	15/09/2023 al 15/09/2023

Análisis anterior

PROPIEDADES FÍSICAS			<u>23090667</u>	<u>22080487</u>	<u>Valores normales</u>
Viscosidad a 100°C	ASTM D7279	mm²/s (cSt)	35,47	36,16	
Viscosidad a 40°C	ASTM D7279	mm²/s (cSt)	318,0	316,7	294,00 - 346,00
Índice de viscosidad	ASTM D2270		158	162	
Análisis espectrométrico (aditivos)					
Magnesio - Mg	ASTM D5185	mg/kg (ppm)	2	< 1	
Zinc - Zn	ASTM D5185	mg/kg (ppm)	5	1	máx 20
Fósforo - P	ASTM D5185	mg/kg (ppm)	189	171	130 - 250
Calcio - Ca	ASTM D5185	mg/kg (ppm)	12	11	
Boro - B	ASTM D5185	mg/kg (ppm)	< 1	7	
Molibdeno - Mo	ASTM D5185	mg/kg (ppm)	< 1	< 1	
Azufre	ASTM D5185	mg/kg (ppm)	2697		

ESTABILIDAD QUÍMICA			<u>23090667</u>	<u>22080487</u>	<u>Valores normales</u>
Número Ácido - TAN	ASTM D974	mgKOH/g	0,61	0,52	máx 1,50
pH inicial	ASTM D974		5,40	5,60	
TAN - Acidez mineral	ASTM D974		-	-	
Oxidación	ASTM E2412	Abs/0,1mm	37,00	37,40	
Nitración	ASTM E2412	Abs/0,1mm	1,80	2,00	

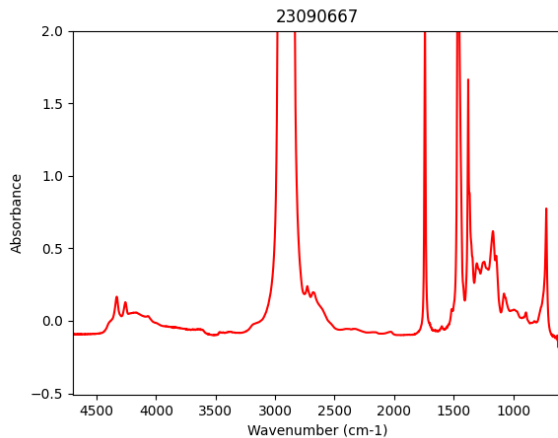

CONTAMINANTES			<u>23090667</u>	<u>22080487</u>	<u>Valores normales</u>
Agua (Karl Fischer)	ASTM D6304(b)	mg/kg (ppm)	314,5	134	máx 300,0
Densidad Ferrosa - PQI	ASTM D8184		0	0	máx 25
Análisis espectrométrico (desgaste)					
Cobre - Cu	ASTM D5185	mg/kg (ppm)	< 1	< 1	máx 20
Hierro - Fe	ASTM D5185	mg/kg (ppm)	28	12	máx 50
Cromo - Cr	ASTM D5185	mg/kg (ppm)	< 1	< 1	
Níquel - Ni	ASTM D5185	mg/kg (ppm)	< 1	< 1	
Manganeso - Mn	ASTM D5185	mg/kg (ppm)	< 1	< 1	
Estaño - Sn	ASTM D5185	mg/kg (ppm)	< 1	< 1	
Plomo - Pb	ASTM D5185	mg/kg (ppm)	< 1	< 1	
Plata - Ag	ASTM D5185	mg/kg (ppm)	< 1	< 1	
Aluminio - Al	ASTM D5185	mg/kg (ppm)	< 1	< 1	
Análisis espectrométrico (contaminantes)					
Silicio - Si	ASTM D5185	mg/kg (ppm)	8	7	máx 30
Sodio - Na	ASTM D5185	mg/kg (ppm)	7	3	
Litio - Li	ASTM D5185	mg/kg (ppm)	< 1	< 1	
Potasio - K	ASTM D5185	mg/kg (ppm)	< 1	< 1	
Bario - Ba	ASTM D5185	mg/kg (ppm)	1	< 1	
Titanio - Ti	ASTM D5185	mg/kg (ppm)	< 1	< 1	
Vanadio - V	ASTM D5185	mg/kg (ppm)	< 1	< 1	
Cuento de partículas por ml					
> 04µm	ASTM D7647	en 1 ml	5524	7017	
> 06µm	ASTM D7647	en 1 ml	1335	602	
> 10µm	ASTM D7647	en 1 ml	309	80	
> 14µm	ASTM D7647	en 1 ml	108	24	
> 21µm	ASTM D7647	en 1 ml	37	8	
> 38µm	ASTM D7647	en 1 ml	1	1	
> 70µm	ASTM D7647	en 1 ml	1	1	
> 100µm	ASTM D7647	en 1 ml	2	1	

Código ISO de limpieza	ISO 4406	20/18/14	20/16/12	< --/17/14
Código AS 4059 (Diferencial)	AS 4059	9/8/9/00/10		
Clase AS 4059 (Diferencial)	AS 4059	10		

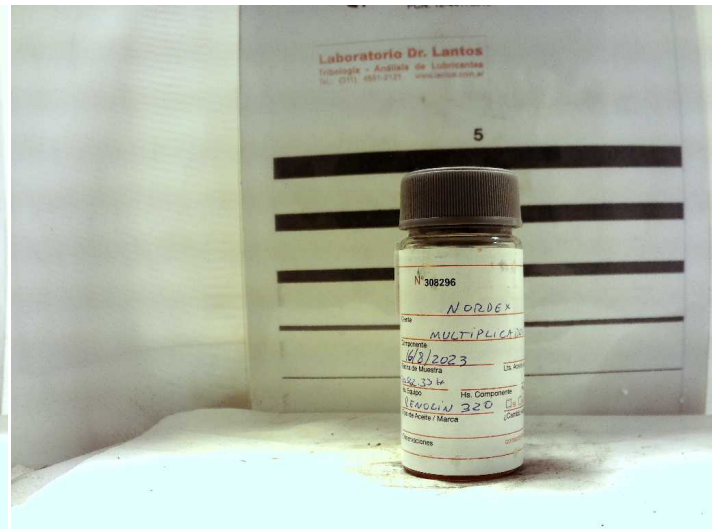
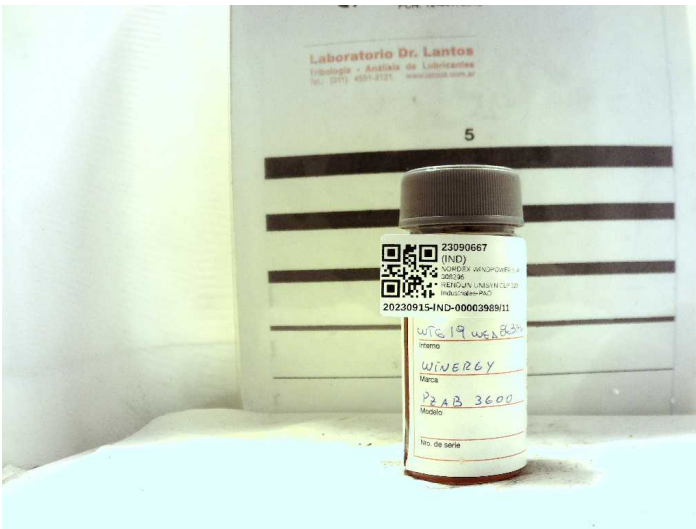

Andrés Bodner
 Consultor Técnico Sr.

Los datos informados se refieren a la muestra analizada, como fue recibida. El Laboratorio no se responsabiliza por la información suministrada por el cliente. Se autoriza solamente la reproducción total del presente informe. El Laboratorio no se responsabiliza por la impresión ni uso posterior de la información del mismo.

Toda información surgida a partir del análisis de la muestra en cuestión, es de carácter confidencial entre el cliente y el Laboratorio, según la Ley N°24.766. No se divulgará ninguna información acerca de la misma, solo con el consentimiento del cliente. Cualquier otra información se considera información del propietario y se considerará confidencial. Ante requerimientos legales, el cliente será debidamente informado, excepto que dicha acción se encuentre prohibida por ley.

***** FIN DEL INFORME *****