

26/09/2023

**SEÑORES: NORDEX WINDPOWER S.A. / Planta: Parque Eólico Pomona - PEPOM**

Ruta Provincial N°4, Km. 8





- Pomona - Río Negro

**INFORME DE ENSAYO**

Equipo: **WTG 05 - Nordex - N 131/3900**

Componente: **Multiplicadora - ZF - EH905B-110 - Vol. Disp. L570**

**Muestra Nro 23090839 - Informe Nro 045937 v.1 Final**

<b>CÓDIGO DE ESTADO GENERAL: BUENO</b> 		
<b>SA</b>		<p>Viscosidad: normal, corresponde al grado ISO VG 320. Presenta alto índice de viscosidad.</p> <p>Aditivos: presentes</p> <p>Envejecimiento: no se detecta. El valor de oxidación es normal. La acidez es normal.</p>
<b>CO</b>		<p>Agua: no se detecta</p> <p>Sólidos: escasos (el código ISO de limpieza es aceptable).</p>
<b>DE</b>		<p>Ferroso: Incipiente, (escaso Hierro diluido en el aceite)</p> <p>No ferroso: No detectado</p> <p>PQI (Densidad ferrosa): nulo</p>
<b>ACCIÓN</b>		<p>Continuar con las actuales prácticas de mantenimiento sobre el aceite.</p> <p>Repetir control en 6 meses</p>
Claves: SA = Salud del lubricante, CO = Contaminantes, DE = Desgaste		

26/09/2023

**SEÑORES: NORDEX WINDPOWER S.A. / Planta: Parque Eólico Pomona - PEPOM**

Ruta Provincial N°4, Km. 8

- Pomona - Río Negro

**INFORME DE ENSAYO**

Equipo: **WTG 05 - Nordex - N 131/3900**

Componente: **Multiplicadora - ZF - EH905B-110 - Vol. Disp. L570**

*Información suministrada por el cliente:*

Descripción		hs lub.	
Lubricante	FUCHS RENOLIN UNISYN CLP 320	30300	
Muestra Extraída	25/08/2023 (Realizado por el cliente)	hs eq.	30300
Rótulo	308388	L agregados	

**Muestra Nro** 23090839  
**Informe Nro** 045937 v.1 Final  
**Muestra Recibida** 19/09/2023  
**Realización de Ensayos** 19/09/2023 al 20/09/2023

Análisis anterior

<b>PROPIEDADES FÍSICAS</b>			<u>23090839</u>	<u>23070554</u>	<u>Valores normales</u>
Viscosidad a 100°C	ASTM D7279	mm²/s (cSt)	36,36	37,19	
Viscosidad a 40°C	ASTM D7279	mm²/s (cSt)	325,6	320,8	294,00 - 346,00
Índice de viscosidad	ASTM D2270		159	165	
Análisis espectrométrico (aditivos)					
Magnesio - Mg	ASTM D5185	mg/kg (ppm)	1	2	
Zinc - Zn	ASTM D5185	mg/kg (ppm)	2	4	máx 20
Fósforo - P	ASTM D5185	mg/kg (ppm)	201	183	130 - 250
Calcio - Ca	ASTM D5185	mg/kg (ppm)	15	18	
Boro - B	ASTM D5185	mg/kg (ppm)	8	9	
Molibdeno - Mo	ASTM D5185	mg/kg (ppm)	< 1	< 1	
Azufre	ASTM D5185	mg/kg (ppm)	2231	3398	

<b>ESTABILIDAD QUÍMICA</b>			<u>23090839</u>	<u>23070554</u>	<u>Valores normales</u>
Número Ácido - TAN	ASTM D974	mgKOH/g	0,62	0,52	máx 1,50
pH inicial	ASTM D974		5,70	6,30	
TAN - Acidez mineral	ASTM D974		-	-	
Oxidación	ASTM E2412	Abs/0,1mm	38,30	37,10	
Nitración	ASTM E2412	Abs/0,1mm	2,10	2,00	

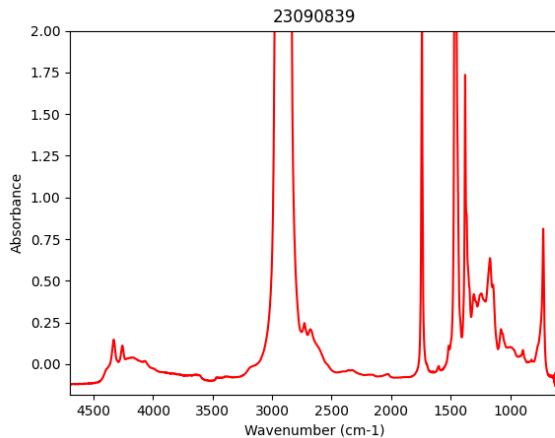

<b>CONTAMINANTES</b>			<u>23090839</u>	<u>23070554</u>	<u>Valores normales</u>
Agua (Karl Fischer)	ASTM D6304(b)	mg/kg (ppm)	159,8	135,6	máx 300,0
Densidad Ferrosa - PQI	ASTM D8184		0	2	máx 25
Análisis espectrométrico (desgaste)					
Cobre - Cu	ASTM D5185	mg/kg (ppm)	< 1	< 1	máx 20
Hierro - Fe	ASTM D5185	mg/kg (ppm)	17	19	máx 50
Cromo - Cr	ASTM D5185	mg/kg (ppm)	< 1	< 1	
Níquel - Ni	ASTM D5185	mg/kg (ppm)	< 1	< 1	
Manganeso - Mn	ASTM D5185	mg/kg (ppm)	< 1	< 1	
Estaño - Sn	ASTM D5185	mg/kg (ppm)	< 1	< 1	
Plomo - Pb	ASTM D5185	mg/kg (ppm)	< 1	< 1	
Plata - Ag	ASTM D5185	mg/kg (ppm)	< 1	< 1	
Aluminio - Al	ASTM D5185	mg/kg (ppm)	< 1	< 1	
Análisis espectrométrico (contaminantes)					
Silicio - Si	ASTM D5185	mg/kg (ppm)	4	5	máx 30
Sodio - Na	ASTM D5185	mg/kg (ppm)	5	5	
Litio - Li	ASTM D5185	mg/kg (ppm)	< 1	< 1	
Potasio - K	ASTM D5185	mg/kg (ppm)	1	< 1	
Bario - Ba	ASTM D5185	mg/kg (ppm)	< 1	< 1	
Titanio - Ti	ASTM D5185	mg/kg (ppm)	< 1	< 1	
Vanadio - V	ASTM D5185	mg/kg (ppm)	< 1	< 1	
Cuento de partículas por ml					
> 04µm	ASTM D7647	en 1 ml	2598	6810	
> 06µm	ASTM D7647	en 1 ml	428	1304	
> 10µm	ASTM D7647	en 1 ml	88	298	
> 14µm	ASTM D7647	en 1 ml	33	118	
> 21µm	ASTM D7647	en 1 ml	10	37	
> 38µm	ASTM D7647	en 1 ml	1	3	
> 70µm	ASTM D7647	en 1 ml	0	1	
> 100µm	ASTM D7647	en 1 ml	0	0	

Código ISO de limpieza	ISO 4406	19/16/12	20/18/14	< --/17/14
Código AS 4059 (Diferencial)	AS 4059	8/6/7/5/8	9/8/9/8/9	
Clase AS 4059 (Diferencial)	AS 4059	8	9	

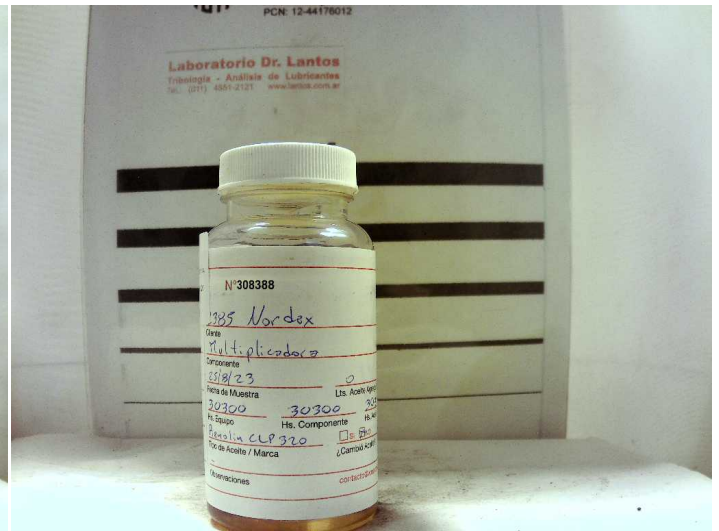
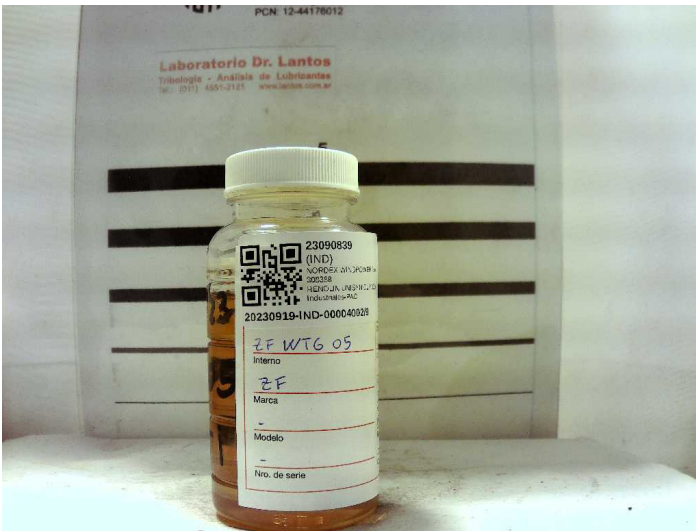

**Andrés Bodner**  
 Consultor Técnico Sr.

Los datos informados se refieren a la muestra analizada, como fue recibida. El Laboratorio no se responsabiliza por la información suministrada por el cliente. Se autoriza solamente la reproducción total del presente informe. El Laboratorio no se responsabiliza por la impresión ni uso posterior de la información del mismo.

Toda información surgida a partir del análisis de la muestra en cuestión, es de carácter confidencial entre el cliente y el Laboratorio, según la Ley N°24.766. No se divulgará ninguna información acerca de la misma, solo con el consentimiento del cliente. Cualquier otra información se considera información del propietario y se considerará confidencial. Ante requerimientos legales, el cliente será debidamente informado, excepto que dicha acción se encuentre prohibida por ley.

**\*\*\* FIN DEL INFORME \*\*\***