



Cliente Planta Contacto Procedencia Fecha recepción Fecha informe Muestreo por	HOLCIM (ARGENTINA) S.A. CAPDEVILLE - MENDOZA Emiliano Nicolás Bussolotti - - Dulce Ahumada HOLCIM (ARGENTINA) S.A. 08/02/2024 21/02/2024 - Realizado entre 09/02/2024 y 14/02/2024 Realizado por el cliente	INFORMACION PROVISTA POR EL CLIENTE	
	Equipo Marca Modelo Nro de serie Lubricante Rótulo	431-GU1 Sew Eurodrive Genérico - Genérico ISO VG 320 MINERAL	Componente Volumen (L) Agregado Cambio lubricante Cambio filtro Nro. informe

INFORME (054847 v.1 - Final)

	Fecha	Horas/Km		
1	24020710 29/01/2024	Equipo -hs Componente -hs Lubricante -hs	SA	La viscosidad es elevada para el aceite informado. Los valores de oxidación, nitración y sulfatación son normales. La acidez (TAN) es aceptable. Se observan vestigios de sustancias oxidadas. Ausencia de sólidos insolubles. Presenta: Escasa materia resinosa coloidal.
			CO	No se detecta contaminación con polvo ambiente reportable. No se detecta contaminación con agua reportable. Código ISO presenta recuento elevado en partículas grandes y pequeñas. Presenta: Escasa herrumbre. Apreciable hollín. Escasas partículas carbonosas de hasta 50µm. Escasas partículas cristalinas de hasta 30µm. Escasas fibras.
			DE	Los valores de desgastes se encuentran dentro del rango normal. Densidad ferrosa (PQI) aceptable. Presenta: Escasas partículas metálicas ferrosas de hasta 15µm.
			FU	Falta dato de h de equipo. Se recomienda verificar aceite informado o posible contaminación filtrar el sistema con filtros de alta eficiencia para disminuir la contaminación de partículas. A fin de observar la evolución tome una muestra en el próximo cambio o PM.
2	23060229 09/05/2023	Equipo -hs Componente -hs Lubricante -hs	SA	La viscosidad no corresponde al aceite informado. Los valores de oxidación, nitración y sulfatación son normales. La acidez (TAN) es aceptable. Ausencia de sustancias oxidadas. Ausencia de sólidos insolubles.
			CO	No se detecta contaminación con polvo ambiente reportable. No se detecta contaminación con agua reportable. Código ISO presenta recuento elevado en partículas grandes y pequeñas. Presenta: Escasa herrumbre. Apreciable depósito oscuro. Escasas partículas carbonosas de hasta 20µm. Escasas partículas cristalinas de hasta 100µm. Escasas fibras.
			DE	Los valores de desgastes se encuentran dentro del rango normal. Densidad ferrosa (PQI) aceptable. Presenta: Escasas partículas metálicas no ferrosas de hasta 15µm.
			FU	Falta dato de h de equipo. Se recomienda verificar aceite informado o posible contaminación, filtrar el sistema con filtros de alta eficiencia para disminuir la contaminación de partículas. A fin de observar la evolución tome una muestra en el próximo cambio o PM.
3	23050377 11/04/2023	Equipo -hs Componente -hs Lubricante -hs	SA	La viscosidad corresponde al aceite informado. Los valores de oxidación y nitración son normales. No se detecta acidez elevada (TAN). Vestigios de sustancias oxidadas y Ausencia de sólidos insolubles. Presenta: Escasa materia resinosa coloidal.
			CO	No se detecta contaminación con agua reportable. No se detecta contaminación con polvo ambiente reportable. El código ISO es elevado en partículas pequeñas y grandes. Presenta: Apreciable herrumbre. Escasas partículas carbonosas de hasta 25µm. Escasas partículas cristalinas de hasta 20µm. Escasas fibras. Apreciables fragmentos de material polimérico.
			DE	Los valores de desgastes se encuentran dentro del rango normal. Densidad ferrosa (PQI) aceptable. Presenta: Escasas partículas metálicas ferrosas de hasta 45µm.
			FU	Falta dato de h de equipo y aceite. Se recomienda filtrar el sistema con filtros de alta eficiencia, para disminuir el código ISO y tomar una muestra en el próximo PM.
4	22070255 02/06/2022	Equipo -hs Componente -hs Lubricante -hs	SA	No se observa materia resinosa. La viscosidad corresponde al aceite informado. Ausencia de sustancias oxidadas y sólidos insolubles. No se detecta acidez elevada.
			CO	No se observa herrumbre. Escaso hollín. Escasas partículas carbonosas de hasta 290µm. No se observa partículas cristalinas. No se detecta contaminación con tierra o agua reportable. El código ISO es elevado en partículas pequeñas y grandes.
			DE	No se observa partículas metálicas ferrosas tipo láminas de hasta 50µm. No se observa partículas metálicas tipo virutas/plaquetas/macizos. Los valores de desgastes se encuentran dentro del rango normal. Densidad ferrosa (PQI) aceptable.
			FU	Falta dato de h de equipo y aceite. Filtre el sistema con filtros de alta eficiencia y tome una muestra en el próximo PM.

SA: SALUD - CO: CONTAMINACION - DE: DESGASTE - FU: FUNCIONAMIENTO - AC: ACCION

DATOS ANALÍTICOS:

	Fe	Cr	Mo	Al	Cu	Pb	Sn	Ag	Ni	V	Ti	Si	Na	K	B	Mg	Ca	Ba	Zn	P	S	Cl	Hollín	Comb	Agua	Glicol	Ox	NOx	SOx	PQI	TBN	TAN	pH In
1	6	<1	<1	<1	<1	<1	<1	<1	<1	<1	<1	1	<1	<1	1	<1	14	<1	1	96	-	-	-	-	67.9	-	2.60	3.10	-	0	-	0.26	-
2	30	<1	<1	<1	<1	<1	<1	<1	<1	<1	<1	6	<1	<1	<1	3	22	<1	10	114	-	-	-	-	96.2	-	5.00	2.80	-	14	-	0.29	-
3	3	<1	<1	<1	<1	<1	<1	<1	<1	<1	<1	1	<1	<1	<1	<1	6	<1	3	91	-	-	-	-	275.9	-	2.40	3.00	-	3	-	0.15	-
4	6	<1	<1	<1	<1	<1	<1	<1	<1	<1	<1	3	2	<1	2	<1	28	<1	8	157	-	-	-	-	39	-	2.80	3.00	-	1	-	0.44	-

	ISO 4406	>4	>6	>10	>14	>21	>38	>70	>100	Filtr	FP	V40	V100	IV
1	24/20/15	105049	8074	833	173	26	1.7	0.9	1.10	90.00	-	431.8	28.59	93
2	25/22/16	226442	31656	1856	435	93	3	3	3	41.00	-	232.2	19.39	95
3	22/18/13	27579	1316	145	46	13	1	0	0	103.0 0	-	427.1	28.14	92
4	23/21/17	63660	12254	2101	654	135	2	0	0	3.00	-	447.6	28.75	91

METODOS Y UNIDADES							
Elementos (µg/g)	ASTM D5185	Agua KF (µg/g)	ASTM D6304	Sulfatación (abs/0.1mm)	ASTM E2412	Conteo Partículas	ASTM D7647
Hollin (%)	ASTM E2412	Glicol (%)	ASTM E2412	PQI	Analex PQI	Filtración (mg/100mL)	ISO 4405
Combustible (%)	Interno	Oxidación (abs/0.1mm)	ASTM E2412	TBN (mg KOH/g)	ASTM D2896	Viscosidad (mm ² /s - cSt)	ASTM D7279
Agua Crackle (%)	Interno	Nitración (abs/0.1mm)	ASTM E2412	TAN (mg KOH/g)	ASTM D974	Índice de viscosidad	ASTM D2270

CROMATOGRAFIA EN PAPEL



FILTROGRAFIA

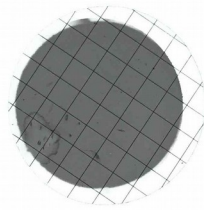

FILTRACION



FOTO 1



FOTO 2

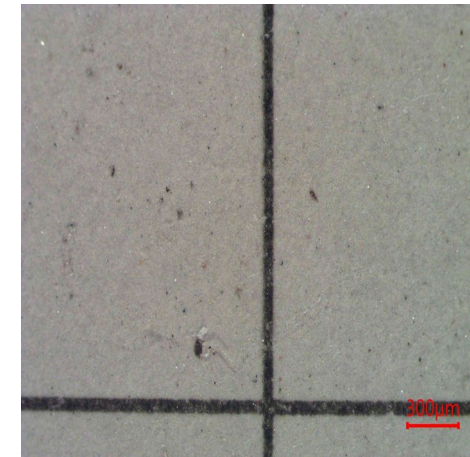

FOTO 3

Especificación suministrada por el cliente. Se devuelve el remanente de muestras y elementos de Análisis para su disposición final, o en su defecto se conserva en el Laboratorio durante 3 meses. Los datos informados se refieren a la muestra analizada, como fue recibida. El Laboratorio no se responsabiliza por la información suministrada por el cliente. Para cada determinación, la incertidumbre corresponde a la norma específica. Se autoriza solamente la reproducción total del presente informe. Toda información surgida a partir del análisis de la muestra en cuestión, es de carácter confidencial entre el cliente y el Laboratorio. No se divulgará ninguna información acerca de la misma, solo con el consentimiento del cliente. Cualquier otra información se considera información del propietario y se considerará confidencial. Ante requerimientos legales, el cliente será debidamente informado.

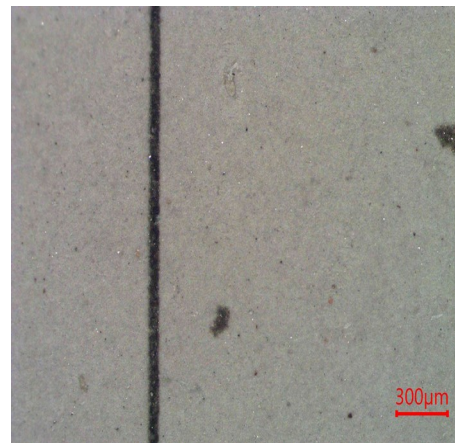
FIN DE INFORME

Firma:

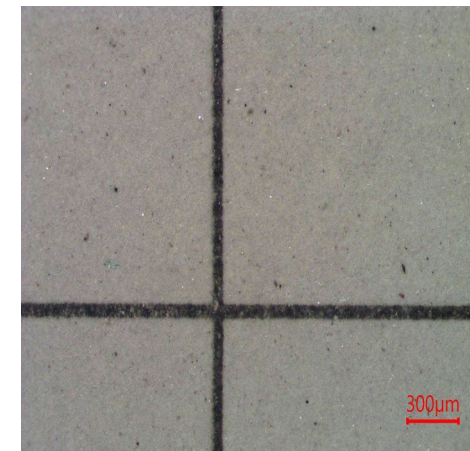
Pablo Martín
Gerente WearCheck