





23/01/2024

**SEÑORES: Siemens Energy S.A. / Planta: CPSL - CP SAN LORENZO T06**  
Combate Punta Quebracho s/n entre H. Yrigoyen y Vuceti  
- San Lorenzo - Santa Fe

**INFORME DE ENSAYO**

Equipo: TTE - 54309 - 00BMT30 - TTE - Tubos Trans Electric - - - 54309  
Componente: Cuba - Vol. Disp. L940

Muestra Nro 24010881 - Informe Nro 053329 v.1 Final

<b>CÓDIGO DE ESTADO GENERAL: BUENO</b> 	
<b>SA</b>	 <p>Rigidez dieléctrica: Satisfactoria. Pérdidas por disipación: No se detectan. Inhibidor de oxidación: Presente. Envejecimiento: No se observa. La acidez es baja. La tensión interfásica es normal. Sustancias polares ausentes.</p>
<b>CO</b>	 <p>Agua: Leve contaminación. Sólidos: Ausentes. Lodos: Ausentes.</p>
<b>TR</b>	 <p>Estado eléctrico: Normal. Calentamiento: No se observa. Arcos: No se observan. Otras fallas: No se observan.</p>
<b>AIS</b>	 <p>Estado general: Satisfactorio. Vida útil remanente estimada: &gt;90%</p>

<b>ACCIÓN</b>	Renovar el relleno del filtro de venteo con silica-gel seco.
	Repetir nuevo muestreo en 12 meses.
Claves: SA = Salud del aceite dieléctrico, CO = Contaminantes, TR = Transformador (estado eléctrico), AIS = Aislación sólida	

**23/01/2024**
**SEÑORES: Siemens Energy S.A. / Planta: CPSL - CP SAN LORENZO T06**

Combate Punta Quebracho s/n entre H. Yrigoyen y Vuceti

- San Lorenzo - Santa Fe

**INFORME DE ENSAYO**
*Información suministrada por el cliente:*

<b>Ubicación</b>			
<b>Origen</b>	TTE - 54309 - 00BMT30 - 1250KVA - 33000V - 400V - Año de fabricación: 2019 Componente: Cuba		
<b>Descripción</b>			
<b>Lubricante</b>	Genérico Transformador Inhibido		hs lub.
<b>Muestra Extraída</b>	09/01/2024 (Realizado por el cliente)		hs eq.
<b>Rótulo</b>	52379		L agregados

<b>Muestra Nro</b>	24010881
<b>Informe Nro</b>	053329 v.1 Final
<b>Muestra Recibida</b>	11/01/2024
<b>Realización de Ensayos</b>	12/01/2024 al 22/01/2024

Análisis anterior

<u>PROPIEDADES DIELECTRICAS</u>			<u>24010881</u>	<u>23071240</u>	<u>ESPECIFICACIÓN</u>
Tangente Delta a 90°C	IRAM 2340	x10 <sup>-3</sup>	15,0	14,0	máx 100,0
Rigidez Dieléctrica a 20 ± 5 °C (sin agitación)	IRAM 2341	kV	77	77	mín 40
Secuencias sin agitación					
Secuencia 1	IRAM 2341	kV	78,3	78,0	
Secuencia 2	IRAM 2341	kV	77,3	80,4	
Secuencia 3	IRAM 2341	kV	77,7	75,7	
Secuencia 4	IRAM 2341	kV	74,9	82,9	
Secuencia 5	IRAM 2341	kV	68,0	70,1	
Secuencia 6	IRAM 2341	kV	85,0	75,9	
<u>PROPIEDADES FÍSICAS</u>			<u>24010881</u>	<u>23071240</u>	<u>ESPECIFICACIÓN</u>
Densidad a 15°C	ASTM D4052	g/ml	0,8800	0,8799	
Densidad a 20°C	ASTM D4052	g/ml	0,8769	0,8768	máx 0,8950
Viscosidad a 40°C	ASTM D7279	mm <sup>2</sup> /s (cSt)	8,856	8,68	máx 16,50
Punto de Inflamación	ASTM D92-18	°C	176	165	mín 135
Tensión Interfasial	ASTM D971	dyn/cm	46,2	41,1	mín 28,0
Color	ASTM D1500		L 1,0	L 0,5	

<b>ESTABILIDAD QUÍMICA</b>			<u>24010881</u>	<u>23071240</u>	<u>ESPECIFICACIÓN</u>
Número Ácido - TAN	ASTM D664	mgKOH/g	0,029	0,018	máx 0,150
pH inicial	ASTM D664		6,90	6,60	
TAN - Acidez mineral	ASTM D664		-	-	Negativo
Carbón Conradson	ASTM D189	g/100g (%)	< 0,001	< 0,001	
Lodos	IEC 60422	mg/100ml	0,00	0,00	
Inhibidor de Oxidación	IEC 60666	g/100mL (%)	0,25	0,28	0,20 - 0,40
Sustancias polares	ASTM D1902		Ausencia	Vestigios	
Cenizas	ASTM D482	g/100g (%)	< 0,005	< 0,005	

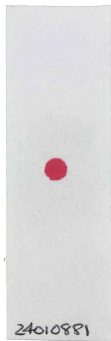
**Envejecimiento artificial - ASTM D130**

Corrosión al Cobre	ASTM D130		1b	1b	Max 1
Aspecto Inicial	ASTM D130		Normal	Normal	
Aspecto final	ASTM D130		Normal	Normal	
Color Estabilizado	ASTM D1500		L 1,0	L 0,5	

**CONTAMINANTES**

			<u>24010881</u>	<u>23071240</u>	<u>ESPECIFICACIÓN</u>
Agua (Karl Fischer)	ASTM D1533-20(a)	mg/kg (ppm)	11,3	7,6	máx 30,0
Humedad en aislante sólido	Oommen	g/100g (%)	3,6	3,80	
Ensayo de limpieza VDE	VDE 0370/10 7b)		Pasa	Pasa	PASA
Ensayo de limpieza VDE	VDE 0370/10 7c)		Pasa	Pasa	PASA
Cobre - Cu	ASTM D7151	mg/kg (ppm)	< 0,01		
Plomo - Pb	ASTM D7151	mg/kg (ppm)	< 0,01		
Hierro - Fe	ASTM D7151	mg/kg (ppm)	< 0,01		
Zinc - Zn	ASTM D7151	mg/kg (ppm)	0,11		
Aluminio - Al	ASTM D7151	mg/kg (ppm)	< 0,01		

Plata - Ag	ASTM D7151	mg/kg (ppm)	< 0,01	
Silicio - Si	ASTM D7151	mg/kg (ppm)	0,14	
<b>Conteo de partículas por ml</b>				
> 04µm	ASTM D7647	en 1 ml	111	194
> 06µm	ASTM D7647	en 1 ml	28	77
> 10µm	ASTM D7647	en 1 ml	8	22
> 14µm	ASTM D7647	en 1 ml	2	5
> 21µm	ASTM D7647	en 1 ml	1	1
> 38µm	ASTM D7647	en 1 ml	0,1	0
> 70µm	ASTM D7647	en 1 ml	0,1	0
> 100µm	ASTM D7647	en 1 ml	0,10	0
Código ISO de limpieza	ISO 4406		14/12/8	15/13/10
RP - Código AS 4059 (Diferencial) (Recuento de Partículas)	AS 4059		4/2/3/00/6	5/4/4/2/1
Clase AS 4059 (Diferencial) (Recuento de Partículas)	AS 4059		6	5

**CROMATOGRAFÍA DE GASES**
**DISUELTOS EN EL AISLANTE**

			<u>24010881</u>	<u>23071240</u>	<u>ESPECIFICACIÓN</u>
CG - Metano (CH4)	IEC 60567	µL/L (ppm)	2	2	máx 100
CG - Etileno (C2H4)	IEC 60567	µL/L (ppm)	15	25	máx 100
CG - Etano (C2H6)	IEC 60567	µL/L (ppm)	0	0	máx 100
CG - Acetileno (C2H2)	IEC 60567	µL/L (ppm)	0	0	máx 8
CG - Hidrógeno (H2)	IEC 60567	µL/L (ppm)	0	2	máx 300
CG - Monóxido de Carbono (CO)	IEC 60567	µL/L (ppm)	45	108	máx 600
CG - Dióxido de Carbono (CO2)	IEC 60567	µL/L (ppm)	847	782	
CG - Oxígeno (O2)	IEC 60567	µL/L (ppm)	20500	20600	
CG - Nitrógeno (N2)	IEC 60567	µL/L (ppm)	51900	65100	
CG - Gases Combustibles	IEC 60567	µL/L (ppm)	61	137	
CG - Gases Totales	IEC 60567	ml/100ml %	7,3	8,7	máx 13,0

(\*) Estos límites no corresponden a la especificación IEC 60296. Son límites orientativos a partir de los cuales se considera señal de falla.

**ESTADO DEL AISLANTE SÓLIDO**

			<u>24010881</u>	<u>23071240</u>	<u>ESPECIFICACIÓN</u>
HMF (5-Hidroximetil 2-Furfural)	ASTM D5837	mg/kg (ppm)	< 0,04	< 0,04	
FAL (2-Furfural)	ASTM D5837	mg/kg (ppm)	< 0,04	< 0,04	
ACF (Acetilfurano)	ASTM D5837	mg/kg (ppm)	< 0,04	< 0,04	
MEF (5-Metil 2-furfural)	ASTM D5837	mg/kg (ppm)	< 0,04	< 0,04	
FOL (furfuril-alcohol)	ASTM D5837	mg/kg (ppm)	< 0,04	< 0,04	
Grado de polimerización	M.I. - GPf	GPf	No aplica	No aplica	mín 250
Vida útil remanente estimada	M.I. - VUR	%	> 90	>90	

El laboratorio actualiza periódicamente las ecuaciones y cálculos en base a los trabajos publicados más recientes

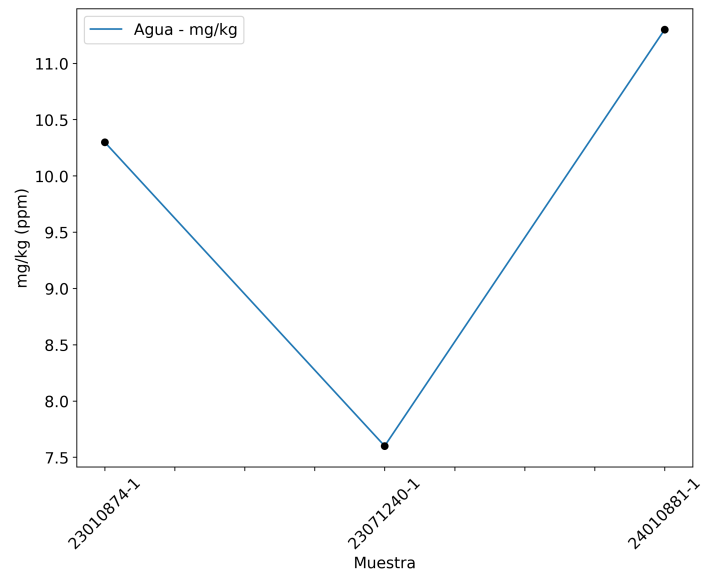
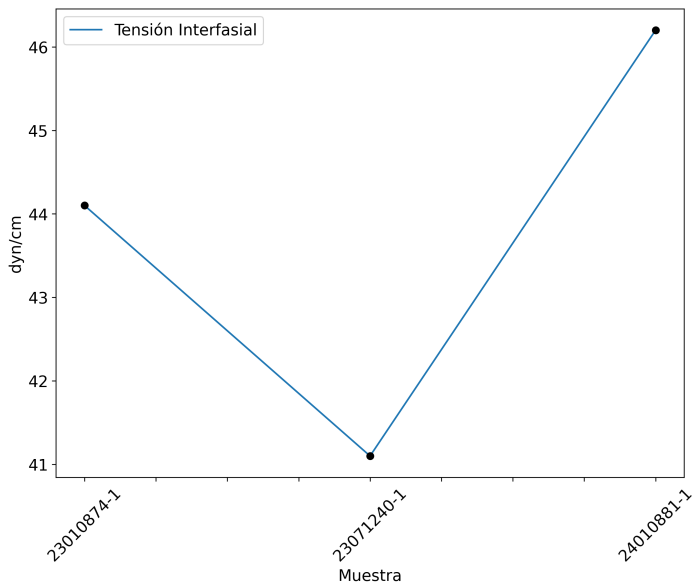
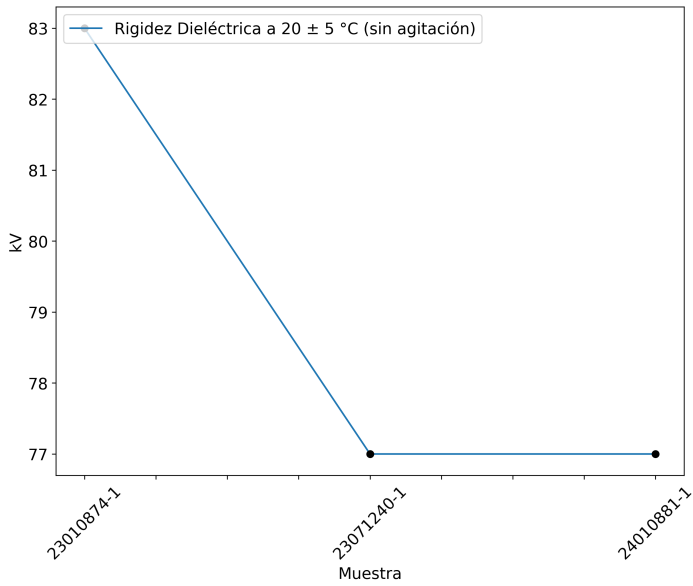

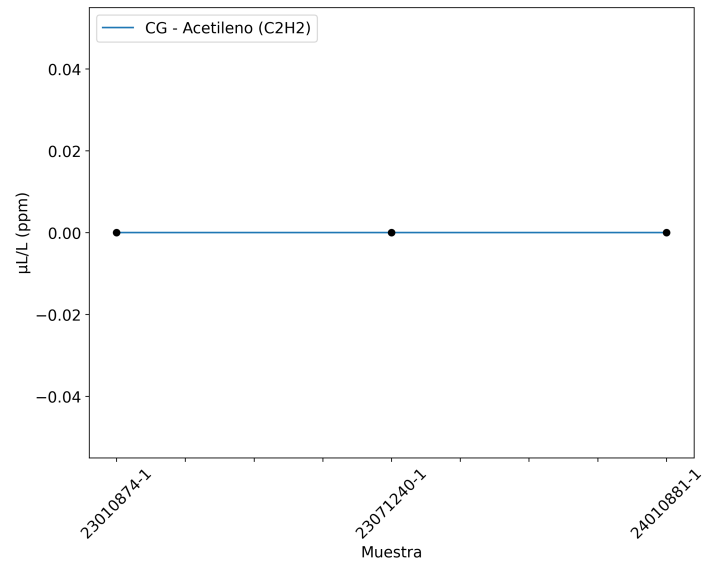
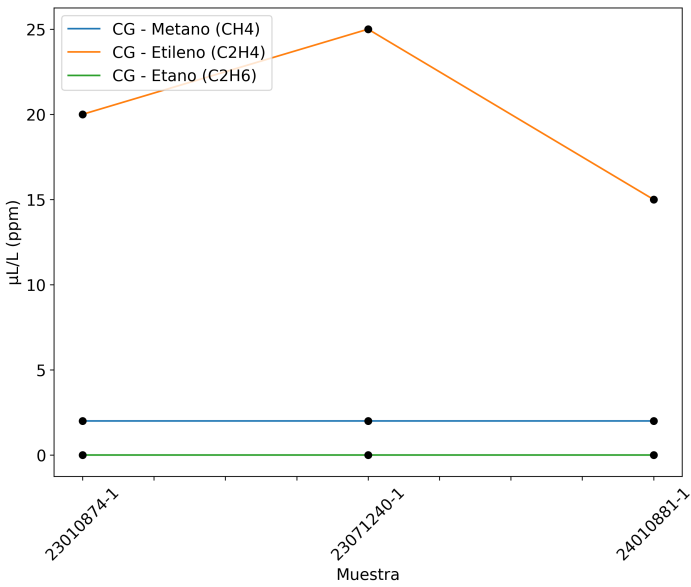
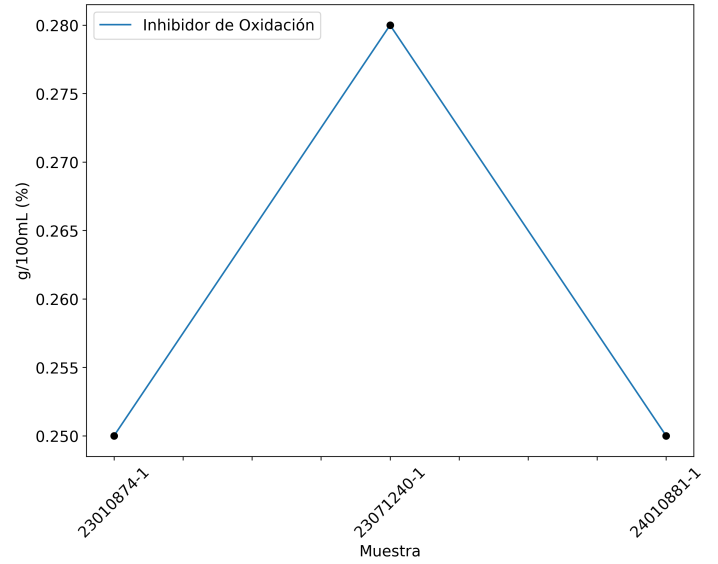
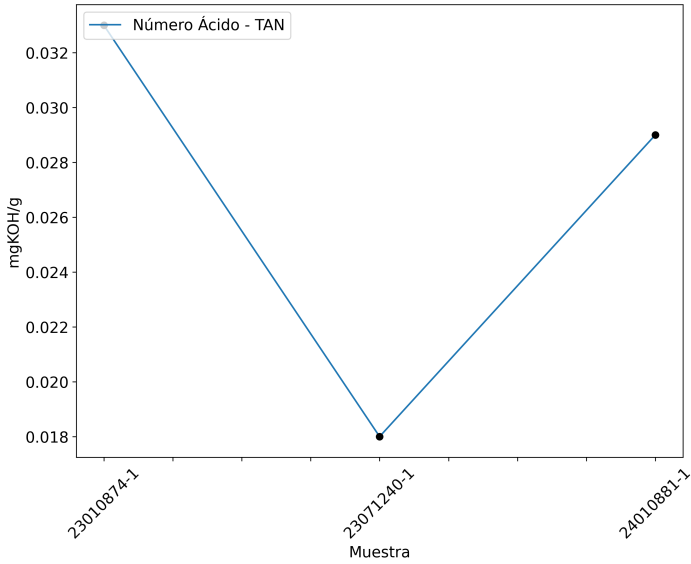

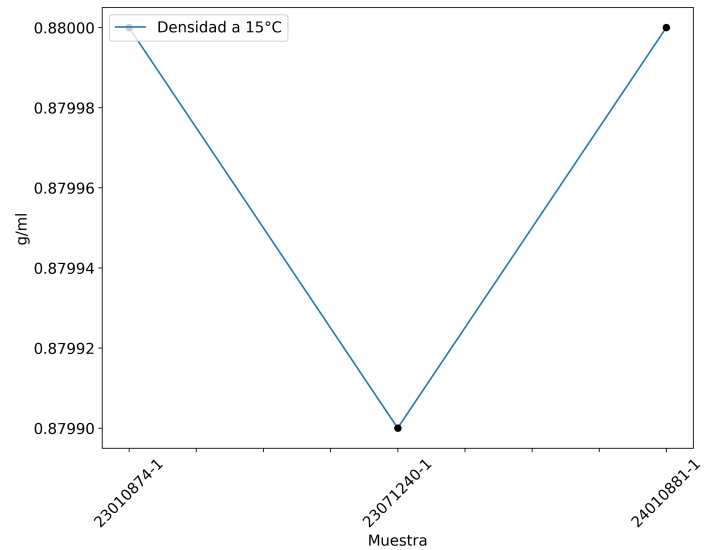
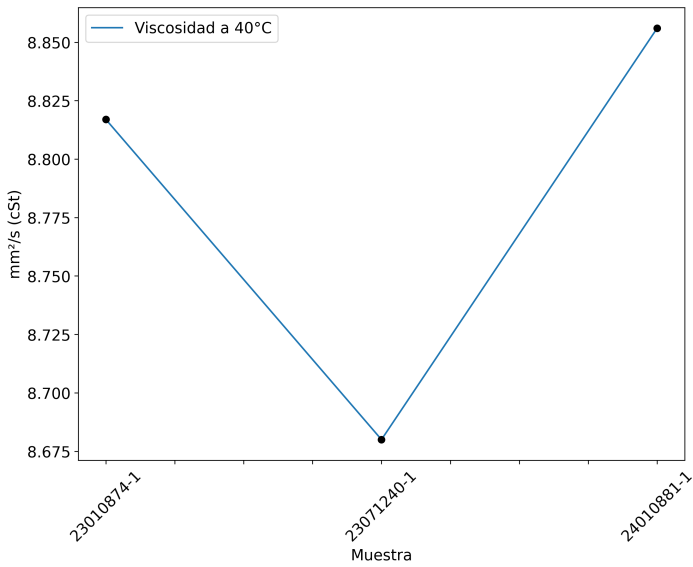
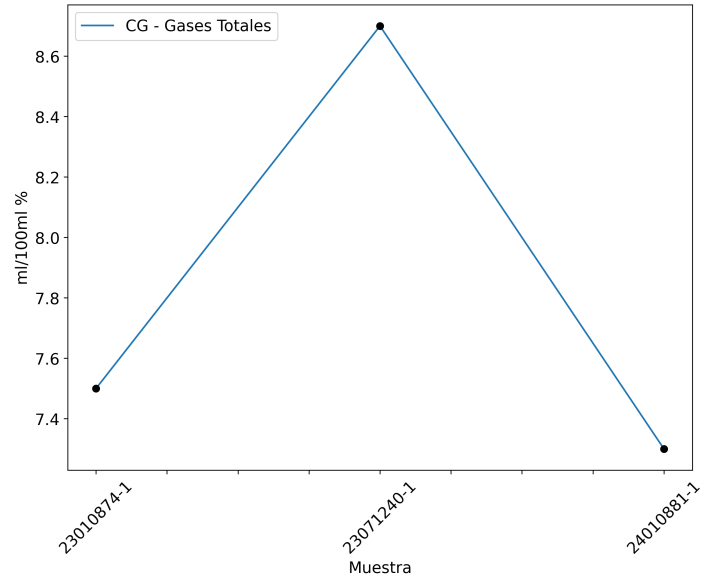
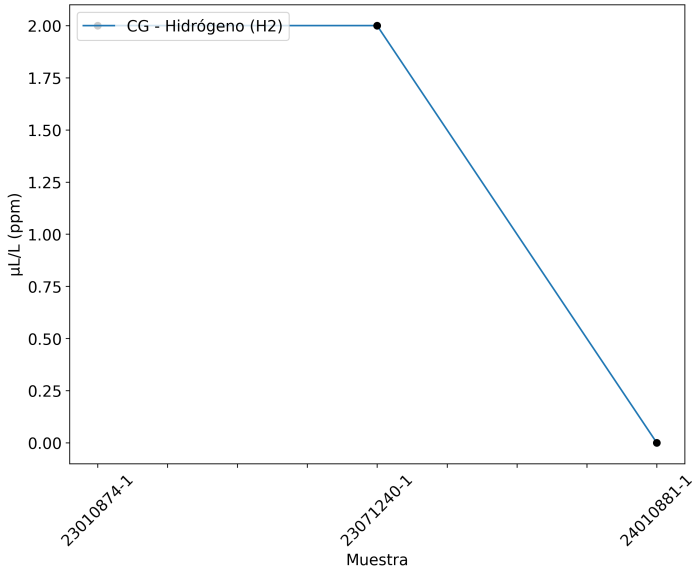



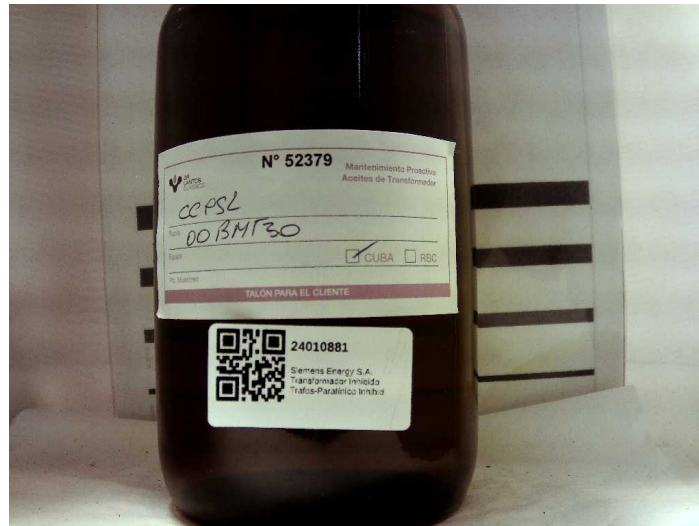

**Andrés Bodner**  
Consultor Técnico Sr.

Los datos informados se refieren a la muestra analizada, como fue recibida. El Laboratorio no se responsabiliza por la información suministrada por el cliente. Se autoriza solamente la reproducción total del presente informe. El Laboratorio no se responsabiliza por la Impresión ni uso posterior de la información del mismo.

Toda información surgida a partir del análisis de la muestra en cuestión, es de carácter confidencial entre el cliente y el Laboratorio, según la Ley N°24.766. No se divulgará ninguna información acerca de la misma, solo con el consentimiento del cliente. Cualquier otra información se considera información del propietario y se considerará confidencial. Ante requerimientos legales, el cliente será debidamente informado, excepto que dicha acción se encuentre prohibida por ley.

**\*\*\* FIN DEL INFORME \*\*\***