

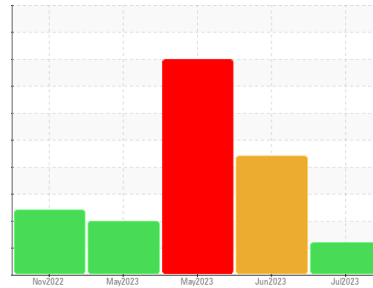

Identité de la machine
411009

Composant
Système hydraulique

Fluide
PETRO CANADA HYDREX MV 32 (--- GAL)



DIAGNOSTIC

▲ Recommendation

Nous avons pris note que le filtre a été remplacé au moment de l'échantillonnage. Confirm the source of the lubricant being utilized for top-up/fill. Nous vous recommandons d'échantillonner de nouveau dès que possible afin de contrôler la situation.

Usure

Les taux d'usure de tous les composants sont normaux.

▲ Contamination

Il y a une quantité modérée de particules (de 4 à 14 microns) dans l'huile.

État Du Fluide

Les niveaux d'additifs indiquent l'ajout d'une autre marque ou d'un autre type d'huile. l'huile peut encore servir si la contamination peut être réduite à un niveau acceptable.

INFORMATION SUR L'ÉCHANTILLON

	methode	limite/base	actuel	passé1	passé2
Numéro d'échant.	Client Info		GFL0084479	GFL0084482	GFL0062128
Date d'échant.	Client Info		25 Jul 2023	19 Jun 2023	29 May 2023
Âge d la Machine	kms	Client Info	157258	151902	148922
Âge de l'huile	kms	Client Info	0	0	0
Huile changée	Client Info		Not Chngd	Not Chngd	Not Chngd
Statut de l'échant.			ABNORMAL	SEVERE	SEVERE

MÉTALUX D'USURE

	methode	limite/base	actuel	passé1	passé2	
Fer	ppm	ASTM D5185(m)	>50	4	4	5
Chrome	ppm	ASTM D5185(m)	>10	1	1	1
Nickel	ppm	ASTM D5185(m)	>4	0	0	<1
Titane	ppm	ASTM D5185(m)		0	0	0
Argent	ppm	ASTM D5185(m)		0	0	0
Aluminium	ppm	ASTM D5185(m)	>5	<1	<1	<1
Plomb	ppm	ASTM D5185(m)	>4	1	<1	<1
Cuivre	ppm	ASTM D5185(m)	>15	6	6	6
Étain	ppm	ASTM D5185(m)	>4	<1	0	<1
Antimoine	ppm	ASTM D5185(m)		0	0	0
Vanadium	ppm	ASTM D5185(m)		0	0	0
Béryllium	ppm	ASTM D5185(m)		0	0	0
Cadmium	ppm	ASTM D5185(m)		0	0	0

ADDITIFS

	methode	limite/base	actuel	passé1	passé2	
Bore	ppm	ASTM D5185(m)	0	1	1	1
Baryum	ppm	ASTM D5185(m)	0	0	0	0
Molybdène	ppm	ASTM D5185(m)	0	0	0	0
Manganèse	ppm	ASTM D5185(m)	1	0	0	0
Magnésium	ppm	ASTM D5185(m)	0	2	2	2
Calcium	ppm	ASTM D5185(m)	50	631	628	664
Phosphore	ppm	ASTM D5185(m)	330	239	231	240
Zinc	ppm	ASTM D5185(m)	430	87	85	81
Soufre	ppm	ASTM D5185(m)	760	1106	1079	1119
Lithium	ppm	ASTM D5185(m)		<1	<1	<1

CONTAMINANTS

	methode	limite/base	actuel	passé1	passé2	
Silicium	ppm	ASTM D5185(m)	>15	<1	<1	1
Sodium	ppm	ASTM D5185(m)		2	3	3
Potassium	ppm	ASTM D5185(m)	>20	0	0	0

PROPRETÉ DU FLUIDE

	methode	limite/base	actuel	passé1	passé2
Particules >4µ	ASTM D7647	>5000	▲ 16421	● 40616	● 85749
Particules >6µ	ASTM D7647	>1300	▲ 2701	● 10808	● 29873
Particules >14µ	ASTM D7647	>160	129	▲ 661	● 3435
Particules >21µ	ASTM D7647	>40	32	▲ 127	● 1048
Particules >38µ	ASTM D7647	>10	1	3	▲ 35
Particules >71µ	ASTM D7647	>3	0	0	2
Propreté de l'huile	ISO 4406 (c)	>19/17/14	▲ 21/19/14	● 23/21/17	● 24/22/19

Tendance des particules

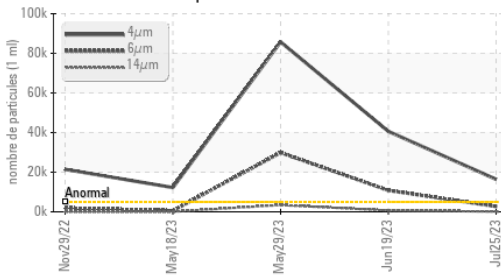

Additifs

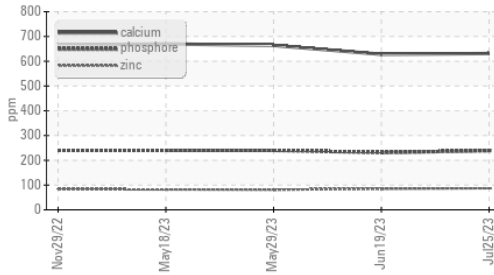

Viscosité 40°C

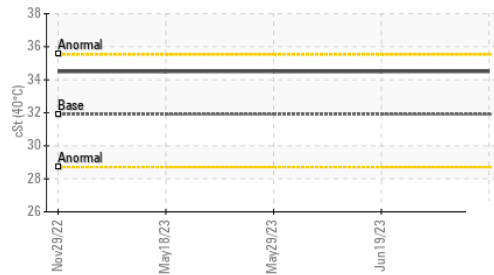

Additifs

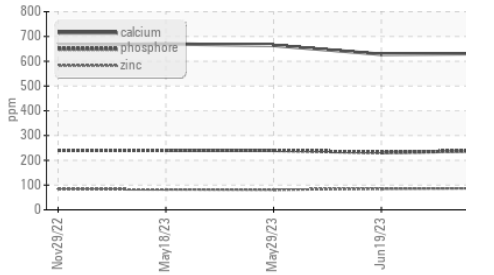

VISUEL	methode	limite/base	actuel	passé1	passé2
Métal blanc	scalar	Visual*	NONE	NONE	NONE
Bronze	scalar	Visual*	NONE	NONE	NONE
Précipié	scalar	Visual*	NONE	NONE	NONE
Limon	scalar	Visual*	NONE	NONE	NONE
Débris	scalar	Visual*	NONE	VLITE	NONE
Saleté	scalar	Visual*	NONE	NONE	VLITE
Apparence	scalar	Visual*	NORML	NORML	NORML
Odeur	scalar	Visual*	NORML	NORML	NORML
Eau émulsifiée	scalar	Visual*	>0.1	NEG	NEG
Eau libre	scalar	Visual*		NEG	NEG

PROPRIÉTÉS DU FLUID	methode	limite/base	actuel	passé1	passé2
Visc 40°C	cSt	ASTM D7279(m)	31.9	34.5	34.5

IMAGES DE L'ÉCHANTILLON	methode	limite/base	actuel	passé1	passé2
-------------------------	---------	-------------	--------	--------	--------

Coluer

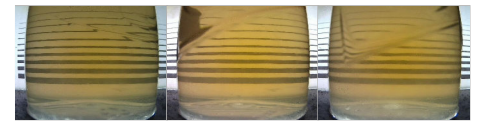

Fond



GRAPHIQUES

Alliages ferreux

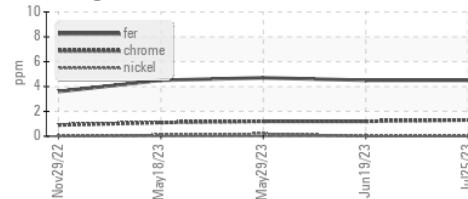

Métaux non-ferreux

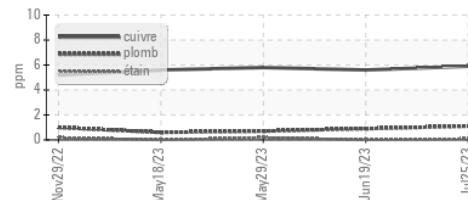

Viscosité 40°C

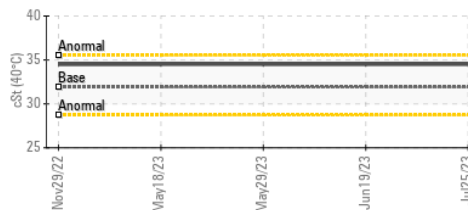

Comptage de particules

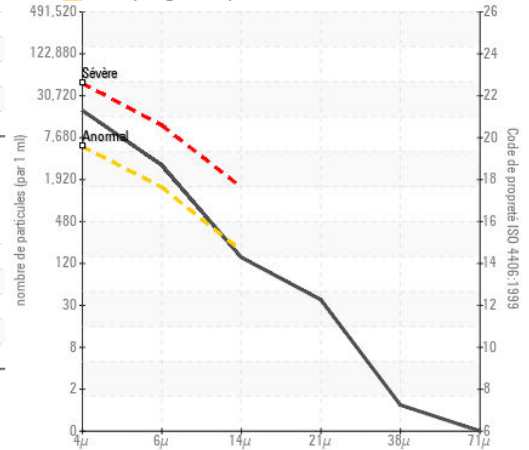

ISO 17025:2017
Accredited
Laboratory

Laboratoire : WearCheck - C8-1175 Appleby Line, Burlington, ON L7L 5H9 GFL Environmental - 780 - GMA - ICI - Solid Waste
N° d'échantillon : GFL0084479 **Reçu** : 28 Jul 2023
N° de laboratoire : 02572965 **Diagnostic** : 31 Jul 2023
Numéro unique : 5618016 **Diagnostic** : Kevin Marson
Analyse : MOB 1 (Additional Tests: PrtCount)

Pour discuter cette rapport, contacter le service à la clientèle au 1-800-268-2131.

Test denoted (*) outside scope of accreditation, (m) method modified, (e) tested at external lab.

La validez de los resultados y la interpretación se basan en la muestra y la información proporcionada.

3465 boul. St-Elzear Ouest,
Laval, QC
CA H7P 4J3
Contact: Pieces Laval
pieces.laval@gflenv.com

T: (450)687-3838

F: