

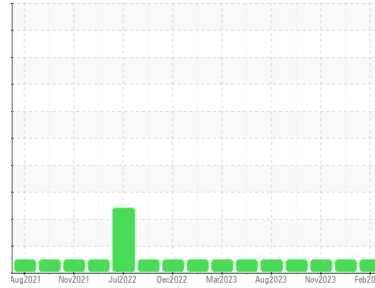

RAPPORT D'ANALYSE D'HUILE

Sample Rating Trend



NORMALE



Identité de la machine

OR483

Composant

Différentiel Arrière

Fluid

APRIL SUPERFLO TDH PLUS (--- GAL)

DIAGNOSTIC

Recommandation

Échantillonner de nouveau l'équipement au prochain intervalle de vidange afin d'en surveiller la condition.

Usure

Les taux d'usure de tous les composants sont normaux.

Contamination

Il n'y a aucun indice de contamination dans l'huile.

État Du Fluide

L'état de l'huile est acceptable pour la durée de service.

INFORMATION SUR L'ÉCHANTILLON		methode	limite/base	actuel	passé1	passé2
Numéro d'échant.	Client Info			GFL0089195	GFL0089184	GFL0089223
Date d'échant.	Client Info			01 Feb 2024	22 Dec 2023	11 Nov 2023
Âge d la Machine	hrs	Client Info		12231	12046	11770
Âge de l'huile	hrs	Client Info		0	0	0
Huile changée	Client Info			Not Changd	Not Changd	N/A
Statut de l'échant.				NORMAL	NORMAL	NORMAL

CONTAMINATION		methode	limite/base	actuel	passé1	passé2
L'eau	WC Method		>.2	NEG	NEG	NEG

MÉTALUX D'USURE		methode	limite/base	actuel	passé1	passé2
Fer	ppm	ASTM D5185(m)	>420	7	5	20
Chrome	ppm	ASTM D5185(m)	>4	0	0	0
Nickel	ppm	ASTM D5185(m)	>4	<1	0	<1
Titane	ppm	ASTM D5185(m)		0	0	0
Argent	ppm	ASTM D5185(m)		0	0	<1
Aluminium	ppm	ASTM D5185(m)	>5	<1	<1	<1
Plomb	ppm	ASTM D5185(m)	>95	16	16	67
Cuivre	ppm	ASTM D5185(m)	>170	6	5	23
Étain	ppm	ASTM D5185(m)	>15	0	0	<1
Antimoine	ppm	ASTM D5185(m)	>4	0	0	0
Vanadium	ppm	ASTM D5185(m)		0	0	0
Béryllium	ppm	ASTM D5185(m)		0	0	0
Cadmium	ppm	ASTM D5185(m)		0	0	0

ADDITIFS		methode	limite/base	actuel	passé1	passé2
Bore	ppm	ASTM D5185(m)		2	3	2
Baryum	ppm	ASTM D5185(m)		0	0	<1
Molybdène	ppm	ASTM D5185(m)		<1	<1	2
Manganèse	ppm	ASTM D5185(m)		0	0	0
Magnésium	ppm	ASTM D5185(m)		17	16	20
Calcium	ppm	ASTM D5185(m)		3262	3212	3330
Phosphore	ppm	ASTM D5185(m)		1274	1238	1289
Zinc	ppm	ASTM D5185(m)		1298	1274	1321
Soufre	ppm	ASTM D5185(m)		3879	3657	3720
Lithium	ppm	ASTM D5185(m)		<1	<1	<1

CONTAMINANTS		methode	limite/base	actuel	passé1	passé2
Silicium	ppm	ASTM D5185(m)	>35	2	2	2
Sodium	ppm	ASTM D5185(m)		<1	<1	4
Potassium	ppm	ASTM D5185(m)	>20	<1	<1	<1



RAPPORT D'ANALYSE D'HUILE

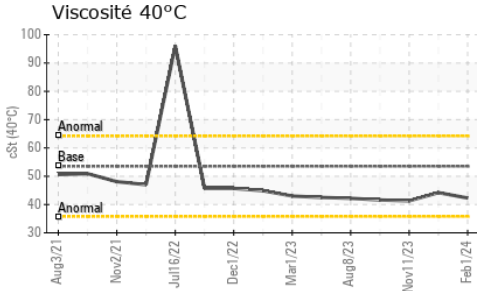

VISUEL	methode	limite/base	actuel	passé1	passé2
Métal blanc	scalar	Visual*	NONE	NONE	NONE
Bronze	scalar	Visual*	NONE	NONE	NONE
Préciipié	scalar	Visual*	NONE	NONE	NONE
Limon	scalar	Visual*	NONE	NONE	NONE
Débris	scalar	Visual*	NONE	NONE	VLITE
Saleté	scalar	Visual*	NONE	NONE	NONE
Apparence	scalar	Visual*	NORML	NORML	NORML
Odeur	scalar	Visual*	NORML	NORML	NORML
Eau émulsifiée	scalar	Visual*	>.2	NEG	NEG
Eau libre	scalar	Visual*		NEG	NEG

PROPRIÉTÉS DU FLUID	methode	limite/base	actuel	passé1	passé2
Visc 40°C	cSt	ASTM D7279(m)	53.5	42.3	44.2

IMAGES DE L'ÉCHANTILLON	methode	limite/base	actuel	passé1	passé2
-------------------------	---------	-------------	--------	--------	--------

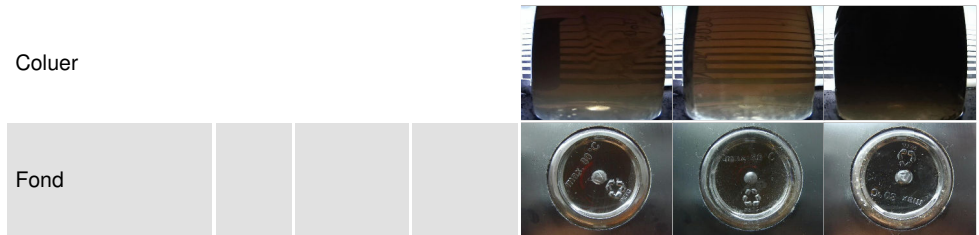

GRAPHIQUES

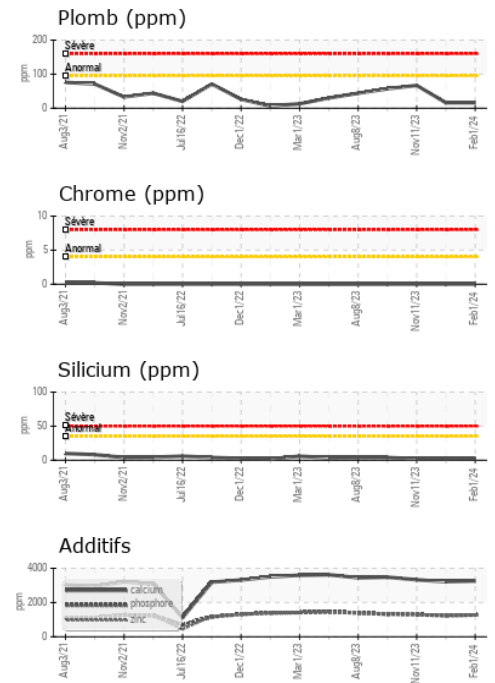
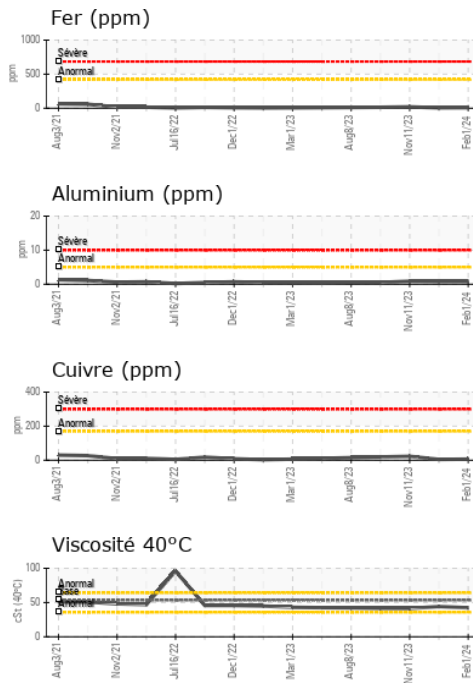

Laboratoire : WearCheck - C8-1175 Appleby Line, Burlington, ON L7L 5H9
N° d'échantillon : GFL0089195
N° de laboratoire : 02614099
Numéro unique : 5723194
Analyse : MOB 1

GFL Environmental - 784 - Saint-Hyacinthe
 3525 Boul. Laurier Est.,
 Saint-Hyacinthe, QC
 CA J2R 2B2
 Contact: Nadine Authier
 nauthier@matrec.ca
 T: (450)773-9689
 F:

Pour discuter ce rapport, contacter le service à la clientèle au 1-800-268-2131.
 Test denoted (*) outside scope of accreditation, (m) method modified, (e) tested at external lab.
 La validez de los resultados y la interpretación se basan en la muestra y la información proporcionada.