

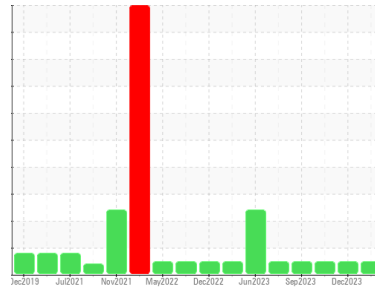

RAPPORT D'ANALYSE D'HUILE

Sample Rating Trend



NORMALE



Identité de la machine

OR489

Composant

Différentiel Avant

Fluid

APRIL SUPERFLO TDH PLUS (--- GAL)

DIAGNOSTIC

Recommandation

Échantillonner de nouveau l'équipement au prochain intervalle de vidange afin d'en surveiller la condition.

Usure

Les taux d'usure de tous les composants sont normaux.

Contamination

Il n'y a aucun indice de contamination dans l'huile.

État Du Fluide

L'état de l'huile est acceptable pour la durée de service.

INFORMATION SUR L'ÉCHANTILLON

	methode	limite/base	actuel	passé1	passé2
Numéro d'échant.	Client Info		GFL0089190	GFL0089226	GFL0061613
Date d'échant.	Client Info		01 Feb 2024	22 Dec 2023	11 Nov 2023
Âge d la Machine	hrs	Client Info	11932	11809	11613
Âge de l'huile	hrs	Client Info	0	0	0
Huile changée	Client Info		Not Changd	Not Changd	N/A
Statut de l'échant.			NORMAL	NORMAL	NORMAL

CONTAMINATION

	methode	limite/base	actuel	passé1	passé2
L'eau	WC Method	>.2	NEG	NEG	NEG

MÉTAUX D'USURE

	methode	limite/base	actuel	passé1	passé2	
Fer	ppm	ASTM D5185(m)	>500	82	91	88
Chrome	ppm	ASTM D5185(m)	>10	<1	<1	<1
Nickel	ppm	ASTM D5185(m)	>10	<1	<1	1
Titane	ppm	ASTM D5185(m)		0	0	0
Argent	ppm	ASTM D5185(m)		0	0	<1
Aluminium	ppm	ASTM D5185(m)	>25	<1	<1	<1
Plomb	ppm	ASTM D5185(m)	>25	12	13	12
Cuivre	ppm	ASTM D5185(m)	>100	25	27	25
Étain	ppm	ASTM D5185(m)	>10	1	1	1
Antimoine	ppm	ASTM D5185(m)	>5	0	0	0
Vanadium	ppm	ASTM D5185(m)		0	0	0
Béryllium	ppm	ASTM D5185(m)		0	0	0
Cadmium	ppm	ASTM D5185(m)		0	0	0

ADDITIFS

	methode	limite/base	actuel	passé1	passé2	
Bore	ppm	ASTM D5185(m)		7	6	6
Baryum	ppm	ASTM D5185(m)		0	0	<1
Molybdène	ppm	ASTM D5185(m)		<1	<1	<1
Manganèse	ppm	ASTM D5185(m)		<1	<1	<1
Magnésium	ppm	ASTM D5185(m)		19	19	18
Calcium	ppm	ASTM D5185(m)		3163	3212	3187
Phosphore	ppm	ASTM D5185(m)		1195	1216	1208
Zinc	ppm	ASTM D5185(m)		1227	1237	1248
Soufre	ppm	ASTM D5185(m)		4293	3706	3514
Lithium	ppm	ASTM D5185(m)		<1	<1	<1

CONTAMINANTS

	methode	limite/base	actuel	passé1	passé2	
Silicium	ppm	ASTM D5185(m)	>75	5	5	2
Sodium	ppm	ASTM D5185(m)		2	2	1
Potassium	ppm	ASTM D5185(m)	>20	<1	<1	0

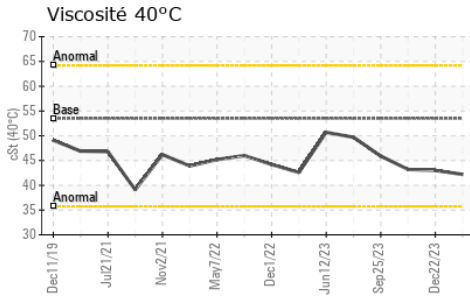

VISUEL	methode	limite/base	actuel	passé1	passé2
Métal blanc	scalar	Visual*	NONE	NONE	NONE
Bronze	scalar	Visual*	NONE	NONE	NONE
Précipié	scalar	Visual*	NONE	NONE	NONE
Limon	scalar	Visual*	NONE	NONE	NONE
Débris	scalar	Visual*	NONE	VLITE	VLITE
Saleté	scalar	Visual*	NONE	NONE	NONE
Apparence	scalar	Visual*	NORML	NORML	NORML
Odeur	scalar	Visual*	NORML	NORML	NORML
Eau émulsifiée	scalar	Visual*	>.2	NEG	NEG
Eau libre	scalar	Visual*		NEG	NEG

PROPRIÉTÉS DU FLUID	methode	limite/base	actuel	passé1	passé2
Visc 40°C	cSt	ASTM D7279(m)	53.5	42.2	43.0

IMAGES DE L'ÉCHANTILLON	methode	limite/base	actuel	passé1	passé2
-------------------------	---------	-------------	--------	--------	--------

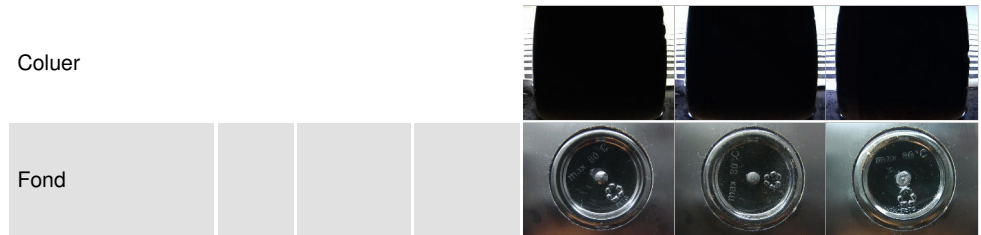

GRAPHIQUES

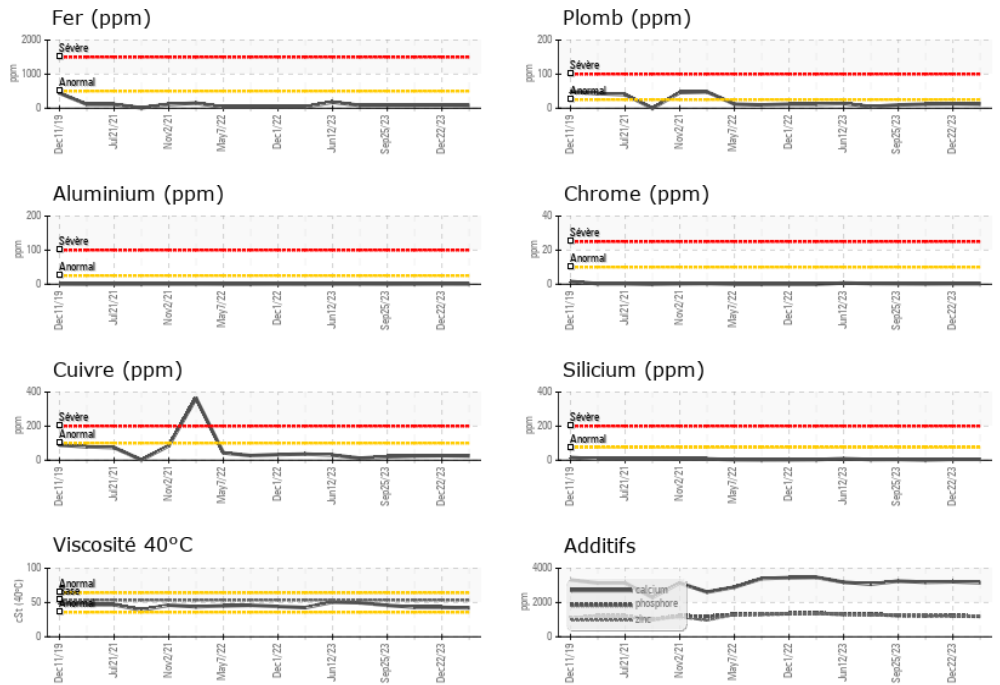

Laboratoire : WearCheck - C8-1175 Appleby Line, Burlington, ON L7L 5H9 **GFL Environmental - 784 - Saint-Hyacinthe**
N° d'échantillon : GFL0089190 **Reçu** : 07 Feb 2024 3525 Boul. Laurier Est.,
N° de laboratoire : 02614112 **Tested** : 07 Feb 2024 Saint-Hyacinthe, QC
Numéro unique : 5723207 **Diagnostiqué** : 07 Feb 2024 - Wes Davis CA J2R 2B2
Analyse : MOB 1 Contact: Nadine Authier nauthier@matrec.ca

Pour discuter ce rapport, contacter le service à la clientèle au 1-800-268-2131.

Test denoted (*) outside scope of accreditation, (m) method modified, (e) tested at external lab.

La validez de los resultados y la interpretación se basan en la muestra y la información proporcionada.

T: (450)773-9689

F: