

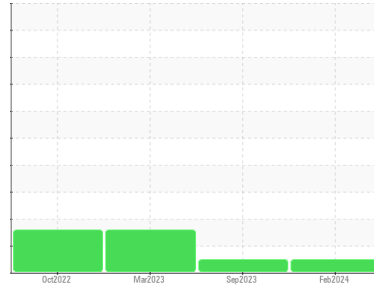

# RAPPORT D'ANALYSE D'HUILE

Sample Rating Trend

**NORMALE**



Identité de la machine  
**711015**

Composant  
**Transmission (Auto)**

Fluid  
**PETRO CANADA DURADRIIVE HD SYNTHETIC ATF (--- GAL)**

## DIAGNOSTIC

### Recommandation

Échantillonner de nouveau l'équipement au prochain intervalle de vidange afin d'en surveiller la condition.

### Usure

Les taux d'usure de tous les composants sont normaux.

### Contamination

Il n'y a aucun indice de contamination dans le fluide.

### État Du Fluide

L'état de le fluide est acceptable pour la durée de service.

## INFORMATION SUR L'ÉCHANTILLON

	methode	limite/base	actuel	passé1	passé2
Numéro d'échant.	Client Info		<b>GFL0103723</b>	GFL0088827	GFL0047500
Date d'échant.	Client Info		<b>21 Feb 2024</b>	06 Sep 2023	21 Mar 2023
Âge d la Machine	kms	Client Info	<b>6378</b>	5317	67463
Âge de l'huile	kms	Client Info	<b>1200</b>	1200	0
Huile changée	Client Info		<b>Not Changd</b>	Not Changd	Not Changd
Statut de l'échant.			<b>NORMAL</b>	NORMAL	ABNORMAL

## CONTAMINATION

	methode	limite/base	actuel	passé1	passé2
L'eau	WC Method	>0.1	<b>NEG</b>	NEG	NEG

## MÉTAUX D'USURE

	methode	limite/base	actuel	passé1	passé2	
Fer	ppm	ASTM D5185(m)	>230	<b>116</b>	94	153
Chrome	ppm	ASTM D5185(m)	>2	<b>&lt;1</b>	<1	<1
Nickel	ppm	ASTM D5185(m)	>5	<b>&lt;1</b>	<1	<1
Titane	ppm	ASTM D5185(m)	>2	<b>0</b>	0	0
Argent	ppm	ASTM D5185(m)	>5	<b>0</b>	0	0
Aluminium	ppm	ASTM D5185(m)	>65	<b>38</b>	36	61
Plomb	ppm	ASTM D5185(m)	>55	<b>28</b>	32	▲ 84
Cuivre	ppm	ASTM D5185(m)	>85	<b>49</b>	50	93
Étain	ppm	ASTM D5185(m)	>5	<b>3</b>	4	▲ 7
Antimoine	ppm	ASTM D5185(m)		<b>0</b>	0	0
Vanadium	ppm	ASTM D5185(m)		<b>0</b>	0	0
Béryllium	ppm	ASTM D5185(m)		<b>0</b>	0	0
Cadmium	ppm	ASTM D5185(m)		<b>0</b>	0	0

## ADDITIFS

	methode	limite/base	actuel	passé1	passé2	
Bore	ppm	ASTM D5185(m)		<b>70</b>	81	114
Baryum	ppm	ASTM D5185(m)		<b>&lt;1</b>	<1	<1
Molybdène	ppm	ASTM D5185(m)		<b>0</b>	<1	<1
Manganèse	ppm	ASTM D5185(m)		<b>1</b>	1	3
Magnésium	ppm	ASTM D5185(m)		<b>2</b>	2	<1
Calcium	ppm	ASTM D5185(m)		<b>112</b>	119	105
Phosphore	ppm	ASTM D5185(m)		<b>223</b>	278	349
Zinc	ppm	ASTM D5185(m)		<b>6</b>	6	8
Soufre	ppm	ASTM D5185(m)		<b>1617</b>	1570	1541
Lithium	ppm	ASTM D5185(m)		<b>1</b>	<1	<1

## CONTAMINANTS

	methode	limite/base	actuel	passé1	passé2	
Silicium	ppm	ASTM D5185(m)	>20	<b>15</b>	9	9
Sodium	ppm	ASTM D5185(m)		<b>6</b>	5	9
Potassium	ppm	ASTM D5185(m)	>20	<b>2</b>	2	4

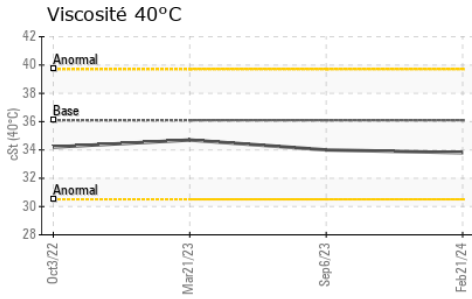

VISUEL	methode	limite/base	actuel	passé1	passé2
Métal blanc	scalar	Visual*	NONE	NONE	NONE
Bronze	scalar	Visual*	NONE	NONE	NONE
Préциpié	scalar	Visual*	NONE	NONE	NONE
Limon	scalar	Visual*	NONE	NONE	NONE
Débris	scalar	Visual*	NONE	NONE	NONE
Saleté	scalar	Visual*	NONE	NONE	NONE
Apparence	scalar	Visual*	NORML	NORML	NORML
Odeur	scalar	Visual*	NORML	NORML	NORML
Eau émulsifiée	scalar	Visual*	>0.1	NEG	NEG
Eau libre	scalar	Visual*		NEG	NEG

PROPRIÉTÉS DU FLUID	methode	limite/base	actuel	passé1	passé2
Visc 40°C	cSt	ASTM D7279(m)	36.1	33.8	34.0

IMAGES DE L'ÉCHANTILLON	methode	limite/base	actuel	passé1	passé2
-------------------------	---------	-------------	--------	--------	--------

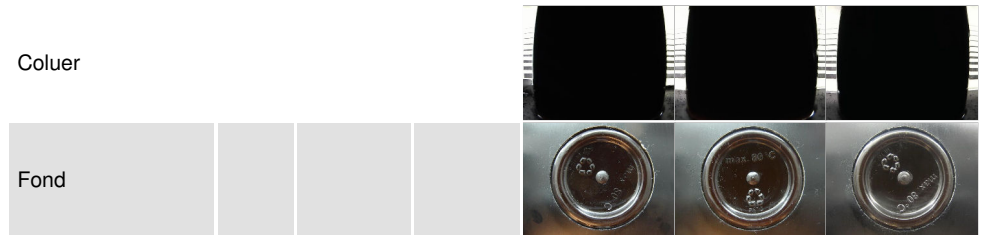

## GRAPHIQUES

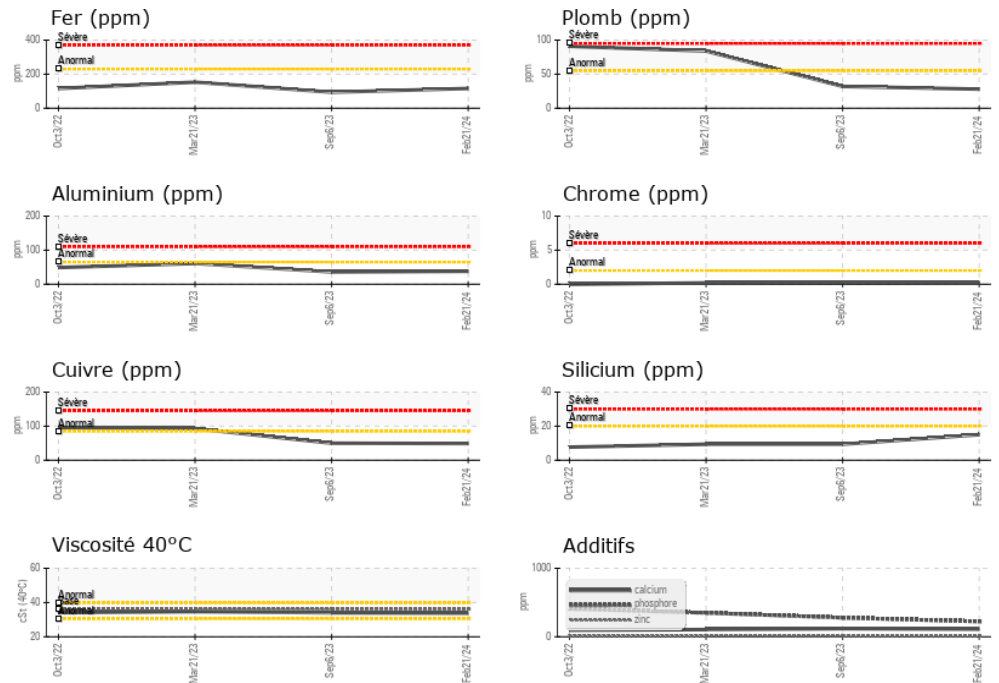

ISO 17025:2017  
Accredited  
Laboratory

**Laboratoire** : WearCheck - C8-1175 Appleby Line, Burlington, ON L7L 5H9 **GFL Environmental - 780 - GMA - ICI - Solid Waste**  
**N° d'échantillon** : GFL0103723 **Reçu** : 28 Feb 2024 4365 boul. St-Elzear Ouest,  
**N° de laboratoire** : 02618729 **Tested** : 28 Feb 2024 Laval, QC  
**Numéro unique** : 5735839 **Diagnostiqué** : 28 Feb 2024 - Wes Davis CA H7P 4J3  
**Analyse** : MOB 1 **Contact**: Pieces Laval

Pour discuter ce rapport, contacter le service à la clientèle au 1-800-268-2131.

Test denoted (\*) outside scope of accreditation, (m) method modified, (e) tested at external lab.

La validez de los resultados y la interpretación se basan en la muestra y la información proporcionada.

pieces.laval@gflenv.com

T: (450)687-3838

F: