



# RAPPORT D'ANALYSE D'HUILE

Sample Rating Trend

**NORMALE**



Identité de la machine  
**701108**

Composant  
**Transmission (Auto)**

Fluid  
**PETRO CANADA DURADRIIVE HD SYNTHETIC ATF (--- GAL)**

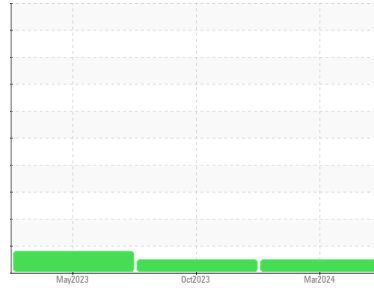

## DIAGNOSTIC

### Recommandation

Échantillonner de nouveau l'équipement au prochain intervalle de vidange afin d'en surveiller la condition.

### Usure

Les taux d'usure de tous les composants sont normaux.

### Contamination

Il n'y a aucun indice de contamination dans le fluide.

### État Du Fluide

L'état de le fluide est acceptable pour la durée de service.

INFORMATION SUR L'ÉCHANTILLON		methode	limite/base	actuel	passé1	passé2
Numéro d'échant.	Client Info			<b>GFL0114826</b>	GFL0097096	GFL0084373
Date d'échant.	Client Info			<b>20 Mar 2024</b>	05 Oct 2023	17 May 2023
Âge d la Machine	hrs	Client Info		<b>11376</b>	163289	9425
Âge de l'huile	hrs	Client Info		<b>0</b>	0	1200
Huile changée	Client Info			<b>Not Changd</b>	Not Changd	N/A
Statut de l'échant.				<b>NORMAL</b>	NORMAL	ABNORMAL

CONTAMINATION		methode	limite/base	actuel	passé1	passé2
L'eau	WC Method		>0.1	<b>NEG</b>	NEG	NEG

MÉTALUX D'USURE		methode	limite/base	actuel	passé1	passé2
Fer	ppm	ASTM D5185(m)	>230	<b>44</b>	28	14
Chrome	ppm	ASTM D5185(m)	>2	<b>0</b>	0	▲ 3
Nickel	ppm	ASTM D5185(m)	>5	<b>0</b>	<1	<1
Titane	ppm	ASTM D5185(m)	>2	<b>0</b>	0	<1
Argent	ppm	ASTM D5185(m)	>5	<b>0</b>	<1	0
Aluminium	ppm	ASTM D5185(m)	>65	<b>22</b>	13	2
Plomb	ppm	ASTM D5185(m)	>55	<b>2</b>	2	<1
Cuivre	ppm	ASTM D5185(m)	>85	<b>14</b>	10	6
Étain	ppm	ASTM D5185(m)	>5	<b>1</b>	<1	<1
Antimoine	ppm	ASTM D5185(m)		<b>0</b>	0	<1
Vanadium	ppm	ASTM D5185(m)		<b>0</b>	0	0
Béryllium	ppm	ASTM D5185(m)		<b>0</b>	0	0
Cadmium	ppm	ASTM D5185(m)		<b>0</b>	0	0

ADDITIFS		methode	limite/base	actuel	passé1	passé2
Bore	ppm	ASTM D5185(m)		<b>67</b>	72	3
Baryum	ppm	ASTM D5185(m)		<b>0</b>	<1	0
Molybdène	ppm	ASTM D5185(m)		<b>0</b>	0	<1
Manganèse	ppm	ASTM D5185(m)		<b>0</b>	0	<1
Magnésium	ppm	ASTM D5185(m)		<b>3</b>	2	6
Calcium	ppm	ASTM D5185(m)		<b>123</b>	124	76
Phosphore	ppm	ASTM D5185(m)		<b>205</b>	203	361
Zinc	ppm	ASTM D5185(m)		<b>7</b>	6	405
Soufre	ppm	ASTM D5185(m)		<b>1412</b>	1408	827
Lithium	ppm	ASTM D5185(m)		<b>&lt;1</b>	<1	<1

CONTAMINANTS		methode	limite/base	actuel	passé1	passé2
Silicium	ppm	ASTM D5185(m)	>20	<b>5</b>	5	6
Sodium	ppm	ASTM D5185(m)		<b>10</b>	7	19
Potassium	ppm	ASTM D5185(m)	>20	<b>1</b>	<1	2

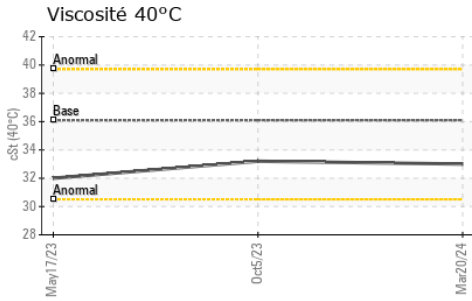

VISUEL	methode	limite/base	actuel	passé1	passé2
Métal blanc	scalar	Visual*	NONE	NONE	NONE
Bronze	scalar	Visual*	NONE	NONE	NONE
Préциpié	scalar	Visual*	NONE	NONE	NONE
Limon	scalar	Visual*	NONE	NONE	VLITE
Débris	scalar	Visual*	NONE	NONE	NONE
Saleté	scalar	Visual*	NONE	NONE	NONE
Apparence	scalar	Visual*	NORML	NORML	NORML
Odeur	scalar	Visual*	NORML	NORML	NORML
Eau émulsifiée	scalar	Visual*	>0.1	NEG	NEG
Eau libre	scalar	Visual*		NEG	NEG

PROPRIÉTÉS DU FLUID	methode	limite/base	actuel	passé1	passé2
Visc 40°C	cSt	ASTM D7279(m)	36.1	33.0	33.2 / 32.0

IMAGES DE L'ÉCHANTILLON	methode	limite/base	actuel	passé1	passé2
-------------------------	---------	-------------	--------	--------	--------

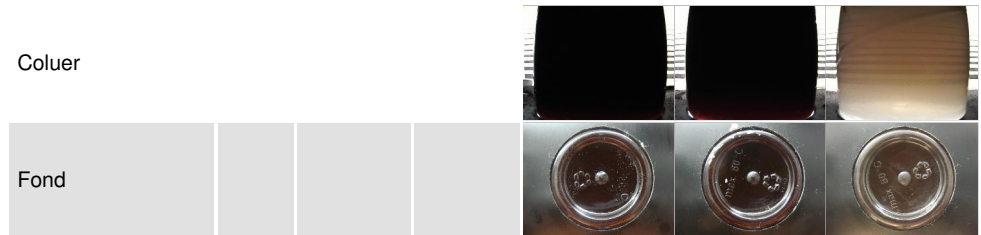

## GRAPHIQUES

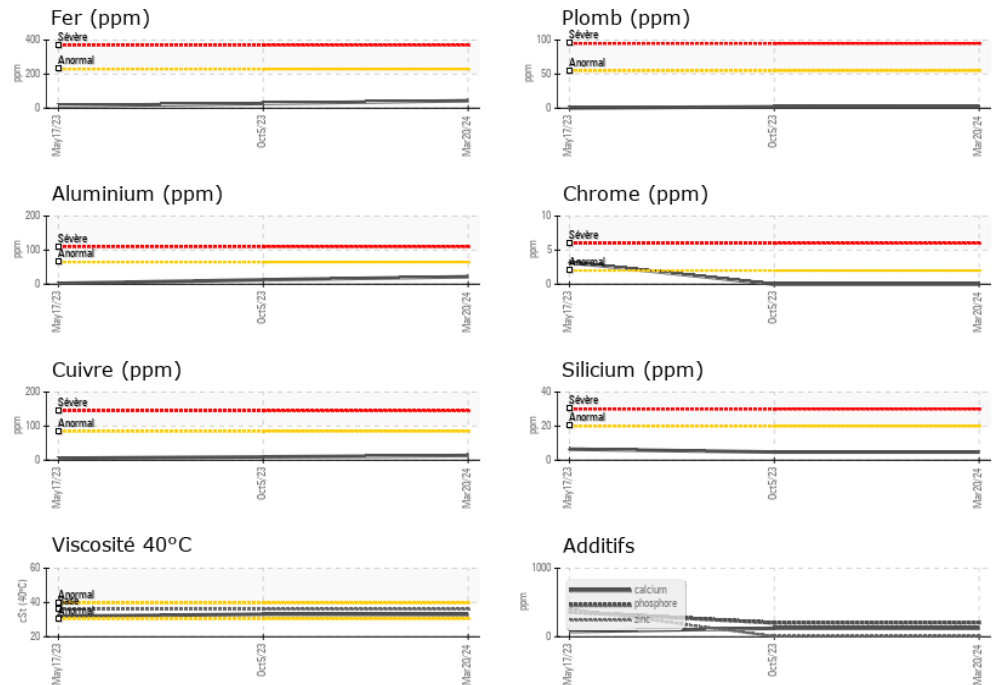

**Laboratoire** : WearCheck - C8-1175 Appleby Line, Burlington, ON L7L 5H9 **GFL Environmental - 780 - GMA - ICI - Solid Waste**  
**N° d'échantillon** : GFL0114826 **Reçu** : 22 Mar 2024 4365 boul. St-Elzear Ouest,  
**N° de laboratoire** : 02623986 **Tested** : 22 Mar 2024 Laval, QC  
**Numéro unique** : 5749105 **Diagnostiqué** : 22 Mar 2024 - Wes Davis CA H7P 4J3  
**Analyse** : MOB 1 **Contact**: Pieces Laval

Pour discuter ce rapport, contacter le service à la clientèle au 1-800-268-2131.

Test denoted (\*) outside scope of accreditation, (m) method modified, (e) tested at external lab.

La validez de los resultados y la interpretación se basan en la muestra y la información proporcionada.

pieces.laval@gflenv.com

T: (450)687-3838

F: