



RAPPORT D'ANALYSE D'HUILE



Identité de la machine

OR483

Composant

Transmission (Auto)

Fluid

APRIL SUPERFLO TDH PLUS (--- GAL)

Sample Rating Trend

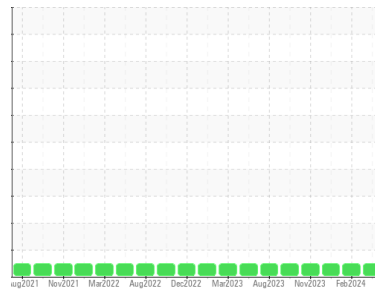

NORMALE



DIAGNOSTIC

Recommandation

Échantillonner de nouveau l'équipement au prochain intervalle de vidange afin d'en surveiller la condition.

Usure

Les taux d'usure de tous les composants sont normaux.

Contamination

Il n'y a aucun indice de contamination dans le fluide.

État Du Fluide

L'état de le fluide est acceptable pour la durée de service.

INFORMATION SUR L'ÉCHANTILLON		methode	limite/base	actuel	passé1	passé2
Numéro d'échant.	Client Info			GFL0089242	GFL0089197	GFL0089175
Date d'échant.	Client Info			05 Apr 2024	01 Feb 2024	22 Dec 2023
Âge d la Machine	hrs	Client Info		12523	12231	12046
Âge de l'huile	hrs	Client Info		0	0	0
Huile changée	Client Info			N/A	Not Changd	Not Changd
Statut de l'échant.				NORMAL	NORMAL	NORMAL

CONTAMINATION		methode	limite/base	actuel	passé1	passé2
L'eau	WC Method		>0.1	NEG	NEG	NEG

MÉTAUX D'USURE		methode	limite/base	actuel	passé1	passé2
Fer	ppm	ASTM D5185(m)	>160	6	5	4
Chrome	ppm	ASTM D5185(m)	>5	0	0	0
Nickel	ppm	ASTM D5185(m)	>5	0	0	0
Titane	ppm	ASTM D5185(m)		0	0	0
Argent	ppm	ASTM D5185(m)	>5	0	0	0
Aluminium	ppm	ASTM D5185(m)	>50	<1	<1	<1
Plomb	ppm	ASTM D5185(m)	>50	0	<1	0
Cuivre	ppm	ASTM D5185(m)	>225	2	2	2
Étain	ppm	ASTM D5185(m)	>10	0	0	0
Antimoine	ppm	ASTM D5185(m)		0	0	0
Vanadium	ppm	ASTM D5185(m)		0	0	0
Béryllium	ppm	ASTM D5185(m)		0	0	0
Cadmium	ppm	ASTM D5185(m)		0	0	0

ADDITIFS		methode	limite/base	actuel	passé1	passé2
Bore	ppm	ASTM D5185(m)		3	3	3
Baryum	ppm	ASTM D5185(m)		0	0	0
Molybdène	ppm	ASTM D5185(m)		0	<1	<1
Manganèse	ppm	ASTM D5185(m)		0	0	0
Magnésium	ppm	ASTM D5185(m)		21	21	21
Calcium	ppm	ASTM D5185(m)		3339	3300	3246
Phosphore	ppm	ASTM D5185(m)		1251	1245	1243
Zinc	ppm	ASTM D5185(m)		1314	1299	1280
Soufre	ppm	ASTM D5185(m)		3503	3755	3825
Lithium	ppm	ASTM D5185(m)		<1	<1	<1

CONTAMINANTS		methode	limite/base	actuel	passé1	passé2
Silicium	ppm	ASTM D5185(m)	>20	2	3	3
Sodium	ppm	ASTM D5185(m)		<1	<1	<1
Potassium	ppm	ASTM D5185(m)	>20	0	<1	<1

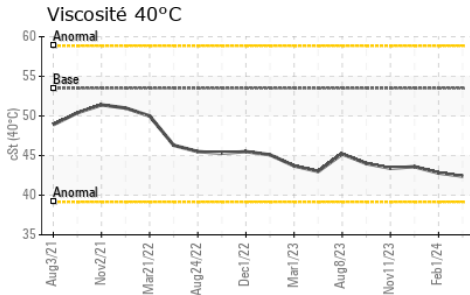

	methode	limite/base	actuel	passé1	passé2
Métal blanc	scalar	Visual*	NONE	NONE	NONE
Bronze	scalar	Visual*	NONE	NONE	NONE
Précipié	scalar	Visual*	NONE	NONE	NONE
Limon	scalar	Visual*	NONE	NONE	NONE
Débris	scalar	Visual*	NONE	NONE	NONE
Saleté	scalar	Visual*	NONE	NONE	NONE
Apparence	scalar	Visual*	NORML	NORML	NORML
Odeur	scalar	Visual*	NORML	NORML	NORML
Eau émulsifiée	scalar	Visual*	>0.1	NEG	NEG
Eau libre	scalar	Visual*		NEG	NEG

PROPRIÉTÉS DU FLUID	methode	limite/base	actuel	passé1	passé2	
Visc 40°C	cSt	ASTM D7279(m)	53.5	42.4	42.8	43.6

IMAGES DE L'ÉCHANTILLON	methode	limite/base	actuel	passé1	passé2
-------------------------	---------	-------------	--------	--------	--------

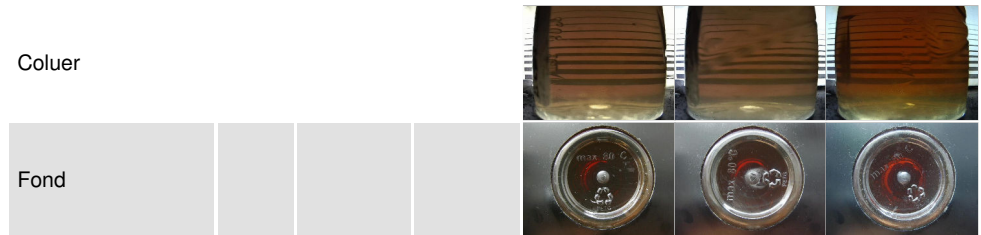

GRAPHIQUES

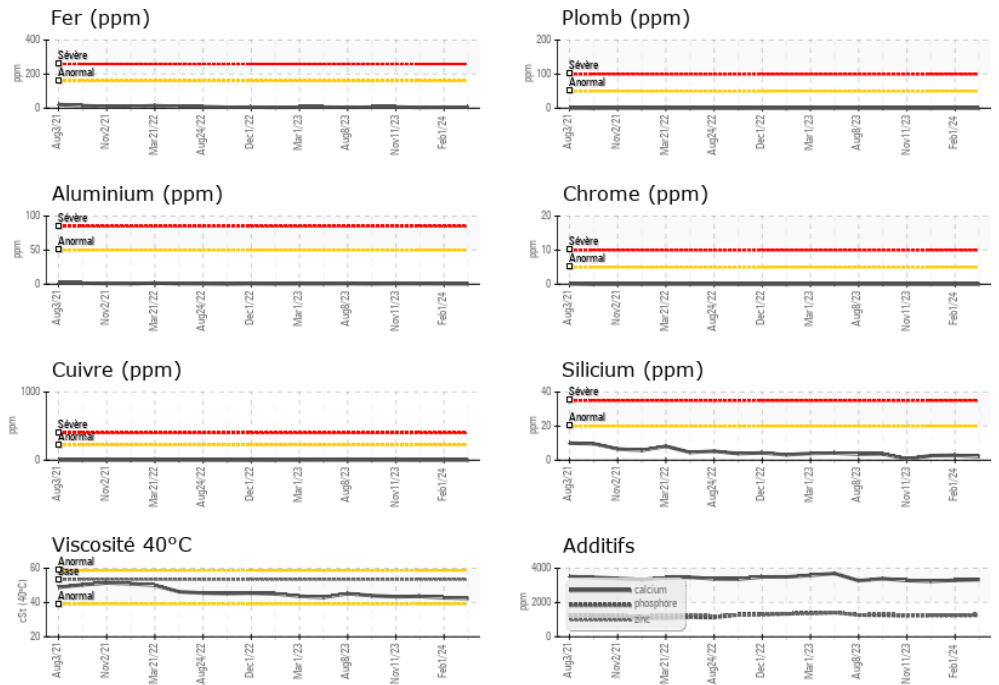

Laboratoire : WearCheck - C8-1175 Appleby Line, Burlington, ON L7L 5H9 **GFL Environmental - 784 - Saint-Hyacinthe**
N° d'échantillon : GFL0089242 **Reçu** : 11 Apr 2024 3525 Boul. Laurier Est.,
N° de laboratoire : **02628244** **Tested** : 11 Apr 2024 Saint-Hyacinthe, QC
Numéro unique : 5761376 **Diagnostiqué** : 11 Apr 2024 - Wes Davis CA J2R B2
Analyse : MOB 1 Contact: Nadine Authier nauthier@matrec.ca
T: (450)773-9689

Pour discuter cette rapport, contacter le service à la clientèle au 1-800-268-2131.

Test denoted (*) outside scope of accreditation, (m) method modified, (e) tested at external lab.

La validez de los resultados y la interpretación se basan en la muestra y la información proporcionada.