

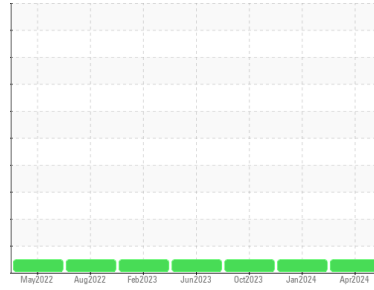

RAPPORT D'ANALYSE D'HUILE

Sample Rating Trend



NORMALE



Identité de la machine

819016

Composant

Différentiel 2

Fluid

PETRO CANADA TRAXON SYNTHETIC 75W90 (--- GAL)

DIAGNOSTIC

Recommandation

Confirmez la source du lubrifiant utilisé pour l'appoint/remplissage. Échantillonner de nouveau l'équipement au prochain intervalle de vidange afin d'en surveiller la condition. Veuillez préciser la marque et le modèle du composant lors du prochain échantillon.

Usure

Les taux d'usure de tous les composants sont normaux.

Contamination

Il n'y a aucun indice de contamination dans l'huile.

État Du Fluide

Les niveaux d'additifs indiquent l'ajout d'une autre marque ou d'un autre type d'huile. L'état de l'huile est acceptable pour la durée de service.

INFORMATION SUR L'ÉCHANTILLON		methode	limite/base	actuel	passé1	passé2
Numéro d'échant.	Client Info			GFL0117059	GFL0061261	GFL0089703
Date d'échant.	Client Info			09 Apr 2024	15 Jan 2024	06 Oct 2023
Âge d la Machine	hrs	Client Info		6093	5114	5104
Âge de l'huile	hrs	Client Info		6093	5114	5104
Huile changée	Client Info			N/A	N/A	N/A
Statut de l'échant.				NORMAL	NORMAL	NORMAL

CONTAMINATION		methode	limite/base	actuel	passé1	passé2
L'eau	WC Method		>.2	NEG	NEG	NEG

MÉTALUX D'USURE		methode	limite/base	actuel	passé1	passé2
Fer	ppm	ASTM D5185(m)	>500	462	434	435
Chrome	ppm	ASTM D5185(m)	>10	4	4	4
Nickel	ppm	ASTM D5185(m)	>10	<1	<1	<1
Titane	ppm	ASTM D5185(m)		<1	0	0
Argent	ppm	ASTM D5185(m)		<1	0	<1
Aluminium	ppm	ASTM D5185(m)	>25	15	19	19
Plomb	ppm	ASTM D5185(m)	>25	0	0	0
Cuivre	ppm	ASTM D5185(m)	>100	4	3	3
Étain	ppm	ASTM D5185(m)	>10	0	0	0
Antimoine	ppm	ASTM D5185(m)	>5	0	0	0
Vanadium	ppm	ASTM D5185(m)		0	0	0
Béryllium	ppm	ASTM D5185(m)		0	0	0
Cadmium	ppm	ASTM D5185(m)		0	0	0

ADDITIFS		methode	limite/base	actuel	passé1	passé2
Bore	ppm	ASTM D5185(m)	328	227	223	243
Baryum	ppm	ASTM D5185(m)	1	16	21	22
Molybdène	ppm	ASTM D5185(m)		0	0	0
Manganèse	ppm	ASTM D5185(m)		19	18	18
Magnésium	ppm	ASTM D5185(m)	1	5	5	5
Calcium	ppm	ASTM D5185(m)	7	16	19	19
Phosphore	ppm	ASTM D5185(m)	1145	1332	1381	1389
Zinc	ppm	ASTM D5185(m)	3	28	30	31
Soufre	ppm	ASTM D5185(m)	17909	19943	21589	21593
Lithium	ppm	ASTM D5185(m)		2	2	2

CONTAMINANTS		methode	limite/base	actuel	passé1	passé2
Silicium	ppm	ASTM D5185(m)	>75	58	53	57
Sodium	ppm	ASTM D5185(m)		16	19	19
Potassium	ppm	ASTM D5185(m)	>20	3	5	4

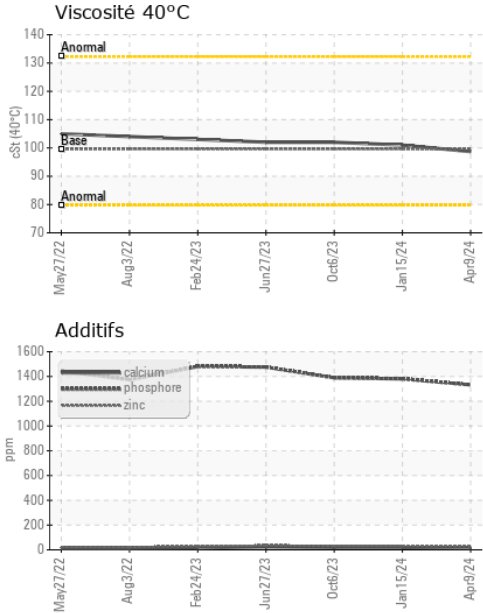

VISUEL	methode	limite/base	actuel	passé1	passé2
Métal blanc	scalar	Visual*	NONE	NONE	NONE
Bronze	scalar	Visual*	NONE	NONE	NONE
Précipié	scalar	Visual*	NONE	NONE	NONE
Limon	scalar	Visual*	NONE	NONE	NONE
Débris	scalar	Visual*	NONE	NONE	NONE
Saleté	scalar	Visual*	NONE	NONE	NONE
Apparence	scalar	Visual*	NORML	NORML	NORML
Odeur	scalar	Visual*	NORML	NORML	NORML
Eau émulsifiée	scalar	Visual*	>.2	NEG	NEG
Eau libre	scalar	Visual*		NEG	NEG

PROPRIÉTÉS DU FLUID	methode	limite/base	actuel	passé1	passé2
Visc 40°C	cSt	ASTM D7279(m)	99.6	101	102

IMAGES DE L'ÉCHANTILLON	methode	limite/base	actuel	passé1	passé2
Coluer					
Fond					

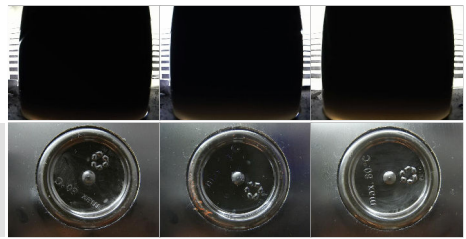

GRAPHIQUES

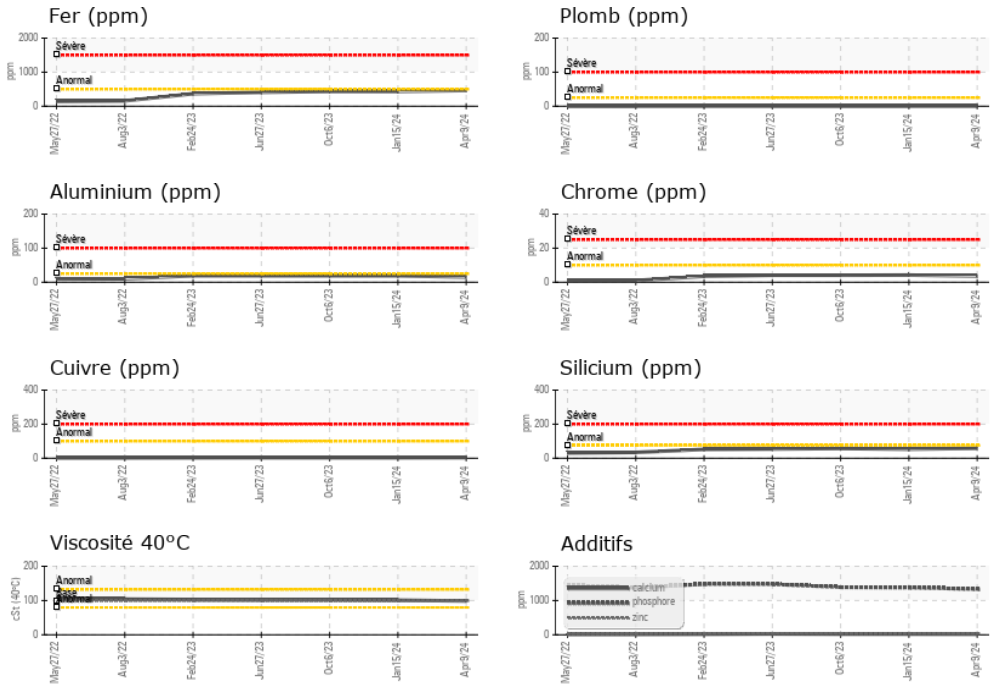

Laboratoire : WearCheck - C8-1175 Appleby Line, Burlington, ON L7L 5H9 GFL Environmental - 732 - Beauce - Hauling - Solid Waste
N° d'échantillon : GFL0117059 **Reçu** : 11 Apr 2024 139, 181 Street, Beauceville, QC CA G5X 2S9
N° de laboratoire : 02628255 **Tested** : 11 Apr 2024
Numéro unique : 5761387 **Diagnostiqué** : 11 Apr 2024 - Kevin Marson
Analyse : MOB 1

Pour discuter cette rapport, contacter le service à la clientèle au 1-800-268-2131.
 Test denoted (*) outside scope of accreditation, (m) method modified, (e) tested at external lab.
 La validez de los resultados y la interpretación se basan en la muestra y la información proporcionada.
 Contact: Sandrine Duval sduval@matrec.ca
 T: (418)774-5275
 F: (418)774-5292