

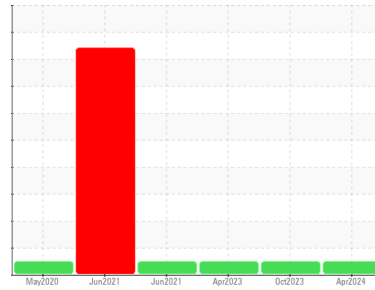

RAPPORT D'ANALYSE D'HUILE

Sample Rating Trend



NORMALE



Identité de la machine

701056

Composant

Transmission (Auto)

Fluid

PETRO CANADA DURADRIIVE HD SYNTHETIC ATF (--- GAL)

DIAGNOSTIC

Recommandation

Échantillonner de nouveau l'équipement au prochain intervalle de vidange afin d'en surveiller la condition.

Usure

Les taux d'usure de tous les composants sont normaux.

Contamination

Il n'y a aucun indice de contamination dans le fluide.

État Du Fluide

L'état de le fluide est acceptable pour la durée de service.

INFORMATION SUR L'ÉCHANTILLON		methode	limite/base	actuel	passé1	passé2
Numéro d'échant.	Client Info			GFL0114800	GFL0097055	GFL0073456
Date d'échant.	Client Info			05 Apr 2024	13 Oct 2023	25 Apr 2023
Âge d la Machine	hrs	Client Info		13837	13178	12206
Âge de l'huile	hrs	Client Info		0	1200	1200
Huile changée	Client Info			Not Changd	Not Changd	Not Changd
Statut de l'échant.				NORMAL	NORMAL	NORMAL

CONTAMINATION		methode	limite/base	actuel	passé1	passé2
L'eau	WC Method		>0.1	NEG	NEG	NEG

MÉTALUX D'USURE		methode	limite/base	actuel	passé1	passé2
Fer	ppm	ASTM D5185(m)	>300	34	41	24
Chrome	ppm	ASTM D5185(m)	>2	0	0	0
Nickel	ppm	ASTM D5185(m)	>4	0	0	0
Titane	ppm	ASTM D5185(m)	>3	0	0	0
Argent	ppm	ASTM D5185(m)	>5	0	<1	0
Aluminium	ppm	ASTM D5185(m)	>70	16	16	7
Plomb	ppm	ASTM D5185(m)	>85	19	14	5
Cuivre	ppm	ASTM D5185(m)	>90	13	13	7
Étain	ppm	ASTM D5185(m)	>10	2	3	2
Antimoine	ppm	ASTM D5185(m)	>5	0	0	<1
Vanadium	ppm	ASTM D5185(m)		0	0	0
Béryllium	ppm	ASTM D5185(m)		0	0	0
Cadmium	ppm	ASTM D5185(m)		0	0	0

ADDITIFS		methode	limite/base	actuel	passé1	passé2
Bore	ppm	ASTM D5185(m)		39	39	43
Baryum	ppm	ASTM D5185(m)		0	<1	0
Molybdène	ppm	ASTM D5185(m)		0	0	0
Manganèse	ppm	ASTM D5185(m)		<1	0	<1
Magnésium	ppm	ASTM D5185(m)		3	<1	<1
Calcium	ppm	ASTM D5185(m)		118	122	125
Phosphore	ppm	ASTM D5185(m)		220	215	227
Zinc	ppm	ASTM D5185(m)		47	11	4
Soufre	ppm	ASTM D5185(m)		1336	1439	1498
Lithium	ppm	ASTM D5185(m)		<1	<1	<1

CONTAMINANTS		methode	limite/base	actuel	passé1	passé2
Silicium	ppm	ASTM D5185(m)	>20	5	7	6
Sodium	ppm	ASTM D5185(m)		38	56	51
Potassium	ppm	ASTM D5185(m)	>20	2	2	<1

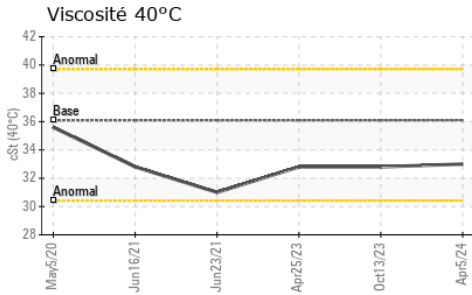

	methode	limite/base	actuel	passé1	passé2
Métal blanc	scalar	Visual*	NONE	NONE	NONE
Bronze	scalar	Visual*	NONE	NONE	NONE
Précipié	scalar	Visual*	NONE	NONE	NONE
Limon	scalar	Visual*	NONE	NONE	NONE
Débris	scalar	Visual*	NONE	NONE	NONE
Saleté	scalar	Visual*	NONE	NONE	NONE
Apparence	scalar	Visual*	NORML	NORML	NORML
Odeur	scalar	Visual*	NORML	NORML	NORML
Eau émulsifiée	scalar	Visual*	>0.1	NEG	NEG
Eau libre	scalar	Visual*		NEG	NEG

PROPRIÉTÉS DU FLUID	methode	limite/base	actuel	passé1	passé2
Visc 40°C	cSt	ASTM D7279(m)	36.1	33.0	32.8

IMAGES DE L'ÉCHANTILLON	methode	limite/base	actuel	passé1	passé2
-------------------------	---------	-------------	--------	--------	--------

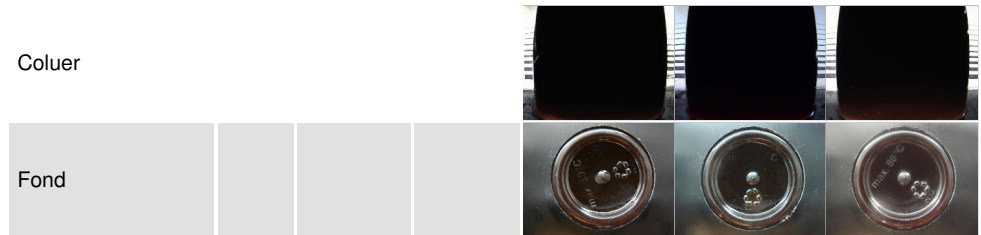

GRAPHIQUES

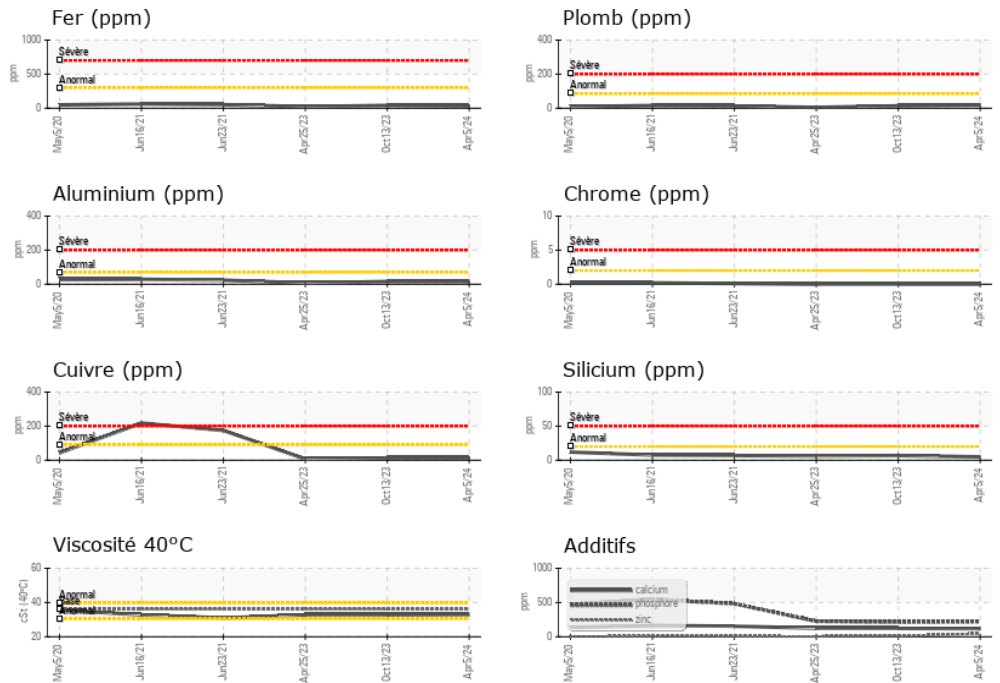

Laboratoire : WearCheck - C8-1175 Appleby Line, Burlington, ON L7L 5H9 **GFL Environmental - 780 - GMA - ICI - Solid Waste**
N° d'échantillon : GFL0114800 **Reçu** : 18 Apr 2024 4365 boul. St-Elzear Ouest,
N° de laboratoire : 02629972 **Tested** : 18 Apr 2024 Laval, QC
Numéro unique : 5763104 **Diagnostiqué** : 18 Apr 2024 - Wes Davis CA H7P 4J3
Analyse : MOB 1 **Contact:** Pieces Laval
 pieces.laval@gflenv.com

Pour discuter cette rapport, contacter le service à la clientèle au 1-800-268-2131.

Test denoted (*) outside scope of accreditation, (m) method modified, (e) tested at external lab.

La validez de los resultados y la interpretación se basan en la muestra y la información proporcionada.

T: (450)687-3838

F: