

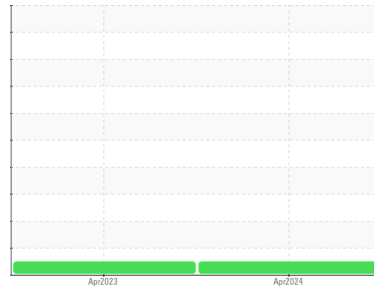

Identité de la machine
JOHN DEERE 772 G 10702 (S/N 1DW772GXCA0629030)
Composant
Planétaire Centre-gauche
Fluid
PETRO CANADA DURATRAN (--- GAL)



DIAGNOSTIC

Recommandation

Confirmez la source du lubrifiant utilisé pour l'appoint/remplissage. Échantillonner de nouveau l'équipement au prochain intervalle de vidange afin d'en surveiller la condition. À NOTER: S.V.P. inclure, avec le prochain échantillon, des détails de la capacité du réservoir et le type et le degré de filtration.

Usure

Les taux d'usure de tous les composants sont normaux.

Contamination

Il n'y a aucun indice de contamination dans l'huile.

État Du Fluide

Les niveaux d'additifs indiquent l'ajout d'une autre marque ou d'un autre type d'huile. Le AN est acceptable pour ce fluide. L'état de l'huile permet d'en prolonger l'utilisation.

INFORMATION SUR L'ÉCHANTILLON		methode	limite/base	actuel	passé1	passé2
Numéro d'échant.	Client Info			PC0069929	PC0020928	---
Date d'échant.	Client Info			11 Apr 2024	12 Apr 2023	---
Âge d la Machine	hrs	Client Info		6892	6616	---
Âge de l'huile	hrs	Client Info		0	0	---
Huile changée	Client Info			Not Changd	N/A	---
Statut de l'échant.				NORMAL	NORMAL	---

CONTAMINATION		methode	limite/base	actuel	passé1	passé2
L'eau	WC Method		>0.2	NEG	NEG	---

MÉTALUX D'USURE		methode	limite/base	actuel	passé1	passé2
PQ		ASTM D8184*		9	---	---
Fer	ppm	ASTM D5185(m)	>500	39	32	---
Chrome	ppm	ASTM D5185(m)	>10	<1	5	---
Nickel	ppm	ASTM D5185(m)	>10	<1	<1	---
Titane	ppm	ASTM D5185(m)		<1	<1	---
Argent	ppm	ASTM D5185(m)		0	2	---
Aluminium	ppm	ASTM D5185(m)	>25	2	3	---
Plomb	ppm	ASTM D5185(m)	>25	0	4	---
Cuivre	ppm	ASTM D5185(m)	>75	1	19	---
Étain	ppm	ASTM D5185(m)	>10	0	1	---
Antimoine	ppm	ASTM D5185(m)	>5	0	<1	---
Vanadium	ppm	ASTM D5185(m)		0	0	---
Béryllium	ppm	ASTM D5185(m)		0	0	---
Cadmium	ppm	ASTM D5185(m)		0	<1	---

ADDITIFS		methode	limite/base	actuel	passé1	passé2
Bore	ppm	ASTM D5185(m)	110	2	19	---
Baryum	ppm	ASTM D5185(m)	0.0	<1	0	---
Molybdène	ppm	ASTM D5185(m)	0.0	<1	48	---
Manganèse	ppm	ASTM D5185(m)	1	<1	<1	---
Magnésium	ppm	ASTM D5185(m)	13	115	745	---
Calcium	ppm	ASTM D5185(m)	3610	3295	1329	---
Phosphore	ppm	ASTM D5185(m)	1192	956	1097	---
Zinc	ppm	ASTM D5185(m)	1455	1154	1142	---
Soufre	ppm	ASTM D5185(m)	2641	2810	2952	---
Lithium	ppm	ASTM D5185(m)		<1	<1	---

CONTAMINANTS		methode	limite/base	actuel	passé1	passé2
Silicium	ppm	ASTM D5185(m)	>75	15	7	---
Sodium	ppm	ASTM D5185(m)		2	14	---
Potassium	ppm	ASTM D5185(m)	>20	1	<1	---

FLUID DEGRADATION		methode	limite/base	actuel	passé1	passé2
Indice d'acidité	mg KOH/g	ASTM D974*	1.6	2.00	1.83	---

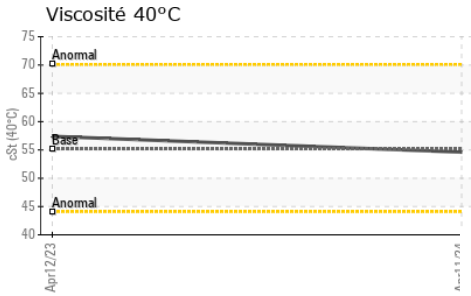
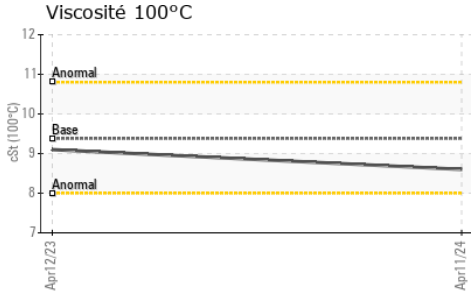
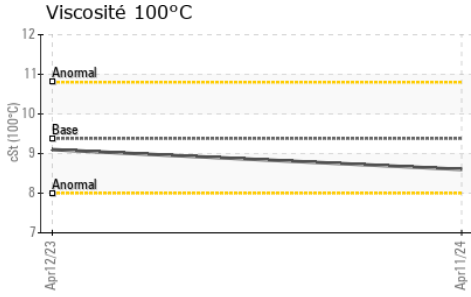

VISUEL	methode	limite/base	actuel	passé1	passé2
Métal blanc	scalar	Visual*	NONE	VLITE	NONE
Bronze	scalar	Visual*	NONE	NONE	NONE
Précipié	scalar	Visual*	NONE	NONE	NONE
Limon	scalar	Visual*	NONE	LIGHT	NONE
Débris	scalar	Visual*	NONE	NONE	NONE
Saleté	scalar	Visual*	NONE	NONE	VLITE
Apparence	scalar	Visual*	NORML	NORML	NORML
Odeur	scalar	Visual*	NORML	NORML	NORML
Eau émulsifiée	scalar	Visual*	>0.2	NEG	NEG
Eau libre	scalar	Visual*		NEG	NEG

PROPRIÉTÉS DU FLUID	methode	limite/base	actuel	passé1	passé2
Visc 40°C	cSt	ASTM D7279(m)	55.14	54.6	57.4
Visc 100°C	cSt	ASTM D7279(m)	9.38	8.6	9.1
Indice de viscosité (VI)	Scale	ASTM D2270*	153	132	137

IMAGES DE L'ÉCHANTILLON	methode	limite/base	actuel	passé1	passé2
-------------------------	---------	-------------	--------	--------	--------

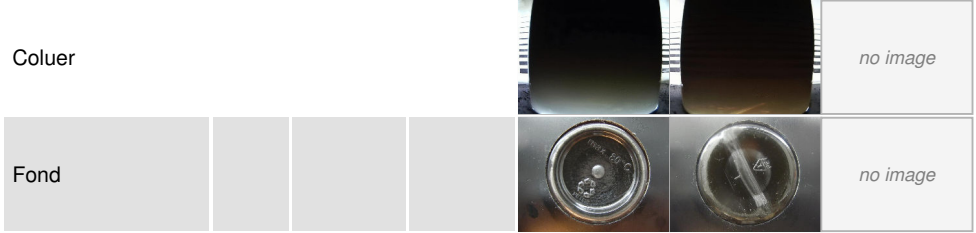

GRAPHIQUES

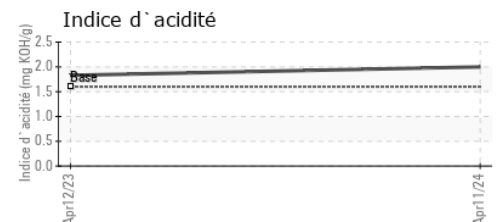
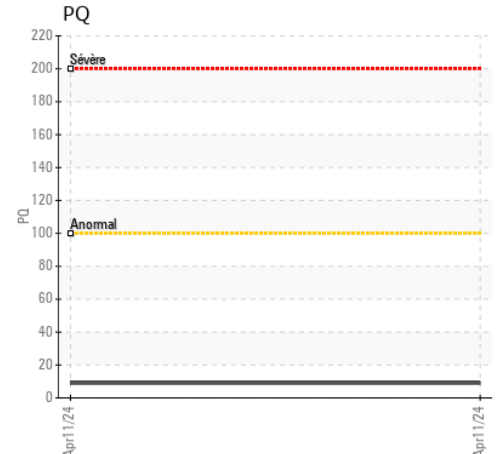
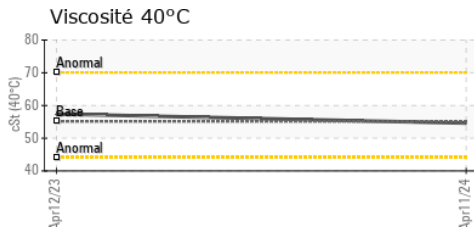
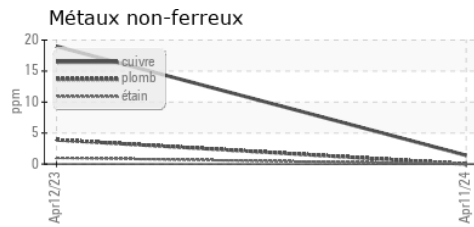
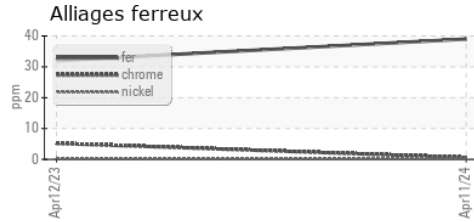

Laboratoire : WearCheck - C8-1175 Appleby Line, Burlington, ON L7L 5H9
N° d'échantillon : PC0069929 **Reçu** : 23 Apr 2024
N° de laboratoire : 02630987 **Tested** : 24 Apr 2024
Numéro unique : 5772140 **Diagnostiqué** : 24 Apr 2024 - Kevin Marson
Analyse : IND 2 (Additional Tests: KV100, VI)

Pour discuter cette rapport, contacter le service à la clientèle au 1-800-268-2131.
 Test denoted (*) outside scope of accreditation, (m) method modified, (e) tested at external lab.
 La validez de los resultados y la interpretación se basan en la muestra y la información proporcionada.

VILLE DE QUEBEC
 52 Rue Marie de l'Incarnation
 QUEBEC CITY, QC
 CA G1N 3E9
 Contact: Rejean Fournier
 rejean-a.fournier@ville.quebec.qc.ca
 T: (418)641-6411
 F: (418)641-6734