



RAPPORT D'ANALYSE D'HUILE

Identité de la machine

711031

Composant

Moteur diesel

Fluid

PETRO CANADA DURON SAE 10W30 (--- GAL)

Sample Rating Trend

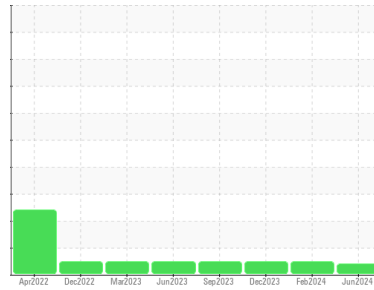

VISCOSITÉ



DIAGNOSTIC

▲ Recommendation

Échantillonner de nouveau l'équipement au prochain intervalle de vidange afin d'en surveiller la condition.

Usure

Les taux d'usure de tous les composants sont normaux.

Contamination

Il n'y a aucun indice de contamination dans l'huile.

▲ État Du Fluide

La viscosité de l'échantillon se situe dans la portée de l'SAE 40; nous vous conseillons de vérifier. L'état de l'huile est acceptable pour la durée de service.

INFORMATION SUR L'ÉCHANTILLON

	methode	limite/base	actuel	passé1	passé2
Numéro d'échant.	Client Info		GFL0119790	GFL0114864	GFL0103714
Date d'échant.	Client Info		04 Jun 2024	28 Feb 2024	04 Dec 2023
Âge d la Machine	hrs	Client Info	7143	6605	93473
Âge de l'huile	hrs	Client Info	0	0	0
Huile changée	Client Info		Changed	Changed	Changed
Statut de l'échant.			ABNORMAL	NORMAL	NORMAL

CONTAMINATION

	methode	limite/base	actuel	passé1	passé2
Essence	WC Method	>3.0	<1.0	<1.0	<1.0
L'eau	WC Method	>0.2	NEG	NEG	NEG
Glycol	WC Method		NEG	NEG	NEG

MÉTAUX D'USURE

	methode	limite/base	actuel	passé1	passé2	
Fer	ppm	ASTM D5185(m)	>120	8	7	9
Chrome	ppm	ASTM D5185(m)	>20	0	<1	<1
Nickel	ppm	ASTM D5185(m)	>5	0	0	<1
Titane	ppm	ASTM D5185(m)	>2	0	0	0
Argent	ppm	ASTM D5185(m)	>2	0	0	0
Aluminium	ppm	ASTM D5185(m)	>20	2	2	2
Plomb	ppm	ASTM D5185(m)	>40	0	<1	<1
Cuivre	ppm	ASTM D5185(m)	>330	3	1	1
Étain	ppm	ASTM D5185(m)	>15	0	<1	<1
Antimoine	ppm	ASTM D5185(m)		0	0	0
Vanadium	ppm	ASTM D5185(m)		0	0	0
Béryllium	ppm	ASTM D5185(m)		0	0	0
Cadmium	ppm	ASTM D5185(m)		0	0	0

ADDITIFS

	methode	limite/base	actuel	passé1	passé2	
Bore	ppm	ASTM D5185(m)	1	14	4	2
Baryum	ppm	ASTM D5185(m)	1	0	0	0
Molybdène	ppm	ASTM D5185(m)	1	51	57	55
Manganèse	ppm	ASTM D5185(m)	1	<1	0	0
Magnésium	ppm	ASTM D5185(m)	10	692	931	898
Calcium	ppm	ASTM D5185(m)	2942	1382	1066	1053
Phosphore	ppm	ASTM D5185(m)	1102	778	956	904
Zinc	ppm	ASTM D5185(m)	1351	954	1123	1103
Soufre	ppm	ASTM D5185(m)	3903	1922	2475	2376
Lithium	ppm	ASTM D5185(m)		<1	<1	<1

CONTAMINANTS

	methode	limite/base	actuel	passé1	passé2	
Silicium	ppm	ASTM D5185(m)	>25	2	3	3
Sodium	ppm	ASTM D5185(m)		9	3	4
Potassium	ppm	ASTM D5185(m)	>20	1	3	3

INFRA-RED

	methode	limite/base	actuel	passé1	passé2	
% de suie	%	ASTM D7844*	>4	0.3	0.2	0.3
Nitration	Abs/cm	ASTM D7624*	>20	9.1	7.8	7.8
Sulfatation	Abs./1mm	ASTM D7415*	>30	20.9	19.6	19.2

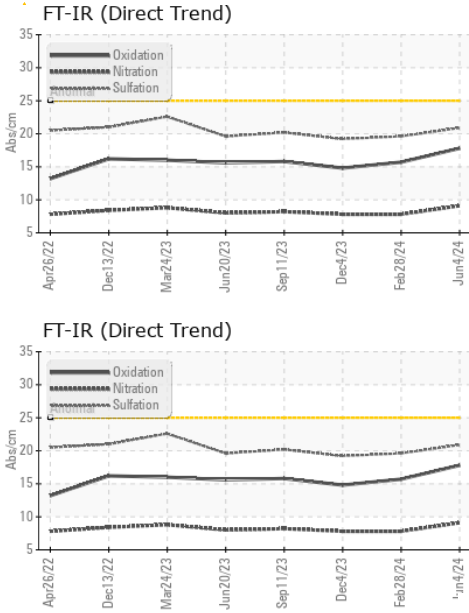

FLUID DEGRADATION		methode	limite/base	actuel	passé1	passé2
Oxydation	Abs./1mm	ASTM D7414*	>25	17.8	15.7	14.8

VISUEL		methode	limite/base	actuel	passé1	passé2
Métal blanc	scalar	Visual*	NONE	NONE	---	---
Bronze	scalar	Visual*	NONE	NONE	---	---
Préципиé	scalar	Visual*	NONE	NONE	---	---
Limon	scalar	Visual*	NONE	NONE	---	---
Débris	scalar	Visual*	NONE	NONE	---	---
Saleté	scalar	Visual*	NONE	NONE	---	---
Apparence	scalar	Visual*	NORML	NORML	---	---
Odeur	scalar	Visual*	NORML	NORML	NORML	NORML
Eau émulsifiée	scalar	Visual*	>0.2	NEG	NEG	NEG
Eau libre	scalar	Visual*		NEG	NEG	NEG

PROPRIÉTÉS DU FLUID		methode	limite/base	actuel	passé1	passé2
Visc 100°C	cSt	ASTM D7279(m)	11.4	▲ 13.9	11.5	11.6

GRAPHIQUES

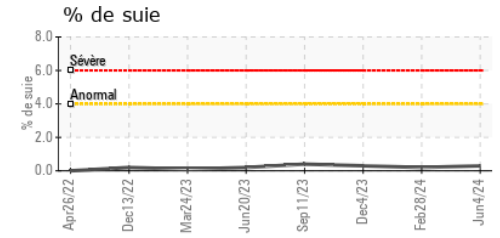
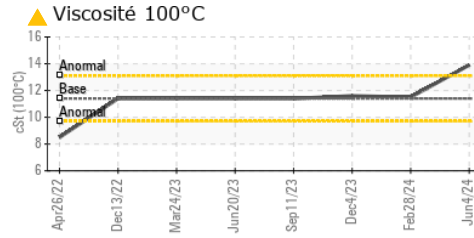
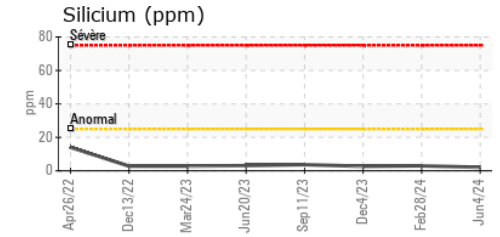
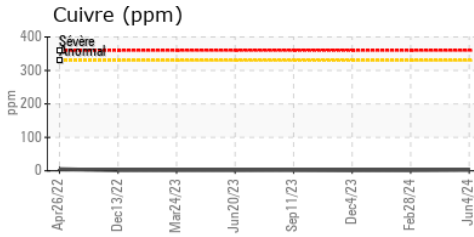
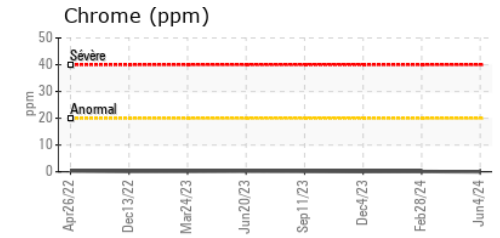
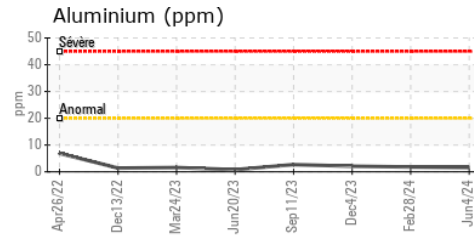
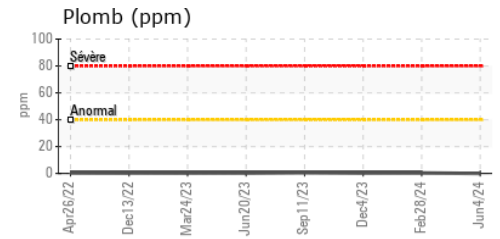
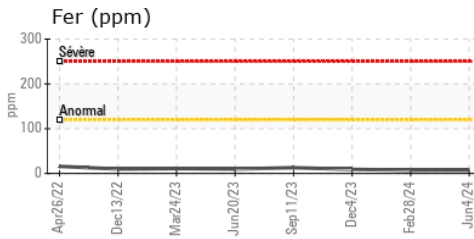

Laboratoire : WearCheck - C8-1175 Appleby Line, Burlington, ON L7L 5H9 **GFL Environmental - 780 - GMA - ICI - Solid Waste**
N° d'échantillon : GFL0119790 **Reçu** : 12 Jun 2024 4365 boul. St-Elzear Ouest,
N° de laboratoire : **02641344** **Tested** : 12 Jun 2024 Laval, QC
Numéro unique : 5798883 **Diagnostic** : 12 Jun 2024 - Kevin Marson CA H7P 4J3
Analyse : MOB 1 (Additional Tests: Visual) **Contact:** Pieces Laval
 pieces.laval@gflenv.com

Pour discuter ce rapport, contacter le service à la clientèle au 1-800-268-2131.

Test denoted (*) outside scope of accreditation, (m) method modified, (e) tested at external lab.

La validez de los resultados y la interpretación se basan en la muestra y la información proporcionada.

T: (450)687-3838

F: