



Identité de la machine

LIEBHERR LH50M 1203-80864

Composant

Différentiel Avant

Fluid

GEAR OIL SAE 75W90 (35 LTR)

Sample Rating Trend

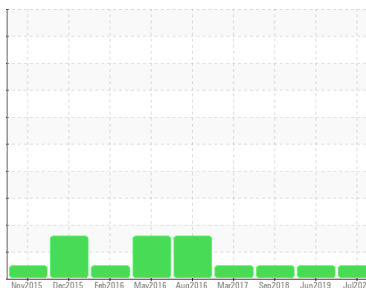

NORMALE



DIAGNOSTIC

Recommandation

Échantillonner de nouveau l'équipement au prochain intervalle de vidange afin d'en surveiller la condition.

Usure

Les taux d'usure de tous les composants sont normaux.

Contamination

Il n'y a aucun indice de contamination dans le l'huile.

État Du Fluide

L'état de l'huile est acceptable pour la durée de service.

INFORMATION SUR L'ÉCHANTILLON		methode	limite/base	actuel	passé1	passé2
Numéro d'échant.	Client Info			LH0130088	LH0130011	LH0133533
Date d'échant.	Client Info			14 Jul 2021	19 Jun 2019	20 Sep 2018
Âge d la Machine	hrs	Client Info		21583	16081	14360
Âge de l'huile	hrs	Client Info		0	0	0
Huile changée	Client Info			Changed	Changed	Not Changd
Statut de l'échant.				NORMAL	NORMAL	NORMAL

CONTAMINATION		methode	limite/base	actuel	passé1	passé2
L'eau	WC Method		>0.2	NEG	NEG	NEG

MÉTAUX D'USURE		methode	limite/base	actuel	passé1	passé2
Fer	ppm	ASTM D5185(m)	>150	13	24	66
Chrome	ppm	ASTM D5185(m)	>2	0	0	<1
Nickel	ppm	ASTM D5185(m)	>2	<1	<1	<1
Titane	ppm	ASTM D5185(m)		0	0	0
Argent	ppm	ASTM D5185(m)	>4	<1	0	0
Aluminium	ppm	ASTM D5185(m)	>7	<1	<1	<1
Plomb	ppm	ASTM D5185(m)	>4	0	<1	<1
Cuivre	ppm	ASTM D5185(m)	>135	3	2	8
Étain	ppm	ASTM D5185(m)	>3	<1	0	0
Antimoine	ppm	ASTM D5185(m)	>15	<1	0	0
Vanadium	ppm	ASTM D5185(m)		0	0	0
Béryllium	ppm	ASTM D5185(m)		0	0	0
Cadmium	ppm	ASTM D5185(m)		0	0	<1

ADDITIFS		methode	limite/base	actuel	passé1	passé2
Bore	ppm	ASTM D5185(m)	400	280	310	<1
Baryum	ppm	ASTM D5185(m)	200	0	0	0
Molybdène	ppm	ASTM D5185(m)	12	<1	2	<1
Manganèse	ppm	ASTM D5185(m)		<1	<1	<1
Magnésium	ppm	ASTM D5185(m)	12	9	21	<1
Calcium	ppm	ASTM D5185(m)	150	11	33	15
Phosphore	ppm	ASTM D5185(m)	1650	1191	1225	660
Zinc	ppm	ASTM D5185(m)	125	13	43	12
Soufre	ppm	ASTM D5185(m)	22500	20326	21714	15397
Lithium	ppm	ASTM D5185(m)		<1	0	0

CONTAMINANTS		methode	limite/base	actuel	passé1	passé2
Silicium	ppm	ASTM D5185(m)	>30	4	5	8
Sodium	ppm	ASTM D5185(m)		5	<1	0
Potassium	ppm	ASTM D5185(m)	>20	<1	<1	0

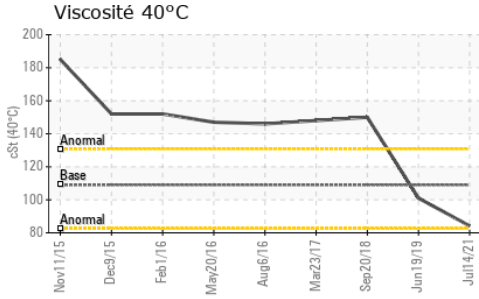

VISUEL	methode	limite/base	actuel	passé1	passé2	
Métal blanc	scalar	Visual*	NONE	VLITE	NONE	VLITE
Bronze	scalar	Visual*	NONE	NONE	NONE	NONE
Précipié	scalar	Visual*	NONE	NONE	NONE	NONE
Limon	scalar	Visual*	NONE	VLITE	NONE	NONE
Débris	scalar	Visual*	NONE	NONE	NONE	VLITE
Saleté	scalar	Visual*	NONE	NONE	NONE	NONE
Apparence	scalar	Visual*	NORML	NORML	NORML	NORML
Odeur	scalar	Visual*	NORML	NORML	NORML	NORML
Eau émulsifiée	scalar	Visual*	>0.2	NEG	NEG	NEG
Eau libre	scalar	Visual*		NEG	NEG	NEG

PROPRIÉTÉS DU FLUID	methode	limite/base	actuel	passé1	passé2	
Visc 40°C	cSt	ASTM D7279(m)	109	84.2	101	150

IMAGES DE L'éCHANTILLON	methode	limite/base	actuel	passé1	passé2
-------------------------	---------	-------------	--------	--------	--------

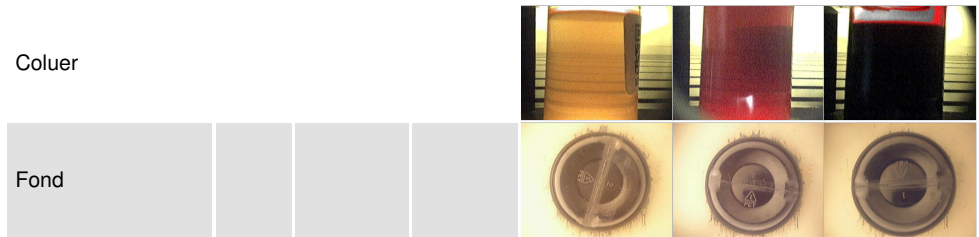

GRAPHIQUES

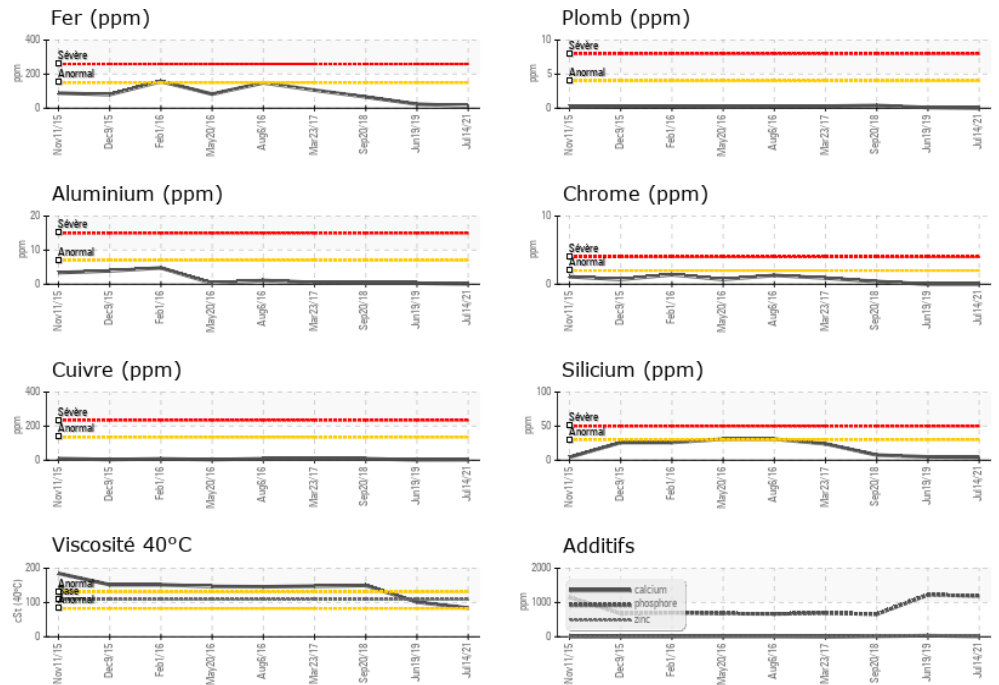

Laboratoire : WearCheck - C8-1175 Appleby Line, Burlington, ON L7L 5H9 **Scierie Alexandre Lemay et Fils Inc.**
N° d'échantillon : LH0130088 **Reçu** : 03 Aug 2021 1492, Boul. Vachon S.
N° de laboratoire : **02436537** **Tested** : 03 Aug 2021 Ste-Marie, QC
Numéro unique : 5264068 **Diagnostiqué** : 03 Aug 2021 - Wes Davis CA G6E 2S5
Analyse : MOB 1 **Contact: Service Manager**

Pour discuter cette rapport, contacter le service à la clientèle au 1-800-268-2131.
Test denoted () outside scope of accreditation, (m) method modified, (e) tested at external lab.*
La validez de los resultados y la interpretación se basan en la muestra y la información proporcionada.
info@scierielemay.com
T: (418)209-4081
F: