

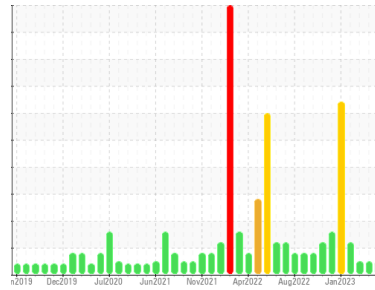

RAPPORT D'ANALYSE D'HUILE

Sample Rating Trend



NORMALE



Secteur
RECUPERATION - BROYAGE
Identité de la machine
BROYEUR SUD (Sys. Lubrification Sortie Sud) (S/N 460-E8-360)
Composant
Système hydraulique Réservoir
Fluide
ESSO SPARTAN EP 220 (420 LTR)

DIAGNOSTIC

Recommandation

Échantillonner de nouveau l'équipement au prochain intervalle de vidange afin d'en surveiller la condition.

Usure

Les taux d'usure de tous les composants sont normaux.

Contamination

Il n'y a aucun indice de contamination dans l'huile.

État Du Fluide

L'état de l'huile est acceptable pour la durée de service.

INFORMATION SUR L'ÉCHANTILLON		methode	limite/base	actuel	passé 1	passé 2
Numéro d'échant.	Client Info			WC0782279	WC0782273	WC0782312
Date d'échant.	Client Info			05 Jul 2023	31 May 2023	04 May 2023
Âge d la Machine	hrs	Client Info		0	0	0
Âge de l'huile	hrs	Client Info		0	0	0
Huile changée	Client Info			N/A	N/A	N/A
Statut de l'échant.				NORMAL	NORMAL	NORMAL

MÉTALUX D'USURE		methode	limite/base	actuel	passé 1	passé 2
Fer	ppm	ASTM D5185(m)	>20	4	3	3
Chrome	ppm	ASTM D5185(m)	>20	0	0	0
Nickel	ppm	ASTM D5185(m)	>20	<1	0	0
Titane	ppm	ASTM D5185(m)		<1	<1	<1
Argent	ppm	ASTM D5185(m)		0	<1	0
Aluminium	ppm	ASTM D5185(m)	>20	3	3	2
Plomb	ppm	ASTM D5185(m)	>20	0	0	<1
Cuivre	ppm	ASTM D5185(m)	>20	2	1	1
Étain	ppm	ASTM D5185(m)	>20	2	1	2
Antimoine	ppm	ASTM D5185(m)		0	0	<1
Vanadium	ppm	ASTM D5185(m)		0	0	0
Béryllium	ppm	ASTM D5185(m)		0	0	0
Cadmium	ppm	ASTM D5185(m)		0	0	0

ADDITIFS		methode	limite/base	actuel	passé 1	passé 2
Bore	ppm	ASTM D5185(m)	.5	7	6	7
Baryum	ppm	ASTM D5185(m)		0	0	0
Molybdène	ppm	ASTM D5185(m)	0	0	0	0
Manganèse	ppm	ASTM D5185(m)		0	0	0
Magnésium	ppm	ASTM D5185(m)	0	<1	<1	<1
Calcium	ppm	ASTM D5185(m)	1.7	1	0	0
Phosphore	ppm	ASTM D5185(m)	250	301	315	323
Zinc	ppm	ASTM D5185(m)	.3	9	6	5
Soufre	ppm	ASTM D5185(m)		14830	15075	15340
Lithium	ppm	ASTM D5185(m)		3	2	2

CONTAMINANTS		methode	limite/base	actuel	passé 1	passé 2
Silicium	ppm	ASTM D5185(m)	>15	<1	1	<1
Sodium	ppm	ASTM D5185(m)		2	2	2
Potassium	ppm	ASTM D5185(m)	>20	<1	<1	<1

INFRA-RED		methode	limite/base	actuel	passé 1	passé 2
% de suie	%	ASTM D7844*		0	0	0
Nitration	Abs/cm	ASTM D7624*		3.6	3.5	3.5
Sulfatation	Abs/.1mm	ASTM D7415*		13.0	13.0	13.2

FLUID DEGRADATION		methode	limite/base	actuel	passé 1	passé 2
Oxydation	Abs/.1mm	ASTM D7414*		4.2	4.1	4.0

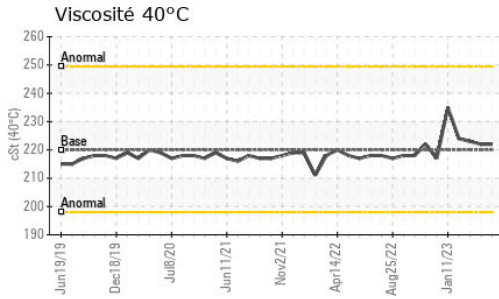

VISUEL	methode	limite/base	actuel	passé 1	passé 2
Métal blanc	scalar	Visual*	NONE	NONE	NONE
Bronze	scalar	Visual*	NONE	NONE	NONE
Préципиé	scalar	Visual*	NONE	NONE	NONE
Limon	scalar	Visual*	NONE	NONE	NONE
Débris	scalar	Visual*	NONE	NONE	NONE
Saleté	scalar	Visual*	NONE	NONE	NONE
Apparence	scalar	Visual*	NORML	NORML	NORML
Odeur	scalar	Visual*	NORML	NORML	NORML
Eau émulsifiée	scalar	Visual*	>0.05	NEG	NEG
Eau libre	scalar	Visual*		NEG	NEG

PROPRIÉTÉS DU FLUID	methode	limite/base	actuel	passé 1	passé 2
Visc 40°C	cSt	ASTM D7279(m)	220	222	222

IMAGES DE L'éCHANTILLON	methode	limite/base	actuel	passé 1	passé 2
-------------------------	---------	-------------	--------	---------	---------

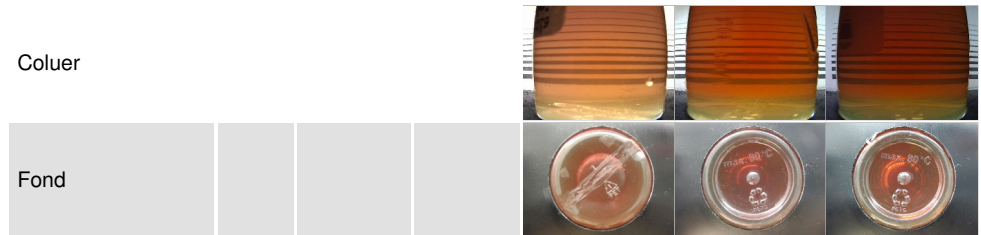

GRAPHIQUES

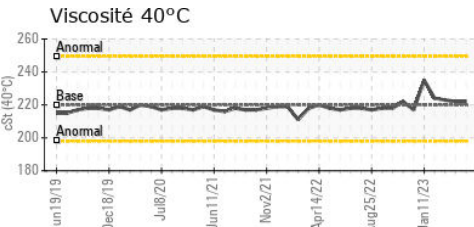
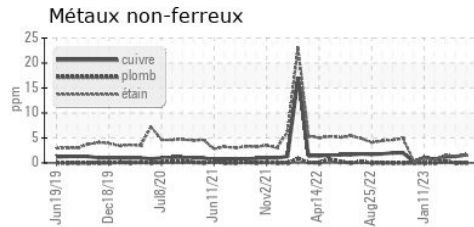
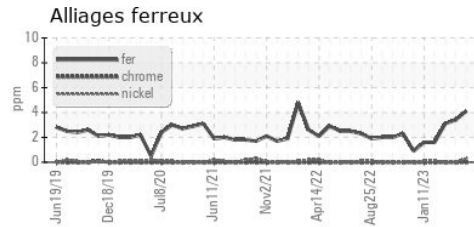

Laboratoire : WearCheck - C8-1175 Appleby Line, Burlington, ON L7L 5H9 Rio Tinto Alcan - USINE VAUDREUIL BHB (Mill - Aluminum)
N° d'échantillon : WC0782279 **Reçu** : 12 Jul 2023
N° de laboratoire : 02569489 **Diagnostiqué** : 12 Jul 2023
Numéro unique : 5606535 **Diagnostiqueur** : Wes Davis
Analyse : IND 1 (Additional Tests: FT-IR)

1955 BD. MELLON, EDIFICE 401
 JONQUIERE, QC
 CA G7S 4L2
 Contact: Dany Bonneau
 dany.bonneau@riotinto.com
 T: (418)718-7771
 F: (418)699-2421

Pour discuter cette rapport, contacter le service à la clientèle au 1-800-268-2131.
 Test denoted (*) outside scope of accreditation, (m) method modified, (e) tested at external lab.
 Validity of results and interpretation are based on the sample and information as supplied.