



RÉSUMÉ DU PROBLEME

Sample Rating Trend

MÉTAUX VISIBLES

Secteur
T.A.P
Identité de la machine
52-2103-01-N

Composant
Palier lisse
Fluide
MOBIL MOBILGEAR 600 XP 220 (--- LTR)

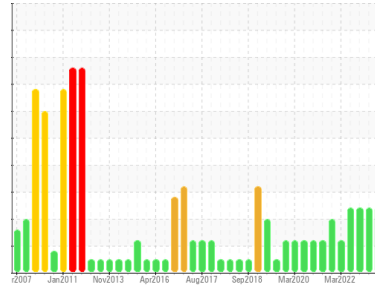

COMPONENT CONDITION SUMMARY

▲ Métaux non-ferreux

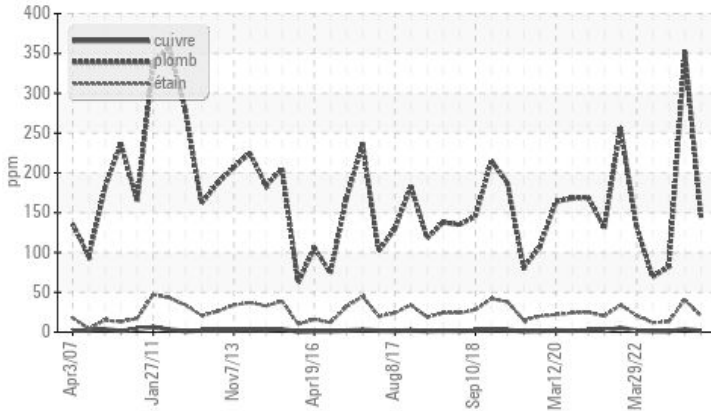

RECOMMANDATION

Nous vous recommandons de vérifier la présence de particules métalliques visibles dans l'huile. Nous vous recommandons de vidanger l'huile de ce composant si vous ne l'avez pas déjà fait. Nous vous recommandons d'échantillonner de nouveau dès que possible afin de contrôler la situation. À NOTER: S.V.P. inclure, avec le prochain échantillon, des détails de la capacité du réservoir et le type et le degré de filtration.

PROBLEMATIC TEST RESULTS

Statut de l'échant.

				ABNORMAL	ABNORMAL	ABNORMAL
Plomb	ppm	ASTM D5185(m)	>250	▲ 145	▲ 353	▲ 82
Antimoine	ppm	ASTM D5185(m)		▲ 26	▲ 53	▲ 17
Métal blanc	scalar	Visual*	NONE	▲ LIGHT	▲ LTMOD	▲ LIGHT

PrtFilter

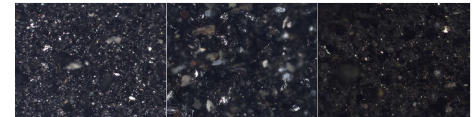

Customer Id: ALCBAI
Sample No.: WC0818541
Lab Number: 02571766
Test Package: IND 1



To manage this report scan the QR code

To discuss the diagnosis or test data:
Kevin Marson +1 (289)291-4644 x4644
Kevin.Marson@wearcheck.com

To change component or sample information:
Gloria Gonzalez +1 (289)291-4643 x4643
gloria.gonzalez@wearcheck.com

RECOMMENDED ACTIONS

Action	Status	Date	Done By	Description
Change Fluid	---	---	?	Nous vous recommandons de vidanger l'huile de ce composant si vous ne l'avez pas déjà fait.
Resample	---	---	?	We recommend an early resample to monitor this condition.
Information Required	---	---	?	NOTE: Please provide information regarding reservoir capacity, filter type and micron rating with next sample.
Check For Visual Metal	---	---	?	Nous vous recommandons de vérifier la présence de particules métalliques visibles dans l'huile.

HISTORICAL DIAGNOSIS

23 Mar 2023 Diag: Kevin Marson

MéTAUX VISIBLES



Nous vous recommandons de vérifier la présence de particules métalliques visibles dans l'huile. Nous vous recommandons de vidanger l'huile de ce composant si vous ne l'avez pas déjà fait. Nous vous recommandons d'échantillonner de nouveau dès que possible afin de contrôler la situation. À NOTER: S.V.P. inclure, avec le prochain échantillon, des détails de la capacité du réservoir et le type et le degré de filtration. Présence d'une concentration moyenne de métal visible. Usure de palier. Il n'y a aucun indice de contamination dans l'huile. l'huile n'est plus en état de service en raison d'une usure anormale et/ou sévère.

view report



13 Oct 2022 Diag: Kevin Marson

MéTAUX VISIBLES



Nous vous recommandons de vérifier la présence de particules métalliques visibles dans l'huile. Nous vous recommandons de vidanger l'huile de ce composant si vous ne l'avez pas déjà fait. Nous vous recommandons d'échantillonner de nouveau dès que possible afin de contrôler la situation. À NOTER: S.V.P. inclure, avec le prochain échantillon, des détails de la capacité du réservoir et le type et le degré de filtration. Présence d'une faible concentration de métal visible. Usure de palier. Il n'y a aucun indice de contamination dans l'huile. l'huile n'est plus en état de service en raison d'une usure anormale et/ou sévère.

view report



14 Jun 2022 Diag: Kevin Marson

MéTAUX VISIBLES



Nous vous recommandons de vérifier la présence de particules métalliques visibles dans l'huile. Nous vous recommandons de vidanger l'huile de ce composant si vous ne l'avez pas déjà fait. Nous vous recommandons d'échantillonner de nouveau dès que possible afin de contrôler la situation. À NOTER: S.V.P. inclure, avec le prochain échantillon, des détails de la capacité du réservoir et le type et le degré de filtration. Présence d'une concentration moyenne de métal visible. Usure de palier. Il n'y a aucun indice de contamination dans l'huile. l'huile n'est plus en état de service en raison d'une usure anormale et/ou sévère.

view report



Secteur
T.A.P
Identité de la machine
52-2103-01-N

Composant
Palier lisse
Fluide
MOBIL MOBILGEAR 600 XP 220 (--- LTR)

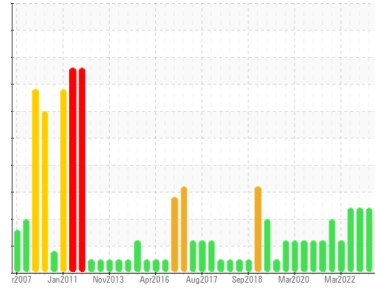

DIAGNOSTIC

▲ Recommendation

Nous vous recommandons de vérifier la présence de particules métalliques visibles dans l'huile. Nous vous recommandons de vidanger l'huile de ce composant si vous ne l'avez pas déjà fait. Nous vous recommandons d'échantillonner de nouveau dès que possible afin de contrôler la situation. À NOTER: S.V.P. inclure, avec le prochain échantillon, des détails de la capacité du réservoir et le type et le degré de filtration.

▲ Usure

Présence d'une faible concentration de métal visible. Usure de palier.

Contamination

Il n'y a aucun indice de contamination dans l'huile.

État Du Fluide

l'huile n'est plus en état de service en raison d'une usure anormale et/ou sévère.

INFORMATION SUR L'éCHANTILLON		methode	limite/base	actuel	passé1	passé2
Numéro d'échant.	Client Info			WC0818541	WC0782084	WC0712783
Date d'échant.	Client Info			21 Jul 2023	23 Mar 2023	13 Oct 2022
Âge d la Machine	hrs	Client Info		0	0	0
Âge de l'huile	hrs	Client Info		0	0	0
Huile changée	Client Info			N/A	N/A	N/A
Statut de l'échant.				ABNORMAL	ABNORMAL	ABNORMAL

Métaux D'USURE		methode	limite/base	actuel	passé1	passé2
Fer	ppm	ASTM D5185(m)	>60	18	53	10
Chrome	ppm	ASTM D5185(m)	>20	0	0	0
Nickel	ppm	ASTM D5185(m)	>20	0	<1	<1
Titane	ppm	ASTM D5185(m)		0	0	0
Argent	ppm	ASTM D5185(m)		<1	0	0
Aluminium	ppm	ASTM D5185(m)	>4	<1	1	<1
Plomb	ppm	ASTM D5185(m)	>250	▲ 145	▲ 353	▲ 82
Cuivre	ppm	ASTM D5185(m)	>125	2	4	1
Étain	ppm	ASTM D5185(m)	>80	20	41	13
Antimoine	ppm	ASTM D5185(m)		▲ 26	▲ 53	▲ 17
Vanadium	ppm	ASTM D5185(m)		0	0	0
Béryllium	ppm	ASTM D5185(m)		0	0	0
Cadmium	ppm	ASTM D5185(m)		0	<1	0

ADDITIFS		methode	limite/base	actuel	passé1	passé2
Bore	ppm	ASTM D5185(m)		23	35	13
Baryum	ppm	ASTM D5185(m)		0	0	0
Molybdène	ppm	ASTM D5185(m)		0	0	0
Manganèse	ppm	ASTM D5185(m)		0	<1	0
Magnésium	ppm	ASTM D5185(m)		<1	<1	<1
Calcium	ppm	ASTM D5185(m)		1	<1	<1
Phosphore	ppm	ASTM D5185(m)		353	393	348
Zinc	ppm	ASTM D5185(m)		3	4	2
Soufre	ppm	ASTM D5185(m)		14005	14615	14405
Lithium	ppm	ASTM D5185(m)		<1	<1	<1

CONTAMINANTS		methode	limite/base	actuel	passé1	passé2
Silicium	ppm	ASTM D5185(m)	>50	1	2	<1
Sodium	ppm	ASTM D5185(m)		1	4	<1
Potassium	ppm	ASTM D5185(m)	>20	1	6	1

INFRA-RED		methode	limite/base	actuel	passé1	passé2
% de suie	%	ASTM D7844*		0	0	0
Nitration	Abs/cm	ASTM D7624*		3.5	4.5	3.7
Sulfatation	Abs/.1mm	ASTM D7415*		13.3	18.2	13.6

FLUID DEGRADATION		methode	limite/base	actuel	passé1	passé2
Oxydation	Abs/.1mm	ASTM D7414*		4.1	6.5	4.7

▲ Métaux non-ferreux

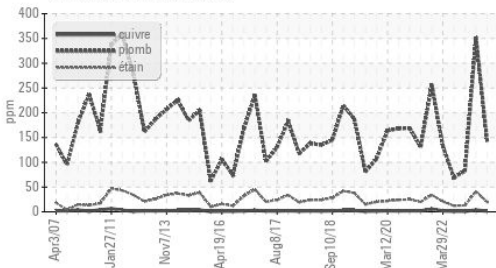

Viscosité 40°C

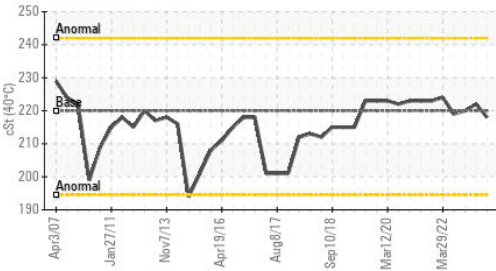

VISUEL	methode	limite/base	actuel	passé1	passé2
Métal blanc	scalar	Visual*	NONE	▲ LIGHT	▲ LTMOD
Bronze	scalar	Visual*	NONE	NONE	NONE
Précipié	scalar	Visual*	NONE	NONE	NONE
Limon	scalar	Visual*	NONE	NONE	NONE
Débris	scalar	Visual*	NONE	NONE	NONE
Saleté	scalar	Visual*	NONE	NONE	NONE
Apparence	scalar	Visual*	NORML	NORML	NORML
Odeur	scalar	Visual*	NORML	NORML	NORML
Eau émulsifiée	scalar	Visual*	>2	NEG	NEG
Eau libre	scalar	Visual*		NEG	NEG

PROPRIÉTÉS DU FLUID	methode	limite/base	actuel	passé1	passé2
Visc 40°C	cSt	ASTM D7279(m)	220	218	222

IMAGES DE L'ÉCHANTILLON	methode	limite/base	actuel	passé1	passé2
-------------------------	---------	-------------	--------	--------	--------

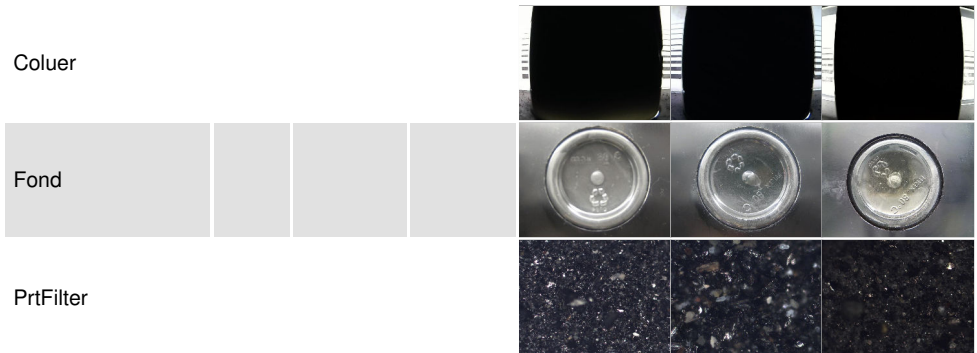

GRAPHIQUES

Alliages ferreux

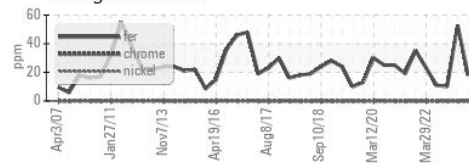

▲ Métaux non-ferreux

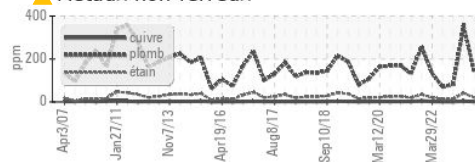

Viscosité 40°C

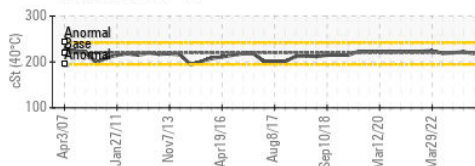

ISO 17025:2017
Accredited
Laboratory

Laboratoire : WearCheck - C8-1175 Appleby Line, Burlington, ON L7L 5H9

N° d'échantillon : WC0818541

N° de laboratoire : 02571766

Numéro unique : 5616817

Analyse : IND 1 (Additional Tests: Bottom, BottomAnalysis, FilterPatch, FT-IR)

Reçu : 24 Jul 2023

Diagnostiqué : 24 Jul 2023

Diagnostiqueur : Kevin Marson

RTA - UGB

C.P. 900

Ville de la Baie, QC

CA G7B 4G9

Contact: Alcan Epc

mathieu.tremblay2@riotinto.com

T: (418)697-9568

F: (418)697-9550

Pour discuter cette rapport, contacter le service à la clientèle au 1-800-268-2131.

Test denoted (*) outside scope of accreditation, (m) method modified, (e) tested at external lab.

La validez de los resultados y la interpretación se basan en la muestra y la información proporcionada.