

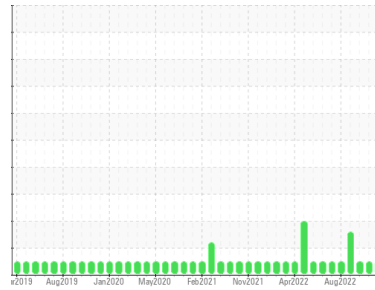

# RAPPORT D'ANALYSE D'HUILE

Sample Rating Trend



**NORMALE**



Secteur  
**RECUPERATION - BROYAGE**  
 Identité de la machine  
**BROYEUR SUD (Moteur 3000 HP coté pas à pas) (S/N 62311M)**  
 Composant  
**Engrenage réducteur**  
 Fluide  
**ESSO UNIVIS EXTRA (4 LTR)**

## DIAGNOSTIC

### Recommandation

Échantillonner de nouveau l'équipement au prochain intervalle de vidange afin d'en surveiller la condition.

### Usure

Les taux d'usure de tous les composants sont normaux.

### Contamination

Il n'y a aucun indice de contamination dans l'huile.

### État Du Fluide

L'état de l'huile est acceptable pour la durée de service.

INFORMATION SUR L'ÉCHANTILLON		methode	limite/base	actuel	passé1	passé2
Numéro d'échant.	Client Info			<b>WC0841212</b>	WC0782314	WC0760655
Date d'échant.	Client Info			<b>01 Aug 2023</b>	04 May 2023	17 Nov 2022
Âge d la Machine	hrs	Client Info		<b>0</b>	0	0
Âge de l'huile	hrs	Client Info		<b>0</b>	0	0
Huile changée	Client Info			<b>N/A</b>	N/A	N/A
Statut de l'échant.				<b>NORMAL</b>	NORMAL	NORMAL

MÉTALUX D'USURE		methode	limite/base	actuel	passé1	passé2
Fer	ppm	ASTM D5185(m)	>150	<b>&lt;1</b>	<1	<1
Chrome	ppm	ASTM D5185(m)	>10	<b>0</b>	0	0
Nickel	ppm	ASTM D5185(m)	>10	<b>0</b>	0	0
Titane	ppm	ASTM D5185(m)		<b>0</b>	0	0
Argent	ppm	ASTM D5185(m)		<b>0</b>	0	0
Aluminium	ppm	ASTM D5185(m)	>25	<b>&lt;1</b>	0	<1
Plomb	ppm	ASTM D5185(m)	>100	<b>0</b>	<1	<1
Cuivre	ppm	ASTM D5185(m)	>50	<b>2</b>	2	2
Étain	ppm	ASTM D5185(m)	>10	<b>4</b>	4	4
Antimoine	ppm	ASTM D5185(m)	>5	<b>0</b>	<1	0
Vanadium	ppm	ASTM D5185(m)		<b>0</b>	0	0
Béryllium	ppm	ASTM D5185(m)		<b>0</b>	0	0
Cadmium	ppm	ASTM D5185(m)		<b>0</b>	0	0

ADDITIFS		methode	limite/base	actuel	passé1	passé2
Bore	ppm	ASTM D5185(m)	2.9	<b>&lt;1</b>	<1	<1
Baryum	ppm	ASTM D5185(m)	1.5	<b>0</b>	0	0
Molybdène	ppm	ASTM D5185(m)	0	<b>0</b>	0	0
Manganèse	ppm	ASTM D5185(m)		<b>0</b>	0	0
Magnésium	ppm	ASTM D5185(m)	0	<b>&lt;1</b>	<1	<1
Calcium	ppm	ASTM D5185(m)	37	<b>68</b>	78	87
Phosphore	ppm	ASTM D5185(m)	235	<b>367</b>	381	375
Zinc	ppm	ASTM D5185(m)	298	<b>464</b>	458	453
Soufre	ppm	ASTM D5185(m)	1069	<b>1347</b>	1404	1417
Lithium	ppm	ASTM D5185(m)		<b>&lt;1</b>	<1	<1

CONTAMINANTS		methode	limite/base	actuel	passé1	passé2
Silicium	ppm	ASTM D5185(m)	>50	<b>&lt;1</b>	<1	<1
Sodium	ppm	ASTM D5185(m)		<b>&lt;1</b>	<1	<1
Potassium	ppm	ASTM D5185(m)	>20	<b>0</b>	0	<1

INFRA-RED		methode	limite/base	actuel	passé1	passé2
% de suie	%	ASTM D7844*		<b>0</b>	0	0
Nitration	Abs/cm	ASTM D7624*		<b>2.2</b>	2.1	2.3
Sulfatation	Abs/.1mm	ASTM D7415*		<b>47.0</b>	46.8	47.2

FLUID DEGRADATION		methode	limite/base	actuel	passé1	passé2
Oxydation	Abs/.1mm	ASTM D7414*		<b>39.9</b>	40.1	40.4

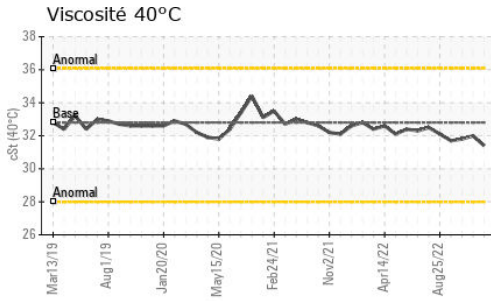

	VISUEL	methode	limite/base	actuel	passé1	passé2
Métal blanc	scalar	Visual*	NONE	<b>NONE</b>	NONE	NONE
Bronze	scalar	Visual*	NONE	<b>NONE</b>	NONE	NONE
Précipié	scalar	Visual*	NONE	<b>NONE</b>	NONE	NONE
Limon	scalar	Visual*	NONE	<b>NONE</b>	NONE	NONE
Débris	scalar	Visual*	NONE	<b>NONE</b>	NONE	NONE
Saleté	scalar	Visual*	NONE	<b>NONE</b>	NONE	NONE
Apparence	scalar	Visual*	NORML	<b>NORML</b>	NORML	NORML
Odeur	scalar	Visual*	NORML	<b>NORML</b>	NORML	NORML
Eau émulsifiée	scalar	Visual*	>0.1	<b>NEG</b>	NEG	NEG
Eau libre	scalar	Visual*		<b>NEG</b>	NEG	NEG

PROPRIÉTÉS DU FLUID	methode	limite/base	actuel	passé1	passé2	
Visc 40°C	cSt	ASTM D7279(m)	32.8	<b>31.4</b>	32.0	31.8

IMAGES DE L'éCHANTILLON	methode	limite/base	actuel	passé1	passé2
-------------------------	---------	-------------	--------	--------	--------

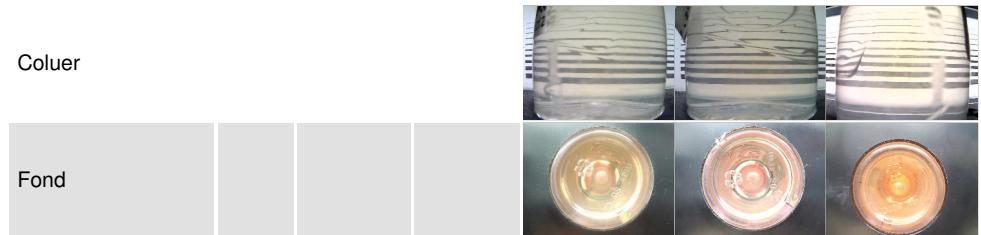

## GRAPHIQUES

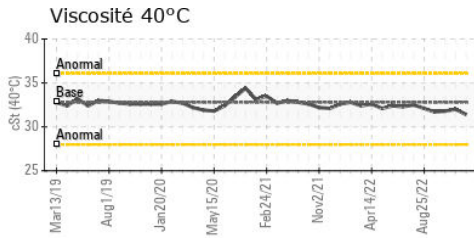
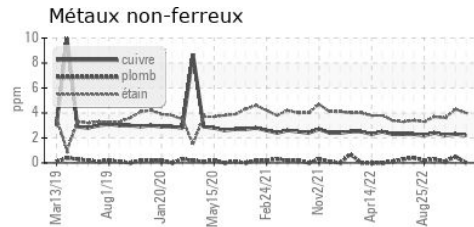
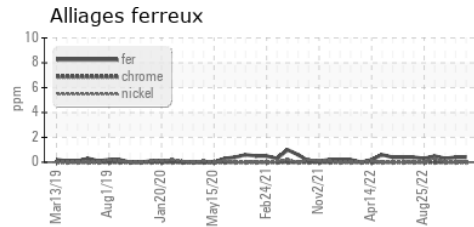

**Laboratoire** : WearCheck - C8-1175 Appleby Line, Burlington, ON L7L 5H9 Rio Tinto Alcan - USINE VAUDREUIL BHB (Mill - Aluminum)  
**N° d'échantillon** : WC0841212 **Reçu** : 10 Aug 2023 1955 BD. MELLON, EDIFICE 401  
**N° de laboratoire** : 02575142 **Diagnostic** : 10 Aug 2023 JONQUIERE, QC  
**Numéro unique** : 5620193 **Diagnostic** : Wes Davis CA G7S 4L2  
**Analyse** : IND 1 ( Additional Tests: FT-IR ) Contact: Dany Bonneau

Pour discuter cette rapport, contacter le service à la clientèle au 1-800-268-2131. dany.bonneau@riotinto.com  
 Test denoted (\*) outside scope of accreditation, (m) method modified, (e) tested at external lab. T: (418)718-7771  
 La validez de los resultados y la interpretación se basan en la muestra y la información proporcionada. F: (418)699-2421