



RAPPORT D'ANALYSE D'HUILE

Secteur
S.O.P
Identité de la machine
45-2101

Composant
Engrenage réducteur
Fluide
MOBIL MOBILGEAR SHC 220 (60 LTR)

Sample Rating Trend

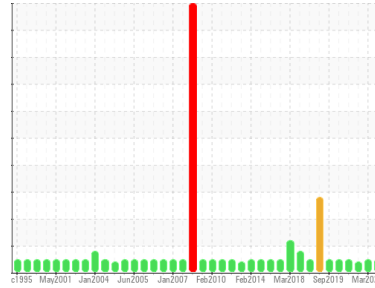

NORMALE



DIAGNOSTIC

Recommendation

Confirm the source of the lubricant being utilized for top-up/fill. Échantillonner de nouveau l'équipement au prochain intervalle de vidange afin d'en surveiller la condition.

Usure

Les taux d'usure de tous les composants sont normaux.

Contamination

Il n'y a aucun indice de contamination dans l'huile.

État Du Fluide

Les niveaux d'additifs indiquent l'ajout d'une autre marque ou d'un autre type d'huile. L'état de l'huile est acceptable pour la durée de service.

INFORMATION SUR L'ÉCHANTILLON			methode	limite/base	actuel	passé1	passé2
Numéro d'échant.	Client Info				WC0850774	WC0782100	WC0712790
Date d'échant.	Client Info				29 Aug 2023	14 Mar 2023	24 Oct 2022
Âge d la Machine	hrs	Client Info			0	0	0
Âge de l'huile	hrs	Client Info			0	0	0
Huile changée	Client Info				N/A	N/A	N/A
Statut de l'échant.					NORMAL	NORMAL	ABNORMAL

MÉTALUX D'USURE			methode	limite/base	actuel	passé1	passé2
Fer	ppm	ASTM D5185(m)	>117	48	63	22	
Chrome	ppm	ASTM D5185(m)	>2	<1	<1	0	
Nickel	ppm	ASTM D5185(m)	>2	<1	0	0	
Titane	ppm	ASTM D5185(m)		<1	<1	<1	
Argent	ppm	ASTM D5185(m)		0	0	0	
Aluminium	ppm	ASTM D5185(m)	>11	5	8	2	
Plomb	ppm	ASTM D5185(m)	>10	0	0	0	
Cuivre	ppm	ASTM D5185(m)	>55	<1	<1	<1	
Étain	ppm	ASTM D5185(m)	>15	0	0	<1	
Antimoine	ppm	ASTM D5185(m)	>5	0	<1	0	
Vanadium	ppm	ASTM D5185(m)		0	0	0	
Béryllium	ppm	ASTM D5185(m)		0	0	0	
Cadmium	ppm	ASTM D5185(m)		0	0	0	

ADDITIFS			methode	limite/base	actuel	passé1	passé2
Bore	ppm	ASTM D5185(m)			14	17	18
Baryum	ppm	ASTM D5185(m)			<1	<1	<1
Molybdène	ppm	ASTM D5185(m)			<1	<1	<1
Manganèse	ppm	ASTM D5185(m)			<1	<1	<1
Magnésium	ppm	ASTM D5185(m)			<1	<1	<1
Calcium	ppm	ASTM D5185(m)			29	32	34
Phosphore	ppm	ASTM D5185(m)			298	287	298
Zinc	ppm	ASTM D5185(m)			49	51	53
Soufre	ppm	ASTM D5185(m)			6002	6203	6691
Lithium	ppm	ASTM D5185(m)			<1	<1	<1

CONTAMINANTS			methode	limite/base	actuel	passé1	passé2
Silicium	ppm	ASTM D5185(m)	>50	12	12	11	
Sodium	ppm	ASTM D5185(m)		3	4	2	
Potassium	ppm	ASTM D5185(m)	>20	5	5	4	

INFRA-RED			methode	limite/base	actuel	passé1	passé2
% de suie	%	ASTM D7844*			0	0	0
Nitration	Abs/cm	ASTM D7624*			2.9	2.8	2.9
Sulfatation	Abs/.1mm	ASTM D7415*			16.1	15.1	13.1

FLUID DEGRADATION			methode	limite/base	actuel	passé1	passé2
Oxydation	Abs/.1mm	ASTM D7414*			7.4	5.1	3.7

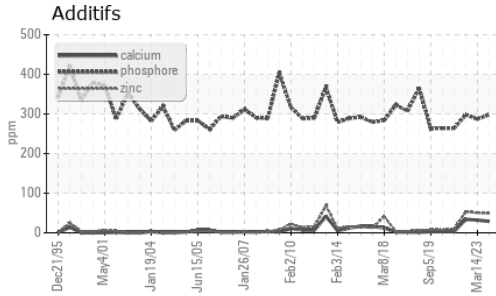
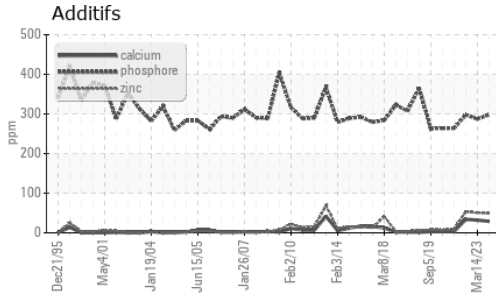

VISUEL	methode	limite/base	actuel	passé1	passé2
Métal blanc	scalar	Visual*	NONE	NONE	NONE
Bronze	scalar	Visual*	NONE	NONE	NONE
Précipié	scalar	Visual*	NONE	NONE	NONE
Limon	scalar	Visual*	NONE	NONE	NONE
Débris	scalar	Visual*	NONE	NONE	NONE
Saleté	scalar	Visual*	NONE	NONE	NONE
Apparence	scalar	Visual*	NORML	NORML	NORML
Odeur	scalar	Visual*	NORML	NORML	NORML
Eau émulsifiée	scalar	Visual*	>0.1	NEG	NEG
Eau libre	scalar	Visual*		NEG	NEG

PROPRIÉTÉS DU FLUID	methode	limite/base	actuel	passé1	passé2
Visc 40°C	cSt	ASTM D7279(m)	220	199	201 ▲ 200

IMAGES DE L'éCHANTILLON	methode	limite/base	actuel	passé1	passé2
-------------------------	---------	-------------	--------	--------	--------

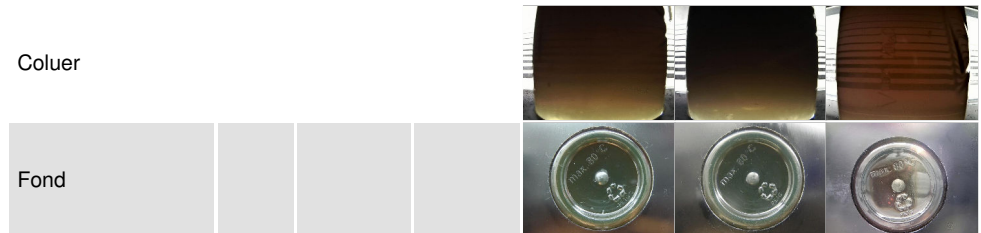

GRAPHIQUES

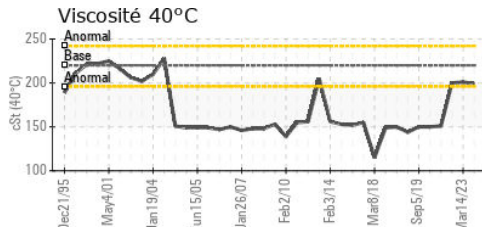
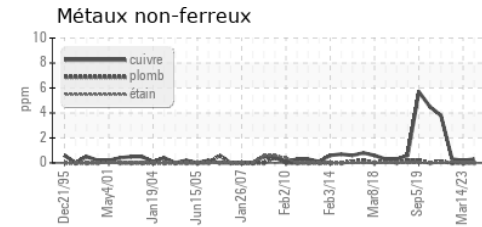
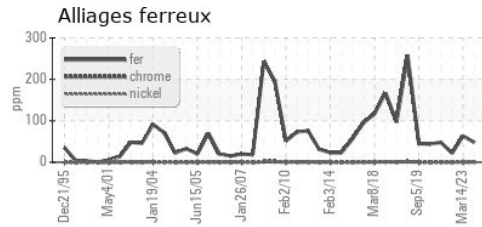

Laboratoire : WearCheck - C8-1175 Appleby Line, Burlington, ON L7L 5H9
N° d'échantillon : WC0850774 **Reçu** : 05 Sep 2023
N° de laboratoire : 02580507 **Diagnostiqué** : 05 Sep 2023
Numéro unique : 5633567 **Diagnostiqueur** : Kevin Marson
Analyse : IND 1 (Additional Tests: FT-IR)

Pour discuter cetter rapport, contacter le service à la clientèle au 1-800-268-2131.
 Test denoted (*) outside scope of accreditation, (m) method modified, (e) tested at external lab.
 La validez de los resultados y la interpretación se basan en la muestra y la información proporcionada.

RTA - UGB
 C.P. 900
 Ville de la Baie, QC
 CA G7B 4G9
 Contact: Alcan Epc
 mathieu.tremblay2@riotinto.com
 T: (418)697-9568
 F: (418)697-9550