

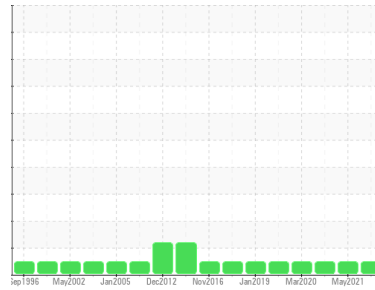

# RAPPORT D'ANALYSE D'HUILE

Sample Rating Trend

**NORMALE**



Secteur  
**MSE**  
Identité de la machine  
**41P01 TR-E**  
Composant  
**Engrenage réducteur**  
Fluide  
**MOBIL SHC 630 (30 LTR)**

## DIAGNOSTIC

### Recommandation

Échantillonner de nouveau l'équipement au prochain intervalle de vidange afin d'en surveiller la condition.

### Usure

Les taux d'usure de tous les composants sont normaux.

### Contamination

Il n'y a aucun indice de contamination dans l'huile.

### État Du Fluide

L'état de l'huile est acceptable pour la durée de service.

INFORMATION SUR L'ÉCHANTILLON		methode	limite/base	actuel	passé1	passé2
Numéro d'échant.	Client Info			<b>WC0854746</b>	WC0568334	WC0502259
Date d'échant.	Client Info			<b>14 Sep 2023</b>	11 May 2021	23 Oct 2020
Âge d la Machine	hrs	Client Info		<b>0</b>	0	0
Âge de l'huile	hrs	Client Info		<b>0</b>	0	0
Huile changée	Client Info			<b>N/A</b>	N/A	N/A
Statut de l'échant.				<b>NORMAL</b>	NORMAL	NORMAL

MÉTALUX D'USURE		methode	limite/base	actuel	passé1	passé2
Fer	ppm	ASTM D5185(m)	>117	<b>4</b>	7	7
Chrome	ppm	ASTM D5185(m)	>2	<b>0</b>	<1	<1
Nickel	ppm	ASTM D5185(m)	>2	<b>&lt;1</b>	<1	<1
Titane	ppm	ASTM D5185(m)		<b>0</b>	0	0
Argent	ppm	ASTM D5185(m)		<b>0</b>	<1	<1
Aluminium	ppm	ASTM D5185(m)	>11	<b>&lt;1</b>	2	2
Plomb	ppm	ASTM D5185(m)	>10	<b>&lt;1</b>	<1	<1
Cuivre	ppm	ASTM D5185(m)	>55	<b>3</b>	17	17
Étain	ppm	ASTM D5185(m)	>15	<b>&lt;1</b>	2	2
Antimoine	ppm	ASTM D5185(m)	>5	<b>0</b>	0	<1
Vanadium	ppm	ASTM D5185(m)		<b>0</b>	0	0
Béryllium	ppm	ASTM D5185(m)		<b>0</b>	0	0
Cadmium	ppm	ASTM D5185(m)		<b>0</b>	0	0

ADDITIFS		methode	limite/base	actuel	passé1	passé2
Bore	ppm	ASTM D5185(m)		<b>&lt;1</b>	<1	<1
Baryum	ppm	ASTM D5185(m)		<b>0</b>	<1	<1
Molybdène	ppm	ASTM D5185(m)		<b>0</b>	<1	<1
Manganèse	ppm	ASTM D5185(m)		<b>0</b>	0	0
Magnésium	ppm	ASTM D5185(m)		<b>&lt;1</b>	<1	0
Calcium	ppm	ASTM D5185(m)		<b>5</b>	6	9
Phosphore	ppm	ASTM D5185(m)		<b>460</b>	262	261
Zinc	ppm	ASTM D5185(m)		<b>3</b>	5	7
Soufre	ppm	ASTM D5185(m)		<b>143</b>	929	931
Lithium	ppm	ASTM D5185(m)		<b>1</b>	5	5

CONTAMINANTS		methode	limite/base	actuel	passé1	passé2
Silicium	ppm	ASTM D5185(m)	>50	<b>23</b>	14	12
Sodium	ppm	ASTM D5185(m)		<b>&lt;1</b>	<1	<1
Potassium	ppm	ASTM D5185(m)	>20	<b>0</b>	<1	<1

INFRA-RED		methode	limite/base	actuel	passé1	passé2
% de suie	%	ASTM D7844*		<b>0</b>	0	0
Nitration	Abs/cm	ASTM D7624*		<b>4.5</b>	4.1	4.0
Sulfatation	Abs/.1mm	ASTM D7415*		<b>12.9</b>	24.7	23.9

FLUID DEGRADATION		methode	limite/base	actuel	passé1	passé2
Oxydation	Abs/.1mm	ASTM D7414*		<b>4.6</b>	22.5	22.4

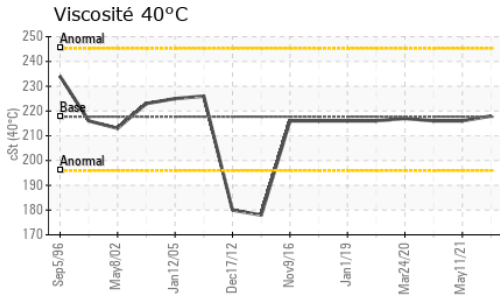

VISUEL	methode	limite/base	actuel	passé1	passé2
Métal blanc	scalar	Visual*	NONE	NONE	NONE
Bronze	scalar	Visual*	NONE	NONE	NONE
Précipié	scalar	Visual*	NONE	NONE	NONE
Limon	scalar	Visual*	NONE	NONE	NONE
Débris	scalar	Visual*	NONE	NONE	NONE
Saleté	scalar	Visual*	NONE	NONE	NONE
Apparence	scalar	Visual*	NORML	NORML	NORML
Odeur	scalar	Visual*	NORML	NORML	NORML
Eau émulsifiée	scalar	Visual*	>0.1	NEG	NEG
Eau libre	scalar	Visual*		NEG	NEG

PROPRIÉTÉS DU FLUID	methode	limite/base	actuel	passé1	passé2
Visc 40°C	cSt	ASTM D7279(m)	217.7	<b>218</b>	216

IMAGES DE L'ÉCHANTILLON	methode	limite/base	actuel	passé1	passé2
-------------------------	---------	-------------	--------	--------	--------

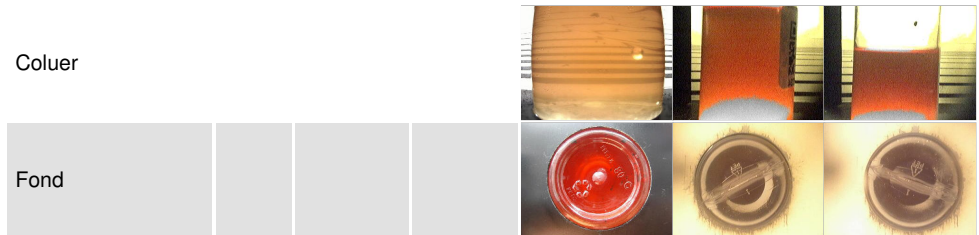

## GRAPHIQUES

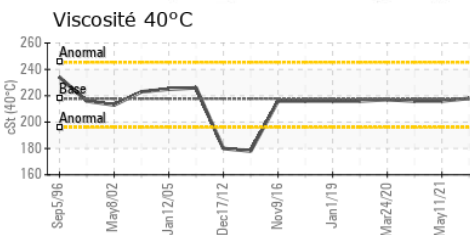
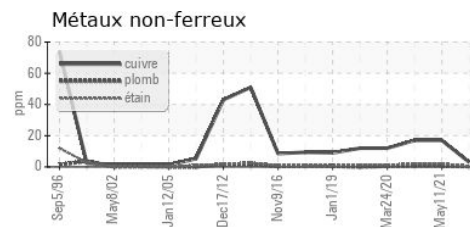
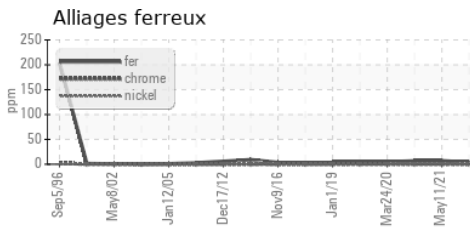

**Laboratoire** : WearCheck - C8-1175 Appleby Line, Burlington, ON L7L 5H9  
**N° d'échantillon** : WC0854746 **Reçu** : 18 Sep 2023  
**N° de laboratoire** : 02583329 **Diagnostic** : 18 Sep 2023  
**Numéro unique** : 5644394 **Diagnostic** : Wes Davis  
**Analyse** : IND 1 ( Additional Tests: FT-IR )

Pour discuter ce rapport, contacter le service à la clientèle au 1-800-268-2131.

Test denoted (\*) outside scope of accreditation, (m) method modified, (e) tested at external lab.

La validez de los resultados y la interpretación se basan en la muestra y la información proporcionada.

**RTA - UGB**

C.P. 900  
Ville de la Baie, QC  
CA G7B 4G9

Contact: Alcan Epc  
mathieu.tremblay2@riotinto.com

T: (418)697-9568  
F: (418)697-9550