

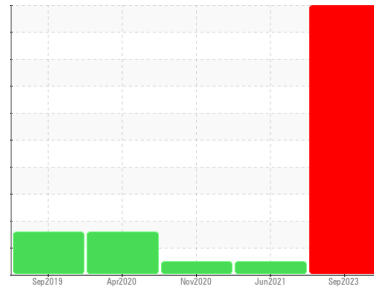

RÉSUMÉ DU PROBLEME

Secteur
MSE
 Identité de la machine
41P08-DI
 Composant
Engrenage réducteur
 Fluide
MOBIL SHC 630 (30 LTR)

Sample Rating Trend



USURE



COMPONENT CONDITION SUMMARY

● Métaux non-ferreux

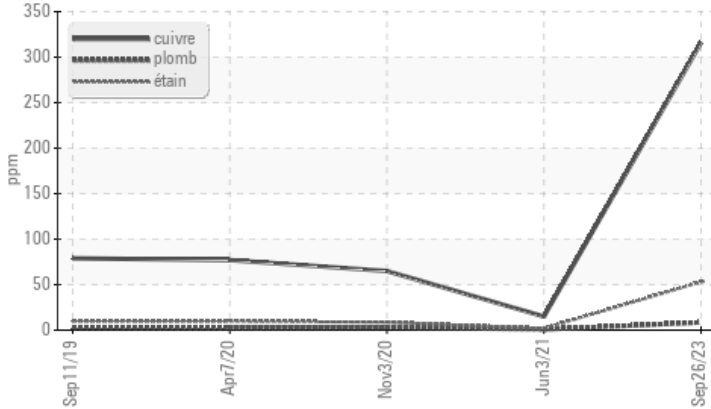

RECOMMENDATION

Nous vous recommandons de vérifier la présence de particules métalliques visibles dans l'huile. Nous vous recommandons de vidanger l'huile de ce composant si vous ne l'avez pas déjà fait. Nous vous recommandons d'échantillonner de nouveau dès que possible afin de contrôler la situation.

PROBLEMATIC TEST RESULTS

Statut de l'échant.

				SEVERE	NORMAL	NORMAL
Cuivre	ppm	ASTM D5185(m)	>55	● 316	15	65
Étain	ppm	ASTM D5185(m)	>15	● 53	2	9
Bronze	scalar	Visual*	NONE	▲ LIGHT	NONE	NONE

PrtFilter

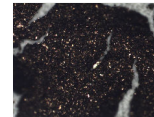

no image

no image

Customer Id: ALCBAI
 Sample No.: WC0855434
 Lab Number: 02586524
 Test Package: IND 1



To manage this report scan the QR code

To discuss the diagnosis or test data:
 Kevin Marson +1 (289)291-4644 x4644
Kevin.Marson@wearcheck.com

To change component or sample information:
 Gloria Gonzalez +1 (289)291-4643 x4643
gloria.gonzalez@wearcheck.com

RECOMMENDED ACTIONS

Action	Status	Date	Done By	Description
Change Fluid	---	---	?	Nous vous recommandons de vidanger l'huile de ce composant si vous ne l'avez pas déjà fait.
Resample	---	---	?	We recommend an early resample to monitor this condition.
Check For Visual Metal	---	---	?	Nous vous recommandons de vérifier la présence de particules métalliques visibles dans l'huile.

HISTORICAL DIAGNOSIS

03 Jun 2021 Diag: Kevin Marson

NORMALE



Confirm the source of the lubricant being utilized for top-up/fill. Échantillonner de nouveau l'équipement au prochain intervalle de vidange afin d'en surveiller la condition. Les taux d'usure de tous les composants sont normaux. Il n'y a aucun indice de contamination dans le l'huile. Les niveaux d'additifs indiquent l'ajout d'une autre marque ou d'un autre type d'huile. L'état de l'huile est acceptable pour la durée de service.

view report



03 Nov 2020 Diag: Kevin Marson

NORMALE



Confirm the source of the lubricant being utilized for top-up/fill. Échantillonner de nouveau l'équipement au prochain intervalle de vidange afin d'en surveiller la condition. Les taux d'usure de tous les composants sont normaux. Il n'y a aucun indice de contamination dans le l'huile. Les niveaux d'additifs indiquent l'ajout d'une autre marque ou d'un autre type d'huile. L'état de l'huile est acceptable pour la durée de service.

view report



07 Apr 2020 Diag: Kevin Marson

USURE



Nous vous recommandons de vidanger l'huile de ce composant si vous ne l'avez pas déjà fait. Confirm the source of the lubricant being utilized for top-up/fill. Nous vous recommandons d'échantillonner de nouveau dès que possible afin de contrôler la situation. Usure de palier et (ou) de douille. Le bas indice ferreux (PQ) indique que l'usure ferreuse est due à de la corrosion. Il n'y a aucun indice de contamination dans le l'huile. Les niveaux d'additifs indiquent l'ajout d'une autre marque ou d'un autre type d'huile. l'huile n'est plus en état de service en raison d'une usure anormale et/ou sévère.

view report





RAPPORT D'ANALYSE D'HUILE

Secteur
MSE
 Identité de la machine
41P08-DI
 Composant
Engrenage réducteur
 Fluide
MOBIL SHC 630 (30 LTR)

Sample Rating Trend

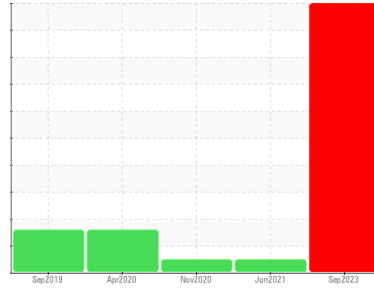

USURE



DIAGNOSTIC

Recommendation

Nous vous recommandons de vérifier la présence de particules métalliques visibles dans l'huile. Nous vous recommandons de vidanger l'huile de ce composant si vous ne l'avez pas déjà fait. Nous vous recommandons d'échantillonner de nouveau dès que possible afin de contrôler la situation.

Usure

Présence d'une faible concentration de métal visible. Usure de palier et (ou) de douille.

Contamination

Il n'y a aucun indice de contamination dans l'huile.

État Du Fluide

l'huile n'est plus en état de service en raison d'une usure anormale et/ou sévère.

INFORMATION SUR L'ÉCHANTILLON		methode	limite/base	actuel	passé1	passé2
Numéro d'échant.	Client Info			WC0855434	WC0568330	WC0512210
Date d'échant.	Client Info			26 Sep 2023	03 Jun 2021	03 Nov 2020
Âge d la Machine	hrs	Client Info		0	0	0
Âge de l'huile	hrs	Client Info		0	0	0
Huile changée	Client Info			N/A	N/A	N/A
Statut de l'échant.				SEVERE	NORMAL	NORMAL

MÉTALUX D'USURE		methode	limite/base	actuel	passé1	passé2
Fer	ppm	ASTM D5185(m)	>117	10	40	114
Chrome	ppm	ASTM D5185(m)	>2	0	<1	1
Nickel	ppm	ASTM D5185(m)	>2	2	<1	<1
Titane	ppm	ASTM D5185(m)		0	0	<1
Argent	ppm	ASTM D5185(m)		<1	<1	<1
Aluminium	ppm	ASTM D5185(m)	>11	<1	3	6
Plomb	ppm	ASTM D5185(m)	>10	8	<1	3
Cuivre	ppm	ASTM D5185(m)	>55	316	15	65
Étain	ppm	ASTM D5185(m)	>15	53	2	9
Antimoine	ppm	ASTM D5185(m)	>5	0	<1	<1
Vanadium	ppm	ASTM D5185(m)		0	0	<1
Béryllium	ppm	ASTM D5185(m)		0	0	0
Cadmium	ppm	ASTM D5185(m)		0	0	<1

ADDITIFS		methode	limite/base	actuel	passé1	passé2
Bore	ppm	ASTM D5185(m)		1	4	8
Baryum	ppm	ASTM D5185(m)		<1	<1	1
Molybdène	ppm	ASTM D5185(m)		0	0	<1
Manganèse	ppm	ASTM D5185(m)		0	<1	1
Magnésium	ppm	ASTM D5185(m)		0	<1	<1
Calcium	ppm	ASTM D5185(m)		14	57	178
Phosphore	ppm	ASTM D5185(m)		415	435	326
Zinc	ppm	ASTM D5185(m)		5	3	13
Soufre	ppm	ASTM D5185(m)		103	229	446
Lithium	ppm	ASTM D5185(m)		<1	<1	<1

CONTAMINANTS		methode	limite/base	actuel	passé1	passé2
Silicium	ppm	ASTM D5185(m)	>50	19	22	28
Sodium	ppm	ASTM D5185(m)		1	1	4
Potassium	ppm	ASTM D5185(m)	>20	0	<1	<1

INFRA-RED		methode	limite/base	actuel	passé1	passé2
% de suie	%	ASTM D7844*		0	0	0
Nitration	Abs/cm	ASTM D7624*		4.6	4.8	4.8
Sulfatation	Abs/.1mm	ASTM D7415*		12.5	13.2	13.7

FLUID DEGRADATION		methode	limite/base	actuel	passé1	passé2
Oxydation	Abs/.1mm	ASTM D7414*		3.7	3.8	6.6

Métaux non-ferreux

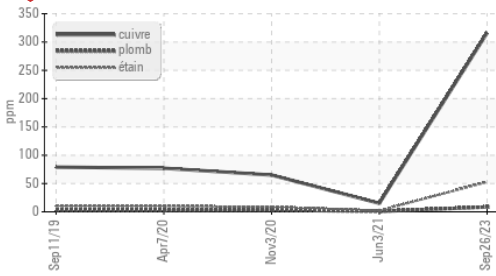

Viscosité 40°C

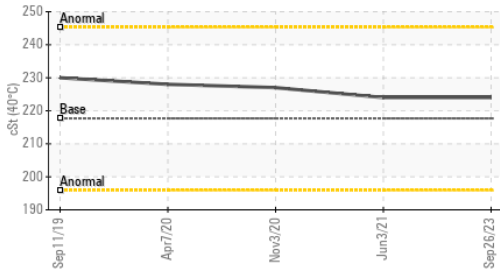

VISUEL	methode	limite/base	actuel	passé1	passé2
Métal blanc	scalar	Visual*	NONE	VLITE	VLITE
Bronze	scalar	Visual*	NONE	▲ LIGHT	NONE
Précipié	scalar	Visual*	NONE	NONE	NONE
Limon	scalar	Visual*	NONE	NONE	NONE
Débris	scalar	Visual*	NONE	NONE	NONE
Saleté	scalar	Visual*	NONE	NONE	NONE
Apparence	scalar	Visual*	NORML	NORML	NORML
Odeur	scalar	Visual*	NORML	NORML	NORML
Eau émulsifiée	scalar	Visual*	>0.1	NEG	NEG
Eau libre	scalar	Visual*		NEG	NEG

PROPRIÉTÉS DU FLUID	methode	limite/base	actuel	passé1	passé2
Visc 40°C	cSt	ASTM D7279(m)	217.7	224	227

IMAGES DE L'ÉCHANTILLON	methode	limite/base	actuel	passé1	passé2
-------------------------	---------	-------------	--------	--------	--------

Coluer					no image
Fond					no image
PrtFilter				no image	no image

GRAPHIQUES

Alliages ferreux

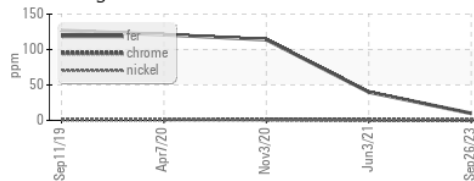

Métaux non-ferreux

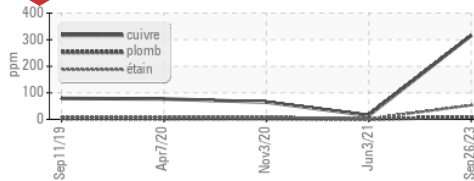

Viscosité 40°C

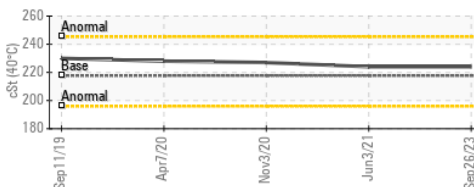

Laboratoire : WearCheck - C8-1175 Appleby Line, Burlington, ON L7L 5H9
N° d'échantillon : WC0855434 **Reçu** : 03 Oct 2023
N° de laboratoire : 02586524 **Diagnostiqué** : 06 Oct 2023
Numéro unique : 5655590 **Diagnostiqueur** : Kevin Marson
Analyse : IND 1 (Additional Tests: BottomAnalysis, FILTERPATCH, FT-IR)

Pour discuter cette rapport, contacter le service à la clientèle au 1-800-268-2131.

Test denoted (*) outside scope of accreditation, (m) method modified, (e) tested at external lab.

La validez de los resultados y la interpretación se basan en la muestra y la información proporcionada.

RTA - UGB
 C.P. 900
 Ville de la Baie, QC
 CA G7B 4G9
 Contact: Alcan Epc
 mathieu.tremblay2@riotinto.com
 T: (418)697-9568
 F: (418)697-9550