

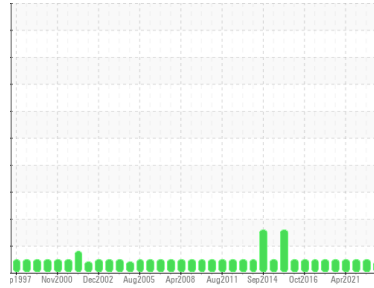

# RÉSUMÉ DU PROBLEME

Secteur  
**Four pechiney**  
 Identité de la machine  
**54P03-TR-E**  
 Composant  
**Engrenage réducteur**  
 Fluide  
**MOBIL MOBILGEAR SHC 220 (60 LTR)**

Sample Rating Trend



VISCOSITÉ



## COMPONENT CONDITION SUMMARY

▲ Viscosité 40°C

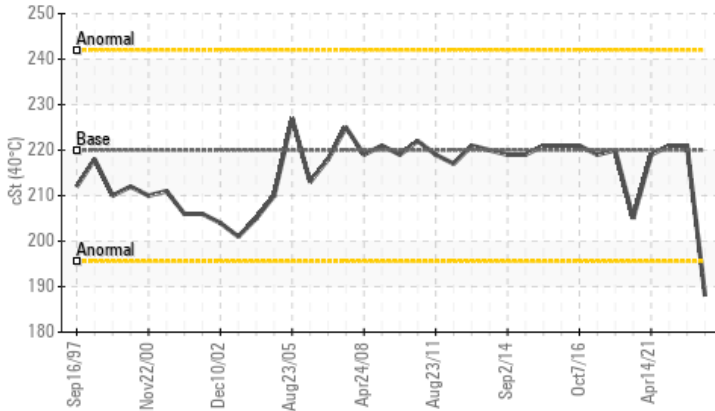

## RECOMMENDATION

Échantillonner de nouveau l'équipement au prochain intervalle de vidange afin d'en surveiller la condition. ( Customer Sample Comment: Huile du petit réducteur )

## PROBLEMATIC TEST RESULTS

Statut de l'échant.		ATTENTION	NORMAL	NORMAL
Visc 40°C	cSt	▲ 188	221	221

Customer Id: ALCBAI  
 Sample No.: WC0850784  
 Lab Number: 02589423  
 Test Package: IND 1



To manage this report scan the QR code

To discuss the diagnosis or test data:  
 Kevin Marson +1 (289)291-4644 x4644  
[Kevin.Marson@wearcheck.com](mailto:Kevin.Marson@wearcheck.com)

To change component or sample information:  
 Gloria Gonzalez +1 (289)291-4643 x4643  
[gloria.gonzalez@wearcheck.com](mailto:gloria.gonzalez@wearcheck.com)

## RECOMMENDED ACTIONS

*There are no recommended actions for this sample.*

## HISTORICAL DIAGNOSIS

### 30 Mar 2023 Diag: Wes Davis

NORMALE



Échantillonner de nouveau l'équipement au prochain intervalle de vidange afin d'en surveiller la condition. Les taux d'usure de tous les composants sont normaux. Il n'y a aucun indice de contamination dans l'huile. L'état de l'huile est acceptable pour la durée de service.

view report



### 28 Mar 2022 Diag: Wes Davis

NORMALE



Échantillonner de nouveau l'équipement au prochain intervalle de vidange afin d'en surveiller la condition. Les taux d'usure de tous les composants sont normaux. Il n'y a aucun indice de contamination dans l'huile. L'état de l'huile est acceptable pour la durée de service.

view report



### 14 Apr 2021 Diag: Wes Davis

NORMALE



Échantillonner de nouveau l'équipement au prochain intervalle de vidange afin d'en surveiller la condition. Les taux d'usure de tous les composants sont normaux. Il n'y a aucun indice de contamination dans l'huile. L'état de l'huile est acceptable pour la durée de service.

view report



Secteur  
**Four pechiney**  
 Identité de la machine  
**54P03-TR-E**

Composant  
**Engrenage réducteur**  
 Fluide  
**MOBILGEAR SHC 220 (60 LTR)**

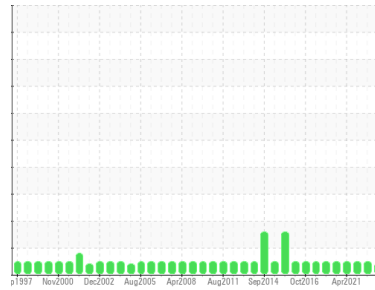

## DIAGNOSTIC

### ▲ Recommendation

Échantillonner de nouveau l'équipement au prochain intervalle de vidange afin d'en surveiller la condition. ( Customer Sample Comment: Huile du petit réducteur )

### Usure

Les taux d'usure de tous les composants sont normaux.

### Contamination

Il n'y a aucun indice de contamination dans l'huile.

### ▲ État Du Fluide

Une diminution de la viscosité est noté . L'état de l'huile est acceptable pour la durée de service.

INFORMATION SUR L'éCHANTILLON		methode	limite/base	actuel	passé1	passé2
Numéro d'échant.	Client Info			<b>WC0850784</b>	WC0765241	WC0641031
Date d'échant.	Client Info			<b>12 Oct 2023</b>	30 Mar 2023	28 Mar 2022
Âge d la Machine	hrs	Client Info		<b>0</b>	0	0
Âge de l'huile	hrs	Client Info		<b>0</b>	0	0
Huile changée	Client Info			<b>N/A</b>	N/A	N/A
Statut de l'échant.				<b>ATTENTION</b>	NORMAL	NORMAL

MÉTAUX D'USURE		methode	limite/base	actuel	passé1	passé2
Fer	ppm	ASTM D5185(m)	>117	<b>96</b>	22	21
Chrome	ppm	ASTM D5185(m)	>2	<b>&lt;1</b>	0	0
Nickel	ppm	ASTM D5185(m)	>2	<b>&lt;1</b>	<1	<1
Titane	ppm	ASTM D5185(m)		<b>0</b>	0	0
Argent	ppm	ASTM D5185(m)		<b>&lt;1</b>	0	<1
Aluminium	ppm	ASTM D5185(m)	>11	<b>3</b>	<1	<1
Plomb	ppm	ASTM D5185(m)	>10	<b>&lt;1</b>	<1	<1
Cuivre	ppm	ASTM D5185(m)	>55	<b>&lt;1</b>	13	11
Étain	ppm	ASTM D5185(m)	>15	<b>0</b>	1	2
Antimoine	ppm	ASTM D5185(m)	>5	<b>0</b>	<1	<1
Vanadium	ppm	ASTM D5185(m)		<b>0</b>	0	0
Béryllium	ppm	ASTM D5185(m)		<b>0</b>	0	0
Cadmium	ppm	ASTM D5185(m)		<b>0</b>	0	0

ADDITIFS		methode	limite/base	actuel	passé1	passé2
Bore	ppm	ASTM D5185(m)		<b>4</b>	5	5
Baryum	ppm	ASTM D5185(m)		<b>&lt;1</b>	0	0
Molybdène	ppm	ASTM D5185(m)		<b>0</b>	0	<1
Manganèse	ppm	ASTM D5185(m)		<b>&lt;1</b>	<1	0
Magnésium	ppm	ASTM D5185(m)		<b>&lt;1</b>	<1	<1
Calcium	ppm	ASTM D5185(m)		<b>6</b>	0	1
Phosphore	ppm	ASTM D5185(m)		<b>412</b>	473	483
Zinc	ppm	ASTM D5185(m)		<b>3</b>	3	3
Soufre	ppm	ASTM D5185(m)		<b>2503</b>	1987	1967
Lithium	ppm	ASTM D5185(m)		<b>&lt;1</b>	2	1

CONTAMINANTS		methode	limite/base	actuel	passé1	passé2
Silicium	ppm	ASTM D5185(m)	>50	<b>26</b>	26	27
Sodium	ppm	ASTM D5185(m)		<b>&lt;1</b>	<1	0
Potassium	ppm	ASTM D5185(m)	>20	<b>&lt;1</b>	<1	<1

INFRA-RED		methode	limite/base	actuel	passé1	passé2
% de suie	%	ASTM D7844*		<b>0</b>	0	0
Nitration	Abs/cm	ASTM D7624*		<b>2.9</b>	2.8	3.7
Sulfatation	Abs/.1mm	ASTM D7415*		<b>42.9</b>	26.3	50.5

FLUID DEGRADATION		methode	limite/base	actuel	passé1	passé2
Oxydation	Abs/.1mm	ASTM D7414*		<b>49.5</b>	21.8	56.3

## ▲ Viscosité 40°C

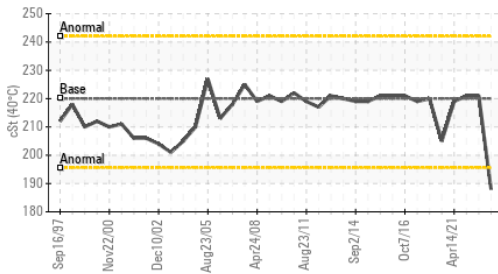

VISUEL	methode	limite/base	actuel	passé1	passé2
Métal blanc	scalar	Visual*	NONE	VLITE	NONE
Bronze	scalar	Visual*	NONE	NONE	NONE
Précipié	scalar	Visual*	NONE	NONE	NONE
Limon	scalar	Visual*	NONE	NONE	NONE
Débris	scalar	Visual*	NONE	LIGHT	NONE
Saleté	scalar	Visual*	NONE	NONE	NONE
Apparence	scalar	Visual*	NORML	NORML	NORML
Odeur	scalar	Visual*	NORML	NORML	NORML
Eau émulsifiée	scalar	Visual*	>0.1	NEG	NEG
Eau libre	scalar	Visual*		NEG	NEG

PROPRIÉTÉS DU FLUID	methode	limite/base	actuel	passé1	passé2
Visc 40°C	cSt	ASTM D7279(m)	220 ▲ 188	221	221

IMAGES DE L'ÉCHANTILLON	methode	limite/base	actuel	passé1	passé2
-------------------------	---------	-------------	--------	--------	--------

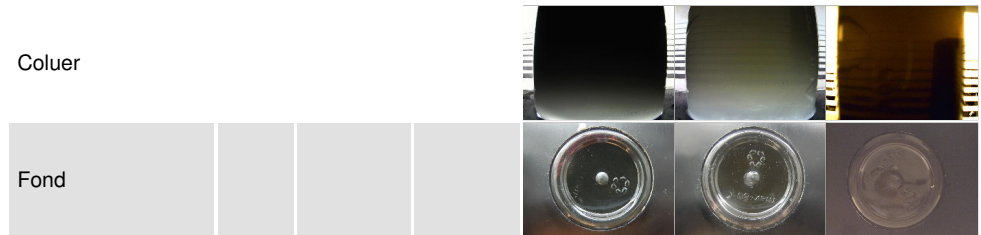

## GRAPHIQUES

### Alliages ferreux

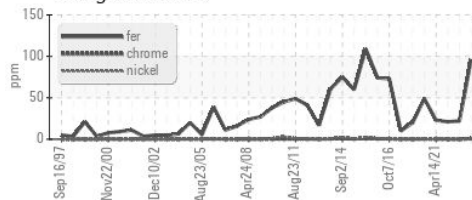

### Métaux non-ferreux

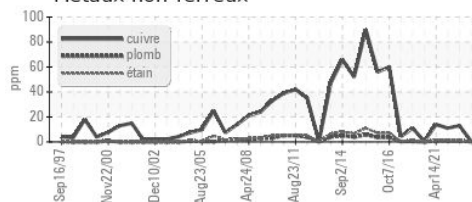

### ▲ Viscosité 40°C

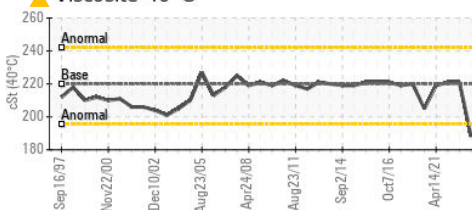

ISO 17025:2017  
Accredited  
Laboratory

**Laboratoire** : WearCheck - C8-1175 Appleby Line, Burlington, ON L7L 5H9  
**N° d'échantillon** : WC0850784 **Reçu** : 16 Oct 2023  
**N° de laboratoire** : 02589423 **Diagnostiqué** : 17 Oct 2023  
**Numéro unique** : 5658489 **Diagnostiqueur** : Kevin Marson  
**Analyse** : IND 1 ( Additional Tests: FT-IR )

Pour discuter ce rapport, contacter le service à la clientèle au 1-800-268-2131.

Test denoted (\*) outside scope of accreditation, (m) method modified, (e) tested at external lab.

La validez de los resultados y la interpretación se basan en la muestra y la información proporcionada.

**RTA - UGB**

C.P. 900  
Ville de la Baie, QC  
CA G7B 4G9

Contact: Alcan Epc  
mathieu.tremblay2@riotinto.com

T: (418)697-9568  
F: (418)697-9550