

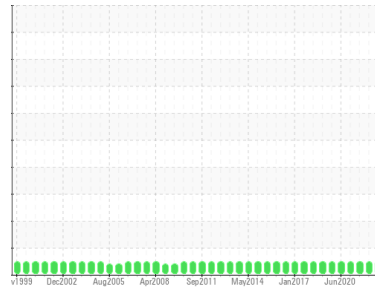

# RAPPORT D'ANALYSE D'HUILE

Sample Rating Trend

**NORMALE**



Secteur  
**T.A.P**  
 Identité de la machine  
**53-2001**

Composant  
**Engrenage réducteur**  
 Fluide  
**MOBIL MOBILGEAR SHC 220 (60 LTR)**

## DIAGNOSTIC

### Recommandation

Échantillonner de nouveau l'équipement au prochain intervalle de vidange afin d'en surveiller la condition.

### Usure

Les taux d'usure de tous les composants sont normaux.

### Contamination

Il n'y a aucun indice de contamination dans l'huile.

### État Du Fluide

L'état de l'huile est acceptable pour la durée de service.

INFORMATION SUR L'ÉCHANTILLON			methode	limite/base	actuel	passé1	passé2
Numéro d'échant.	Client Info				<b>WC0866014</b>	WC0818532	WC0688673
Date d'échant.	Client Info				<b>29 Nov 2023</b>	20 Jul 2023	14 Jun 2022
Âge d la Machine	hrs	Client Info			<b>0</b>	0	0
Âge de l'huile	hrs	Client Info			<b>0</b>	0	0
Huile changée	Client Info				<b>N/A</b>	N/A	N/A
Statut de l'échant.					<b>NORMAL</b>	NORMAL	NORMAL

CONTAMINATION			methode	limite/base	actuel	passé1	passé2
L'eau	WC Method			>0.1	<b>NEG</b>	NEG	NEG

MÉTALUX D'USURE			methode	limite/base	actuel	passé1	passé2
Fer	ppm	ASTM D5185(m)		>117	<b>2</b>	3	2
Chrome	ppm	ASTM D5185(m)		>2	<b>0</b>	0	0
Nickel	ppm	ASTM D5185(m)		>2	<b>&lt;1</b>	<1	0
Titane	ppm	ASTM D5185(m)			<b>0</b>	0	0
Argent	ppm	ASTM D5185(m)			<b>&lt;1</b>	<1	0
Aluminium	ppm	ASTM D5185(m)		>11	<b>0</b>	<1	0
Plomb	ppm	ASTM D5185(m)		>10	<b>0</b>	0	0
Cuivre	ppm	ASTM D5185(m)		>55	<b>&lt;1</b>	<1	0
Étain	ppm	ASTM D5185(m)		>15	<b>0</b>	0	0
Antimoine	ppm	ASTM D5185(m)		>5	<b>0</b>	0	0
Vanadium	ppm	ASTM D5185(m)			<b>0</b>	0	0
Béryllium	ppm	ASTM D5185(m)			<b>0</b>	0	0
Cadmium	ppm	ASTM D5185(m)			<b>0</b>	0	0

ADDITIFS			methode	limite/base	actuel	passé1	passé2
Bore	ppm	ASTM D5185(m)			<b>26</b>	25	26
Baryum	ppm	ASTM D5185(m)			<b>&lt;1</b>	0	0
Molybdène	ppm	ASTM D5185(m)			<b>0</b>	0	0
Manganèse	ppm	ASTM D5185(m)			<b>0</b>	0	0
Magnésium	ppm	ASTM D5185(m)			<b>0</b>	0	<1
Calcium	ppm	ASTM D5185(m)			<b>50</b>	49	52
Phosphore	ppm	ASTM D5185(m)			<b>264</b>	292	286
Zinc	ppm	ASTM D5185(m)			<b>13</b>	14	14
Soufre	ppm	ASTM D5185(m)			<b>8961</b>	9100	9390
Lithium	ppm	ASTM D5185(m)			<b>&lt;1</b>	<1	<1

CONTAMINANTS			methode	limite/base	actuel	passé1	passé2
Silicium	ppm	ASTM D5185(m)		>50	<b>8</b>	7	6
Sodium	ppm	ASTM D5185(m)			<b>&lt;1</b>	<1	0
Potassium	ppm	ASTM D5185(m)		>20	<b>0</b>	0	1

INFRA-RED			methode	limite/base	actuel	passé1	passé2
% de suie	%	ASTM D7844*			<b>0</b>	0	0
Nitration	Abs/cm	ASTM D7624*			<b>3.3</b>	3.4	3.6
Sulfatation	Abs./1mm	ASTM D7415*			<b>16.0</b>	16.3	18.2

FLUID DEGRADATION			methode	limite/base	actuel	passé1	passé2
Oxydation	Abs./1mm	ASTM D7414*			<b>6.9</b>	6.8	7.2

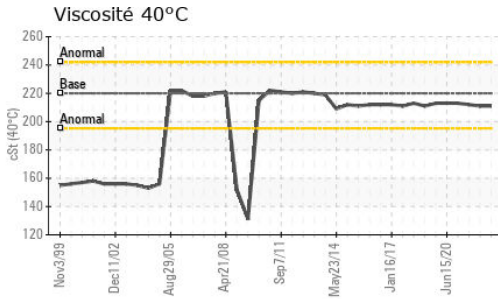

VISUEL	methode	limite/base	actuel	passé1	passé2
Métal blanc	scalar	Visual*	NONE	NONE	NONE
Bronze	scalar	Visual*	NONE	NONE	NONE
Précipié	scalar	Visual*	NONE	NONE	NONE
Limon	scalar	Visual*	NONE	NONE	NONE
Débris	scalar	Visual*	NONE	NONE	NONE
Saleté	scalar	Visual*	NONE	NONE	NONE
Apparence	scalar	Visual*	NORML	NORML	NORML
Odeur	scalar	Visual*	NORML	NORML	NORML
Eau émulsifiée	scalar	Visual*	>0.1	NEG	NEG
Eau libre	scalar	Visual*		NEG	NEG

PROPRIÉTÉS DU FLUID	methode	limite/base	actuel	passé1	passé2
Visc 40°C	cSt	ASTM D7279(m)	220	211	212

IMAGES DE L'éCHANTILLON	methode	limite/base	actuel	passé1	passé2
-------------------------	---------	-------------	--------	--------	--------

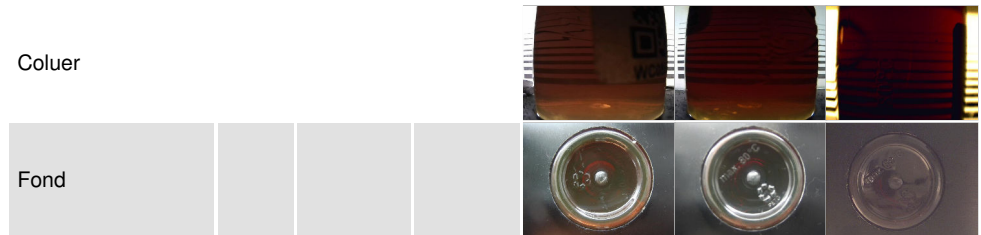

## GRAPHIQUES

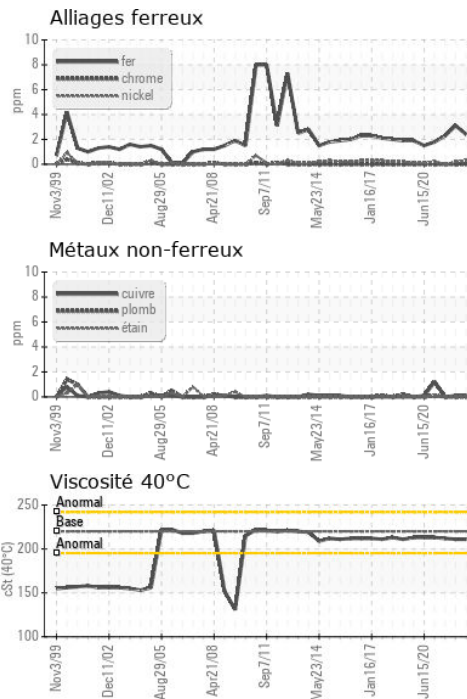

**Laboratoire** : WearCheck - C8-1175 Appleby Line, Burlington, ON L7L 5H9  
**N° d'échantillon** : WC0866014 **Reçu** : 04 Dec 2023  
**N° de laboratoire** : 02600711 **Diagnostiqué** : 05 Dec 2023  
**Numéro unique** : 5685791 **Diagnostiqueur** : Kevin Marson  
**Analyse** : IND 1 ( Additional Tests: FT-IR )

Pour discuter ce rapport, contacter le service à la clientèle au 1-800-268-2131.

Test denoted (\*) outside scope of accreditation, (m) method modified, (e) tested at external lab.

La validez de los resultados y la interpretación se basan en la muestra y la información proporcionada.

**RTA - UGB**  
 C.P. 900  
 Ville de la Baie, QC  
 CA G7B 4G9  
 Contact: Alcan Epc  
 mathieu.tremblay2@riotinto.com  
 T: (418)697-9568  
 F: (418)697-9550