

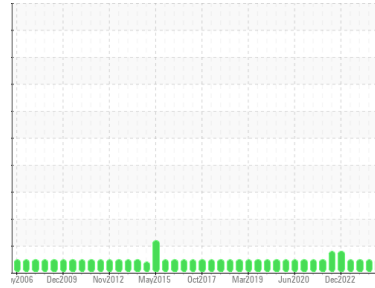

# RAPPORT D'ANALYSE D'HUILE

Sample Rating Trend

NORMALE



Secteur  
**T.A.P**  
 Identité de la machine  
**52-20106-01 RED**

Composant  
**Engrenage réducteur**  
 Fluide  
**MOBIL MOBILGEAR 600 XP 320 (5 GAL)**

## DIAGNOSTIC

### Recommandation

Échantillonner de nouveau l'équipement au prochain intervalle de vidange afin d'en surveiller la condition.

### Usure

Les taux d'usure de tous les composants sont normaux.

### Contamination

Il n'y a aucun indice de contamination dans l'huile.

### État Du Fluide

L'état de l'huile est acceptable pour la durée de service.

INFORMATION SUR L'ÉCHANTILLON		methode	limite/base	actuel	passé1	passé2
Numéro d'échant.	Client Info			<b>WC0884598</b>	WC0818522	WC0807566
Date d'échant.	Client Info			<b>04 Dec 2023</b>	21 Jun 2023	09 Jun 2023
Âge d la Machine	hrs	Client Info		<b>0</b>	0	0
Âge de l'huile	hrs	Client Info		<b>0</b>	0	0
Huile changée	Client Info			<b>N/A</b>	N/A	N/A
Statut de l'échant.				<b>NORMAL</b>	NORMAL	NORMAL

CONTAMINATION		methode	limite/base	actuel	passé1	passé2
L'eau	WC Method		>0.1	<b>NEG</b>	NEG	NEG

MÉTALUX D'USURE		methode	limite/base	actuel	passé1	passé2
Fer	ppm	ASTM D5185(m)	>117	<b>23</b>	16	19
Chrome	ppm	ASTM D5185(m)	>2	<b>0</b>	<1	<1
Nickel	ppm	ASTM D5185(m)	>2	<b>&lt;1</b>	<1	0
Titane	ppm	ASTM D5185(m)		<b>0</b>	0	0
Argent	ppm	ASTM D5185(m)		<b>&lt;1</b>	0	0
Aluminium	ppm	ASTM D5185(m)	>11	<b>&lt;1</b>	<1	<1
Plomb	ppm	ASTM D5185(m)	>10	<b>&lt;1</b>	0	0
Cuivre	ppm	ASTM D5185(m)	>55	<b>&lt;1</b>	<1	<1
Étain	ppm	ASTM D5185(m)	>15	<b>0</b>	0	0
Antimoine	ppm	ASTM D5185(m)	>5	<b>0</b>	0	0
Vanadium	ppm	ASTM D5185(m)		<b>0</b>	0	0
Béryllium	ppm	ASTM D5185(m)		<b>0</b>	0	0
Cadmium	ppm	ASTM D5185(m)		<b>0</b>	0	0

ADDITIFS		methode	limite/base	actuel	passé1	passé2
Bore	ppm	ASTM D5185(m)	32	<b>31</b>	31	29
Baryum	ppm	ASTM D5185(m)	0.0	<b>&lt;1</b>	0	0
Molybdène	ppm	ASTM D5185(m)	0.0	<b>0</b>	0	0
Manganèse	ppm	ASTM D5185(m)	0.0	<b>0</b>	0	0
Magnésium	ppm	ASTM D5185(m)	0.4	<b>&lt;1</b>	<1	<1
Calcium	ppm	ASTM D5185(m)	1.8	<b>1</b>	1	1
Phosphore	ppm	ASTM D5185(m)	308	<b>317</b>	332	341
Zinc	ppm	ASTM D5185(m)	0.3	<b>2</b>	2	3
Soufre	ppm	ASTM D5185(m)	16666	<b>15639</b>	15670	15557
Lithium	ppm	ASTM D5185(m)		<b>&lt;1</b>	<1	<1

CONTAMINANTS		methode	limite/base	actuel	passé1	passé2
Silicium	ppm	ASTM D5185(m)	>50	<b>7</b>	3	5
Sodium	ppm	ASTM D5185(m)		<b>&lt;1</b>	<1	<1
Potassium	ppm	ASTM D5185(m)	>20	<b>0</b>	<1	<1

INFRA-RED		methode	limite/base	actuel	passé1	passé2
% de suie	%	ASTM D7844*		<b>0</b>	0	0
Nitration	Abs/cm	ASTM D7624*		<b>3.5</b>	3.4	3.5
Sulfatation	Abs./1mm	ASTM D7415*		<b>13.2</b>	13.1	13.3

FLUID DEGRADATION		methode	limite/base	actuel	passé1	passé2
Oxydation	Abs./1mm	ASTM D7414*		<b>4.4</b>	4.2	4.4

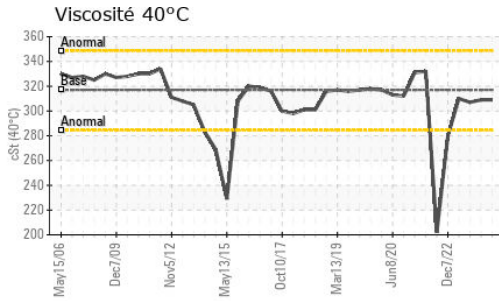

VISUEL	methode	limite/base	actuel	passé1	passé2
Métal blanc	scalar	Visual*	NONE	NONE	NONE
Bronze	scalar	Visual*	NONE	NONE	NONE
Précipié	scalar	Visual*	NONE	NONE	NONE
Limon	scalar	Visual*	NONE	NONE	NONE
Débris	scalar	Visual*	NONE	NONE	NONE
Saleté	scalar	Visual*	NONE	NONE	NONE
Apparence	scalar	Visual*	NORML	NORML	NORML
Odeur	scalar	Visual*	NORML	NORML	NORML
Eau émulsifiée	scalar	Visual*	>0.1	NEG	NEG
Eau libre	scalar	Visual*		NEG	NEG

PROPRIÉTÉS DU FLUID	methode	limite/base	actuel	passé1	passé2
Visc 40°C	cSt	ASTM D7279(m)	317	309	307

IMAGES DE L'éCHANTILLON	methode	limite/base	actuel	passé1	passé2
-------------------------	---------	-------------	--------	--------	--------

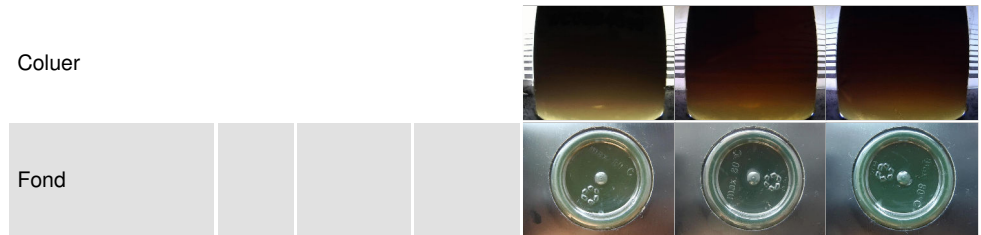

## GRAPHIQUES

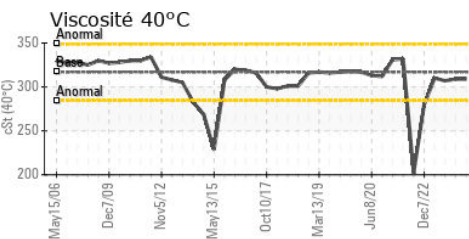
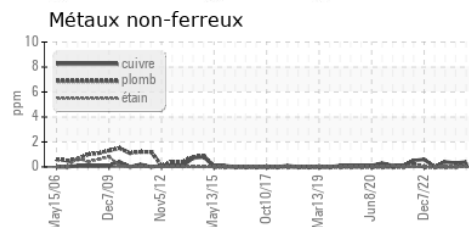
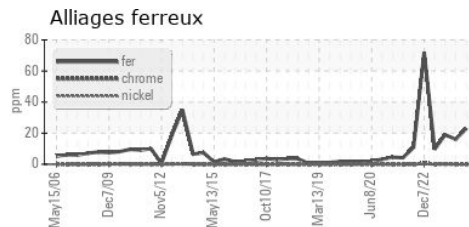

**Laboratoire** : WearCheck - C8-1175 Appleby Line, Burlington, ON L7L 5H9  
**N° d'échantillon** : WC0884598 **Reçu** : 11 Dec 2023  
**N° de laboratoire** : 02602403 **Diagnostiqué** : 11 Dec 2023  
**Numéro unique** : 5695488 **Diagnostiqueur** : Wes Davis  
**Analyse** : IND 1 ( Additional Tests: FT-IR )

Pour discuter cetter rapport, contacter le service à la clientèle au 1-800-268-2131.

Test denoted (\*) outside scope of accreditation, (m) method modified, (e) tested at external lab.

La validez de los resultados y la interpretación se basan en la muestra y la información proporcionada.

**RTA - UGB**  
 C.P. 900  
 Ville de la Baie, QC  
 CA G7B 4G9  
 Contact: Alcan Epc  
 mathieu.tremblay2@riotinto.com  
 T: (418)697-9568  
 F: (418)697-9550