

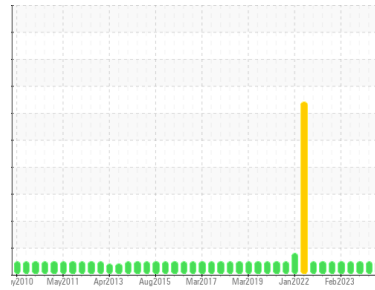

# RAPPORT D'ANALYSE D'HUILE

Sample Rating Trend

**NORMALE**



Secteur  
**DECHARGEMENT**  
Identité de la machine  
**CONVOYEUR STRONGCO Ouest CT-120 ENTRÉE(Réducteur) (S/N 459-B2-120)**  
Composant  
**Engrenage réducteur**  
Fluid  
**MOBIL MOBILGEAR SHC 220 (132 LTR)**

## DIAGNOSTIC

### Recommandation

Échantillonner de nouveau l'équipement au prochain intervalle de vidange afin d'en surveiller la condition.

### Usure

Les taux d'usure de tous les composants sont normaux.

### Contamination

Il n'y a aucun indice de contamination dans l'huile.

### État Du Fluide

L'état de l'huile est acceptable pour la durée de service.

INFORMATION SUR L'ÉCHANTILLON		methode	limite/base	actuel	passé1	passé2
Numéro d'échant.	Client Info			<b>WC0836883</b>	WC0841703	WC0841665
Date d'échant.	Client Info			<b>05 Jan 2024</b>	15 Oct 2023	09 Aug 2023
Âge d la Machine	hrs	Client Info		<b>0</b>	0	0
Âge de l'huile	hrs	Client Info		<b>0</b>	0	0
Huile changée	Client Info			<b>N/A</b>	N/A	N/A
Statut de l'échant.				<b>NORMAL</b>	NORMAL	NORMAL

CONTAMINATION		methode	limite/base	actuel	passé1	passé2
L'eau	WC Method		>0.1	<b>NEG</b>	NEG	NEG

MÉTAUX D'USURE		methode	limite/base	actuel	passé1	passé2
Fer	ppm	ASTM D5185(m)	>150	<b>30</b>	29	32
Chrome	ppm	ASTM D5185(m)	>10	<b>0</b>	0	<1
Nickel	ppm	ASTM D5185(m)	>10	<b>0</b>	0	0
Titane	ppm	ASTM D5185(m)		<b>0</b>	0	<1
Argent	ppm	ASTM D5185(m)		<b>0</b>	<1	0
Aluminium	ppm	ASTM D5185(m)	>25	<b>7</b>	5	5
Plomb	ppm	ASTM D5185(m)	>100	<b>0</b>	0	0
Cuivre	ppm	ASTM D5185(m)	>50	<b>&lt;1</b>	<1	<1
Étain	ppm	ASTM D5185(m)	>10	<b>0</b>	0	0
Antimoine	ppm	ASTM D5185(m)	>5	<b>0</b>	0	0
Vanadium	ppm	ASTM D5185(m)		<b>0</b>	0	0
Béryllium	ppm	ASTM D5185(m)		<b>0</b>	0	0
Cadmium	ppm	ASTM D5185(m)		<b>0</b>	0	0

ADDITIFS		methode	limite/base	actuel	passé1	passé2
Bore	ppm	ASTM D5185(m)		<b>&lt;1</b>	<1	<1
Baryum	ppm	ASTM D5185(m)		<b>0</b>	<1	0
Molybdène	ppm	ASTM D5185(m)		<b>0</b>	0	0
Manganèse	ppm	ASTM D5185(m)		<b>0</b>	0	<1
Magnésium	ppm	ASTM D5185(m)		<b>&lt;1</b>	0	<1
Calcium	ppm	ASTM D5185(m)		<b>1</b>	2	2
Phosphore	ppm	ASTM D5185(m)		<b>416</b>	404	444
Zinc	ppm	ASTM D5185(m)		<b>14</b>	16	19
Soufre	ppm	ASTM D5185(m)		<b>2001</b>	1887	1998
Lithium	ppm	ASTM D5185(m)		<b>2</b>	2	3

CONTAMINANTS		methode	limite/base	actuel	passé1	passé2
Silicium	ppm	ASTM D5185(m)	>50	<b>26</b>	23	28
Sodium	ppm	ASTM D5185(m)		<b>0</b>	<1	<1
Potassium	ppm	ASTM D5185(m)	>20	<b>&lt;1</b>	0	<1

INFRA-RED		methode	limite/base	actuel	passé1	passé2
% de suie	%	ASTM D7844*		<b>0</b>	---	---
Nitration	Abs/cm	ASTM D7624*		<b>3.1</b>	---	---
Sulfatation	Abs./1mm	ASTM D7415*		<b>48.2</b>	---	---

FLUID DEGRADATION		methode	limite/base	actuel	passé1	passé2
Oxydation	Abs./1mm	ASTM D7414*		<b>57.1</b>	---	---

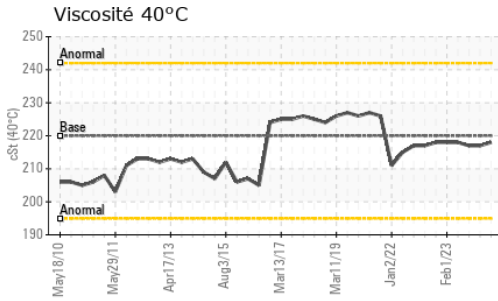

VISUEL	methode	limite/base	actuel	passé1	passé2
Métal blanc	scalar	Visual*	NONE	NONE	NONE
Bronze	scalar	Visual*	NONE	NONE	NONE
Préциpié	scalar	Visual*	NONE	NONE	NONE
Limon	scalar	Visual*	NONE	NONE	VLITE
Débris	scalar	Visual*	NONE	NONE	NONE
Saleté	scalar	Visual*	NONE	NONE	NONE
Apparence	scalar	Visual*	NORML	NORML	NORML
Odeur	scalar	Visual*	NORML	NORML	NORML
Eau émulsifiée	scalar	Visual*	>0.1	NEG	NEG
Eau libre	scalar	Visual*		NEG	NEG

PROPRIÉTÉS DU FLUID	methode	limite/base	actuel	passé1	passé2
Visc 40°C	cSt	ASTM D7279(m)	220	<b>218</b>	217

IMAGES DE L'éCHANTILLON	methode	limite/base	actuel	passé1	passé2
-------------------------	---------	-------------	--------	--------	--------

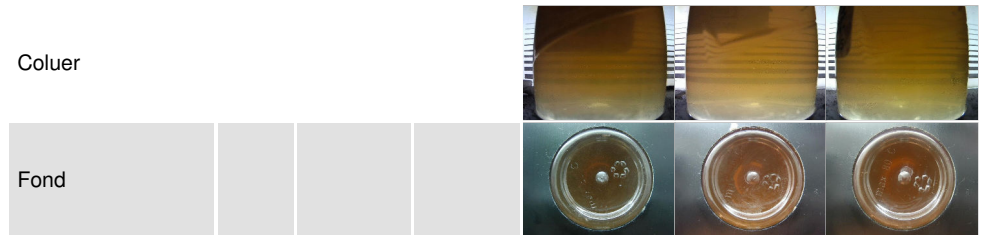

## GRAPHIQUES

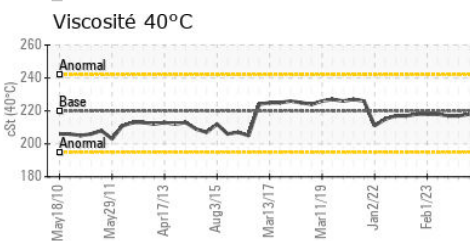
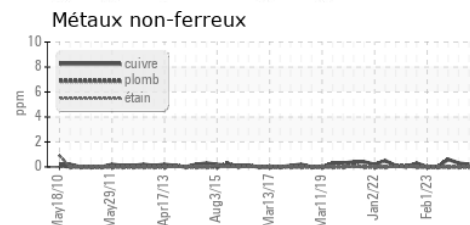
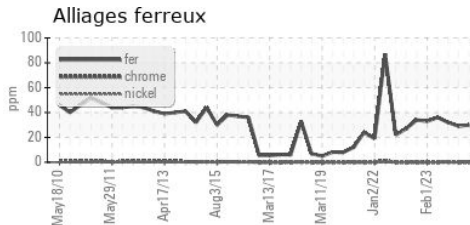

**Laboratoire** : WearCheck - C8-1175 Appleby Line, Burlington, ON L7L 5H9 Rio Tinto - USINE VAUDREUIL BHB (Mill - Aluminum)  
**N° d'échantillon** : WC0836883 **Reçu** : 15 Jan 2024 1955 BD. MELLON, EDIFICE 401  
**N° de laboratoire** : 02608807 **Diagnostiqué** : 15 Jan 2024 JONQUIERE, QC  
**Numéro unique** : 5709893 **Diagnostiqueur** : Wes Davis CA G7S 4L2  
**Analyse** : IND 1 ( Additional Tests: FT-IR ) Contact: Dany Bonneau

Pour discuter cette rapport, contacter le service à la clientèle au 1-800-268-2131.

Test denoted (\*) outside scope of accreditation, (m) method modified, (e) tested at external lab.

La validez de los resultados y la interpretación se basan en la muestra y la información proporcionada.

dany.bonneau@riotinto.com

T: (418)718-7771

F: (418)699-2421