



RAPPORT D'ANALYSE D'HUILE

Sample Rating Trend

SALETé

Secteur
Centre de coulé
Identité de la machine
47-1010-01 DI

Composant
Engrenage réducteur
Fluid
MOBIL MOBILGEAR 600 XP 320 (40 LTR)

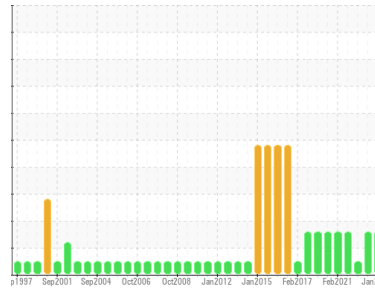

DIAGNOSTIC

▲ Recommendation

Nous vous recommandons de vérifier tous les endroits par lesquels de la saleté peut pénétrer dans le système. Nous vous recommandons de remplacer le filtre et d'utiliser un système de filtrage hors-ligne afin d'améliorer la propreté du fluide. Le reniflard d'air doit être réparé. S'il n'est pas classé, nous vous recommandons de le remplacer par un reniflard à air adapté au micron et / ou au dessiccant. Si évalué, nous vous recommandons de réparer / remplacer le reniflard. Nous vous recommandons d'échantillonner de nouveau dès que possible afin de contrôler la situation.

Usure

Les taux d'usure de tous les composants sont normaux.

▲ Contamination

Concentration modérée de saleté dans l'huile.

État Du Fluide

L'huile peut encore servir si la contamination peut être réduite à un niveau acceptable.

INFORMATION SUR L'éCHANTILLON		methode	limite/base	actuel	passé1	passé2
Numéro d'échant.	Client Info			WC0886017	WC0841198	WC0756889
Date d'échant.	Client Info			25 Jan 2024	30 Aug 2023	06 Feb 2023
Âge d la Machine	hrs	Client Info		0	0	0
Âge de l'huile	hrs	Client Info		0	0	0
Huile changée	Client Info			N/A	N/A	N/A
Statut de l'échant.				ABNORMAL	ABNORMAL	NORMAL

CONTAMINATION		methode	limite/base	actuel	passé1	passé2
L'eau	WC Method		>0.1	NEG	NEG	NEG

MÉTAUX D'USURE		methode	limite/base	actuel	passé1	passé2
Fer	ppm	ASTM D5185(m)	>117	6	5	3
Chrome	ppm	ASTM D5185(m)	>2	0	0	0
Nickel	ppm	ASTM D5185(m)	>2	<1	<1	0
Titane	ppm	ASTM D5185(m)		0	0	0
Argent	ppm	ASTM D5185(m)		0	0	0
Aluminium	ppm	ASTM D5185(m)	>11	<1	<1	<1
Plomb	ppm	ASTM D5185(m)	>10	1	<1	2
Cuivre	ppm	ASTM D5185(m)	>55	0	0	0
Étain	ppm	ASTM D5185(m)	>15	0	0	0
Antimoine	ppm	ASTM D5185(m)	>5	0	0	0
Vanadium	ppm	ASTM D5185(m)		0	0	0
Béryllium	ppm	ASTM D5185(m)		0	0	0
Cadmium	ppm	ASTM D5185(m)		0	0	0

ADDITIFS		methode	limite/base	actuel	passé1	passé2
Bore	ppm	ASTM D5185(m)	32	30	32	34
Baryum	ppm	ASTM D5185(m)	0.0	0	0	0
Molybdène	ppm	ASTM D5185(m)	0.0	0	0	0
Manganèse	ppm	ASTM D5185(m)	0.0	0	0	0
Magnésium	ppm	ASTM D5185(m)	0.4	<1	<1	<1
Calcium	ppm	ASTM D5185(m)	1.8	<1	<1	0
Phosphore	ppm	ASTM D5185(m)	308	315	346	349
Zinc	ppm	ASTM D5185(m)	0.3	2	2	1
Soufre	ppm	ASTM D5185(m)	16666	15927	15600	16024
Lithium	ppm	ASTM D5185(m)		<1	<1	<1

CONTAMINANTS		methode	limite/base	actuel	passé1	passé2
Silicium	ppm	ASTM D5185(m)	>50	▲ 78	▲ 68	24
Sodium	ppm	ASTM D5185(m)		0	<1	0
Potassium	ppm	ASTM D5185(m)	>20	<1	<1	<1

INFRA-RED		methode	limite/base	actuel	passé1	passé2
% de suie	%	ASTM D7844*		0	0	0
Nitration	Abs/cm	ASTM D7624*		3.4	3.7	3.3
Sulfatation	Abs./1mm	ASTM D7415*		13.3	14.7	13.9

FLUID DEGRADATION		methode	limite/base	actuel	passé1	passé2
Oxydation	Abs./1mm	ASTM D7414*		4.3	4.3	4.2

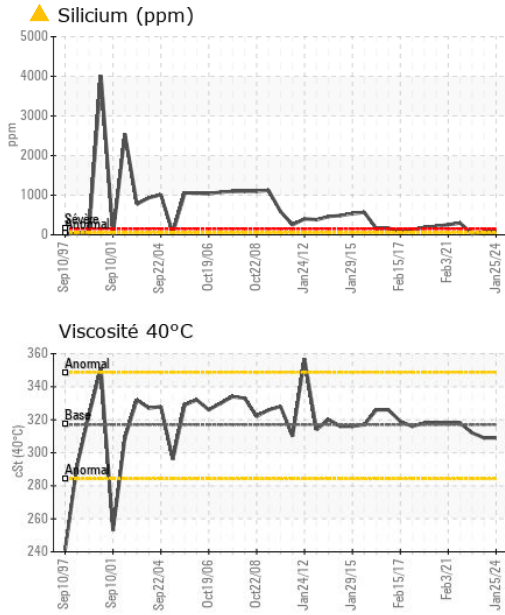

VISUEL	methode	limite/base	actuel	passé1	passé2
Métal blanc	scalar	Visual*	NONE	NONE	NONE
Bronze	scalar	Visual*	NONE	NONE	NONE
Précipié	scalar	Visual*	NONE	NONE	NONE
Limon	scalar	Visual*	NONE	NONE	NONE
Débris	scalar	Visual*	NONE	NONE	NONE
Saleté	scalar	Visual*	NONE	NONE	NONE
Apparence	scalar	Visual*	NORML	NORML	NORML
Odeur	scalar	Visual*	NORML	NORML	NORML
Eau émulsifiée	scalar	Visual*	>0.1	NEG	NEG
Eau libre	scalar	Visual*		NEG	NEG

PROPRIÉTÉS DU FLUID	methode	limite/base	actuel	passé1	passé2
Visc 40°C	cSt	ASTM D7279(m)	317	309	312

IMAGES DE L'ÉCHANTILLON	methode	limite/base	actuel	passé1	passé2
-------------------------	---------	-------------	--------	--------	--------

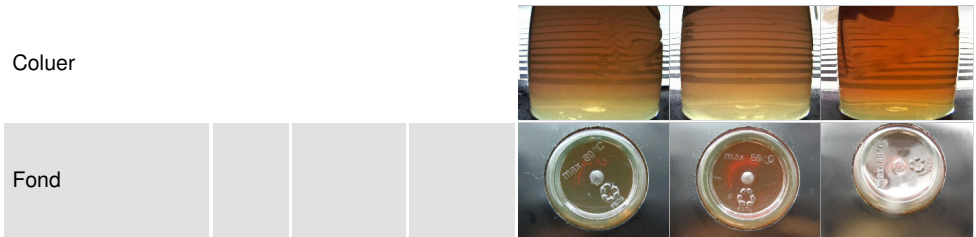

GRAPHIQUES

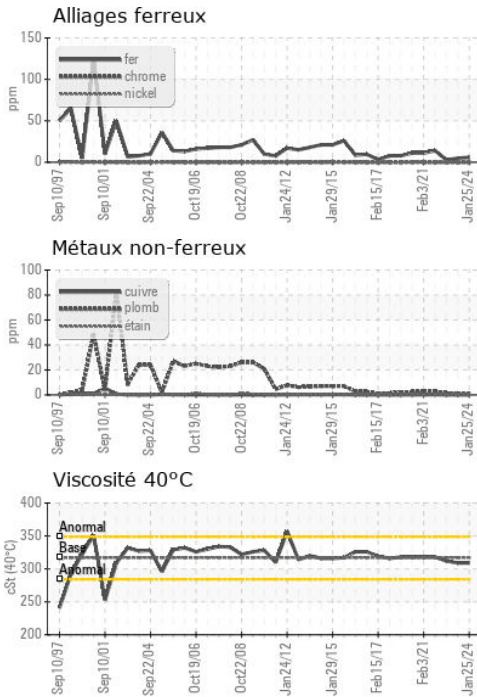

Laboratoire : WearCheck - C8-1175 Appleby Line, Burlington, ON L7L 5H9
N° d'échantillon : WC0886017 **Reçu** : 30 Jan 2024
N° de laboratoire : 02611954 **Diagnostiqué** : 30 Jan 2024
Numéro unique : 5721049 **Diagnostiqueur** : Bill Quesnel
Analyse : IND 1 (Additional Tests: FT-IR)

Pour discuter cetter rapport, contacter le service à la clientèle au 1-800-268-2131.
 Test denoted (*) outside scope of accreditation, (m) method modified, (e) tested at external lab.
 La validez de los resultados y la interpretación se basan en la muestra y la información proporcionada.

RTA - UGB
 C.P. 900
 Ville de la Baie, QC
 CA G7B 4G9
 Contact: Alcan Epc
 mathieu.tremblay2@riotinto.com
 T: (418)697-9568
 F: (418)697-9550