



# RAPPORT D'ANALYSE D'HUILE

Sample Rating Trend

NORMALE



Identité de la machine

**EG017**

Composant

**Système hydraulique**

Fluid

{not provided} (--- LTR)

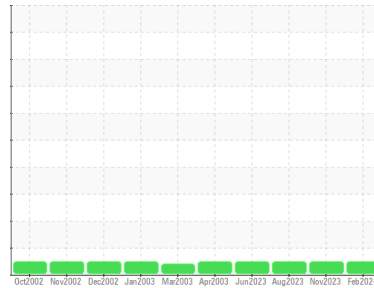

## DIAGNOSTIC

### Recommendation

Échantillonner de nouveau l'équipement au prochain intervalle de vidange afin d'en surveiller la condition. À NOTER: S.V.P. inclure, avec le prochain échantillon, des détails de la capacité du réservoir et le type et le degré de filtration. Veuillez préciser la marque, le type et la viscosité de l'huile lors de votre prochain échantillon.

### Usure

Les taux d'usure de tous les composants sont normaux.

### Contamination

La propreté du système est acceptable pour votre objectif de propreté ISO 4406. La propreté du système et du fluide est acceptable.

### État Du Fluide

Le AN est acceptable pour ce fluide. L'état de l'huile permet d'en prolonger l'utilisation.

INFORMATION SUR L'ÉCHANTILLON		methode	limite/base	actuel	passé1	passé2
Numéro d'échant.	Client Info			<b>WC0902419</b>	WC0879178	WC0848586
Date d'échant.	Client Info			<b>08 Feb 2024</b>	15 Nov 2023	23 Aug 2023
Âge d la Machine	hrs	Client Info		<b>0</b>	93287	0
Âge de l'huile	hrs	Client Info		<b>0</b>	0	0
Huile changée	Client Info			<b>N/A</b>	N/A	N/A
Statut de l'échant.				<b>NORMAL</b>	NORMAL	NORMAL

CONTAMINATION		methode	limite/base	actuel	passé1	passé2
L'eau	WC Method		>0.05	<b>NEG</b>	NEG	NEG

MÉTAUX D'USURE		methode	limite/base	actuel	passé1	passé2
Fer	ppm	ASTM D5185(m)	>20	<b>8</b>	8	9
Chrome	ppm	ASTM D5185(m)	>20	<b>0</b>	0	0
Nickel	ppm	ASTM D5185(m)	>20	<b>0</b>	0	0
Titane	ppm	ASTM D5185(m)		<b>0</b>	0	0
Argent	ppm	ASTM D5185(m)		<b>0</b>	<1	0
Aluminium	ppm	ASTM D5185(m)	>20	<b>&lt;1</b>	<1	<1
Plomb	ppm	ASTM D5185(m)	>20	<b>&lt;1</b>	<1	0
Cuivre	ppm	ASTM D5185(m)	>20	<b>&lt;1</b>	<1	<1
Étain	ppm	ASTM D5185(m)	>20	<b>0</b>	0	0
Antimoine	ppm	ASTM D5185(m)		<b>0</b>	0	0
Vanadium	ppm	ASTM D5185(m)		<b>0</b>	0	0
Béryllium	ppm	ASTM D5185(m)		<b>0</b>	0	0
Cadmium	ppm	ASTM D5185(m)		<b>0</b>	0	0

ADDITIFS		methode	limite/base	actuel	passé1	passé2
Bore	ppm	ASTM D5185(m)		<b>0</b>	<1	<1
Baryum	ppm	ASTM D5185(m)		<b>0</b>	<1	0
Molybdène	ppm	ASTM D5185(m)		<b>0</b>	0	0
Manganèse	ppm	ASTM D5185(m)		<b>0</b>	0	0
Magnésium	ppm	ASTM D5185(m)		<b>&lt;1</b>	0	0
Calcium	ppm	ASTM D5185(m)		<b>&lt;1</b>	<1	<1
Phosphore	ppm	ASTM D5185(m)		<b>420</b>	405	466
Zinc	ppm	ASTM D5185(m)		<b>61</b>	61	67
Soufre	ppm	ASTM D5185(m)		<b>880</b>	812	867
Lithium	ppm	ASTM D5185(m)		<b>&lt;1</b>	<1	<1

CONTAMINANTS		methode	limite/base	actuel	passé1	passé2
Silicium	ppm	ASTM D5185(m)	>15	<b>&lt;1</b>	1	1
Sodium	ppm	ASTM D5185(m)		<b>2</b>	<1	0
Potassium	ppm	ASTM D5185(m)	>20	<b>3</b>	0	<1

PROPRETÉ DU FLUIDE		methode	limite/base	actuel	passé1	passé2
Particules >4µ		ASTM D7647	>5000	<b>380</b>	588	151
Particules >6µ		ASTM D7647	>1300	<b>149</b>	151	52
Particules >14µ		ASTM D7647	>160	<b>18</b>	12	5
Particules >21µ		ASTM D7647	>40	<b>6</b>	4	2
Particules >38µ		ASTM D7647	>10	<b>1</b>	1	0
Particules >71µ		ASTM D7647	>3	<b>0</b>	0	0
Propreté de l'huile		ISO 4406 (c)	>19/17/14	<b>16/14/11</b>	16/14/11	14/13/10

## Tendance des particules

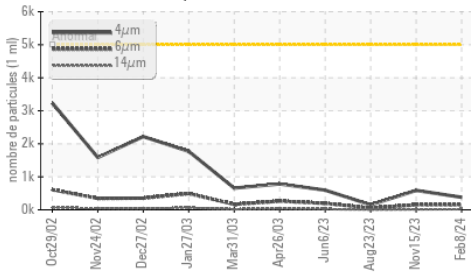

## Indice d'acidité

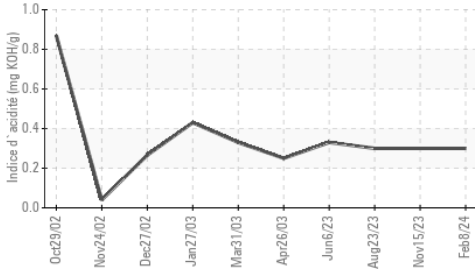

## Viscosité 40°C

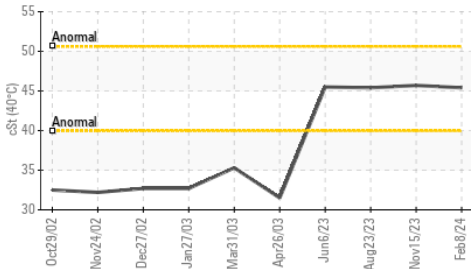

## Tendance des particules

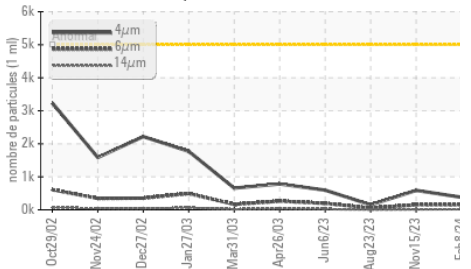

FLUID DEGRADATION		methode	limite/base	actuel	passé1	passé2
Indice d'acidité	mg KOH/g	ASTM D974*		<b>0.30</b>	0.30	0.30

VISUEL		methode	limite/base	actuel	passé1	passé2
Métal blanc	scalar	Visual*	NONE	<b>NONE</b>	NONE	NONE
Bronze	scalar	Visual*	NONE	<b>NONE</b>	NONE	NONE
Préциpié	scalar	Visual*	NONE	<b>NONE</b>	NONE	NONE
Limon	scalar	Visual*	NONE	<b>NONE</b>	NONE	NONE
Débris	scalar	Visual*	NONE	<b>NONE</b>	NONE	NONE
Saleté	scalar	Visual*	NONE	<b>NONE</b>	NONE	NONE
Apparence	scalar	Visual*	NORML	<b>NORML</b>	NORML	NORML
Odeur	scalar	Visual*	NORML	<b>NORML</b>	NORML	NORML
Eau émulsifiée	scalar	Visual*	>0.05	<b>NEG</b>	NEG	NEG
Eau libre	scalar	Visual*		<b>NEG</b>	NEG	NEG

PROPRIÉTÉS DU FLUID		methode	limite/base	actuel	passé1	passé2
Visc 40°C	cSt	ASTM D7279(m)		<b>45.4</b>	45.7	45.4

IMAGES DE L'ÉCHANTILLON		methode	limite/base	actuel	passé1	passé2
-------------------------	--	---------	-------------	--------	--------	--------

Coluer

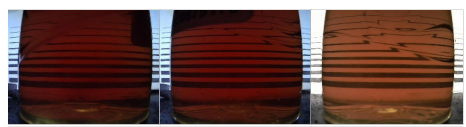

Fond



## GRAPHIQUES

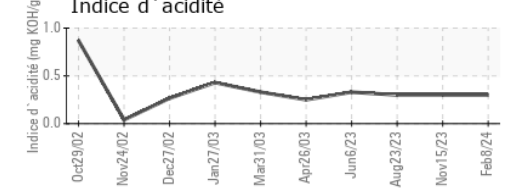
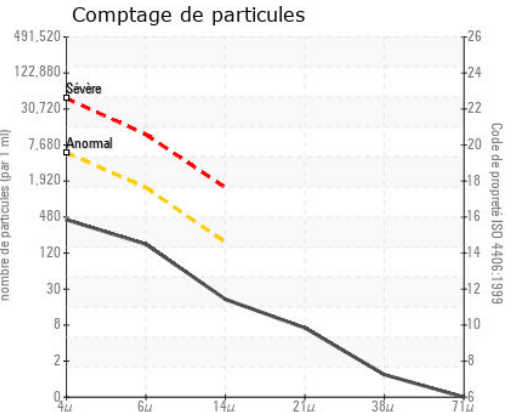
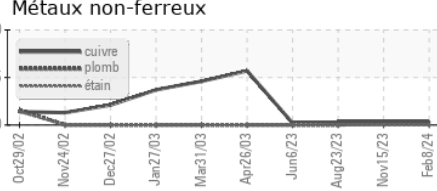
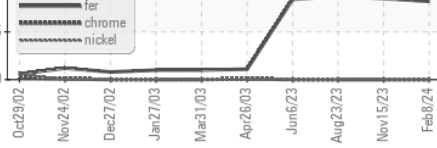

**Laboratoire** : WearCheck - C8-1175 Appleby Line, Burlington, ON L7L 5H9 **Chambly QC CA CSRDY 1019 Cargill Limited**  
**N° d'échantillon** : WC0902419 **Reçu** : 20 Feb 2024 7901 Rue Samuel Hatt  
**N° de laboratoire** : 02616638 **Tested** : 21 Feb 2024 Chambly, QC  
**Numéro unique** : 5733748 **Diagnostiqué** : 21 Feb 2024 - Wes Davis CA J3L 6V7  
**Analyse** : IND 2 **Contact**: Sylvain Benjamin

Pour discuter cette rapport, contacter le service à la clientèle au 1-800-268-2131.  
 Test denoted (\*) outside scope of accreditation, (m) method modified, (e) tested at external lab.  
 La validez de los resultados y la interpretación se basan en la muestra y la información proporcionada.  
 sylvain\_benjamin@cargill.com T: (450)447-4649  
 F: (450)447-4512