

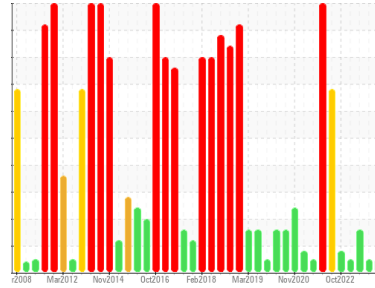

# RAPPORT D'ANALYSE D'HUILE

Sample Rating Trend



NORMALE



Secteur  
**T.A.P**  
 Identité de la machine  
**52-2103-02-L**  
 Composant  
**Palier lisse**  
 Fluid  
**Mobilgear 629 (--- LTR)**

## DIAGNOSTIC

### Recommandation

Échantillonner de nouveau l'équipement au prochain intervalle de vidange afin d'en surveiller la condition. À NOTER: S.V.P. inclure, avec le prochain échantillon, des détails de la capacité du réservoir et le type et le degré de filtration.

### Usure

Les taux d'usure de tous les composants sont normaux.

### Contamination

Il n'y a aucun indice de contamination dans l'huile.

### État Du Fluide

L'état de l'huile est acceptable pour la durée de service.

INFORMATION SUR L'ÉCHANTILLON		methode	limite/base	actuel	passé1	passé2
Numéro d'échant.	Client Info			<b>WC0890021</b>	WC0855426	WC0807553
Date d'échant.	Client Info			<b>21 Feb 2024</b>	29 Nov 2023	20 Jul 2023
Âge d la Machine	hrs	Client Info		<b>0</b>	0	0
Âge de l'huile	hrs	Client Info		<b>0</b>	0	0
Huile changée	Client Info			<b>N/A</b>	N/A	N/A
Statut de l'échant.				<b>NORMAL</b>	NORMAL	ABNORMAL

CONTAMINATION		methode	limite/base	actuel	passé1	passé2
L'eau	WC Method		>2	<b>NEG</b>	NEG	NEG

MÉTAUX D'USURE		methode	limite/base	actuel	passé1	passé2
Fer	ppm	ASTM D5185(m)	>60	<b>49</b>	37	▲ 86
Chrome	ppm	ASTM D5185(m)	>20	<b>0</b>	0	<1
Nickel	ppm	ASTM D5185(m)	>20	<b>&lt;1</b>	<1	<1
Titane	ppm	ASTM D5185(m)		<b>0</b>	0	0
Argent	ppm	ASTM D5185(m)		<b>0</b>	<1	<1
Aluminium	ppm	ASTM D5185(m)	>4	<b>1</b>	<1	1
Plomb	ppm	ASTM D5185(m)	>250	<b>8</b>	6	13
Cuivre	ppm	ASTM D5185(m)	>125	<b>3</b>	3	4
Étain	ppm	ASTM D5185(m)	>80	<b>56</b>	56	▲ 119
Antimoine	ppm	ASTM D5185(m)		<b>4</b>	4	9
Vanadium	ppm	ASTM D5185(m)		<b>0</b>	0	0
Béryllium	ppm	ASTM D5185(m)		<b>0</b>	0	0
Cadmium	ppm	ASTM D5185(m)		<b>0</b>	0	0

ADDITIFS		methode	limite/base	actuel	passé1	passé2
Bore	ppm	ASTM D5185(m)		<b>28</b>	30	13
Baryum	ppm	ASTM D5185(m)		<b>0</b>	<1	0
Molybdène	ppm	ASTM D5185(m)		<b>0</b>	0	0
Manganèse	ppm	ASTM D5185(m)		<b>0</b>	0	<1
Magnésium	ppm	ASTM D5185(m)		<b>&lt;1</b>	0	<1
Calcium	ppm	ASTM D5185(m)		<b>2</b>	2	1
Phosphore	ppm	ASTM D5185(m)		<b>328</b>	322	344
Zinc	ppm	ASTM D5185(m)		<b>16</b>	12	27
Soufre	ppm	ASTM D5185(m)		<b>13679</b>	13168	13326
Lithium	ppm	ASTM D5185(m)		<b>&lt;1</b>	<1	<1

CONTAMINANTS		methode	limite/base	actuel	passé1	passé2
Silicium	ppm	ASTM D5185(m)	>50	<b>1</b>	2	3
Sodium	ppm	ASTM D5185(m)		<b>&lt;1</b>	<1	1
Potassium	ppm	ASTM D5185(m)	>20	<b>2</b>	0	<1

INFRA-RED		methode	limite/base	actuel	passé1	passé2
% de suie	%	ASTM D7844*		<b>0</b>	0	0
Nitration	Abs/cm	ASTM D7624*		<b>3.3</b>	3.3	3.3
Sulfatation	Abs/.1mm	ASTM D7415*		<b>13.1</b>	13.1	14.2

FLUID DEGRADATION		methode	limite/base	actuel	passé1	passé2
Oxydation	Abs/.1mm	ASTM D7414*		<b>4.4</b>	4.4	5.6

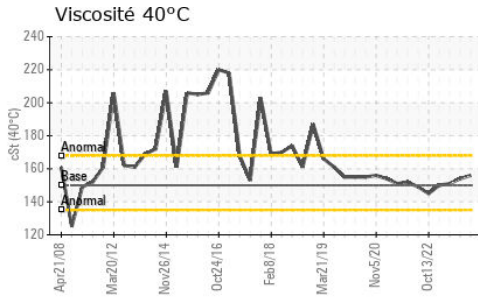

VISUEL	methode	limite/base	actuel	passé1	passé2
Métal blanc	scalar	Visual*	NONE	NONE	VLITE
Bronze	scalar	Visual*	NONE	NONE	NONE
Précipié	scalar	Visual*	NONE	NONE	NONE
Limon	scalar	Visual*	NONE	NONE	VLITE
Débris	scalar	Visual*	NONE	NONE	NONE
Saleté	scalar	Visual*	NONE	NONE	NONE
Apparence	scalar	Visual*	NORML	NORML	NORML
Odeur	scalar	Visual*	NORML	NORML	NORML
Eau émulsifiée	scalar	Visual*	>2	NEG	NEG
Eau libre	scalar	Visual*		NEG	NEG

PROPRIÉTÉS DU FLUID	methode	limite/base	actuel	passé1	passé2
Visc 40°C	cSt	ASTM D7279(m)	150	<b>156</b>	154

IMAGES DE L'éCHANTILLON	methode	limite/base	actuel	passé1	passé2
-------------------------	---------	-------------	--------	--------	--------

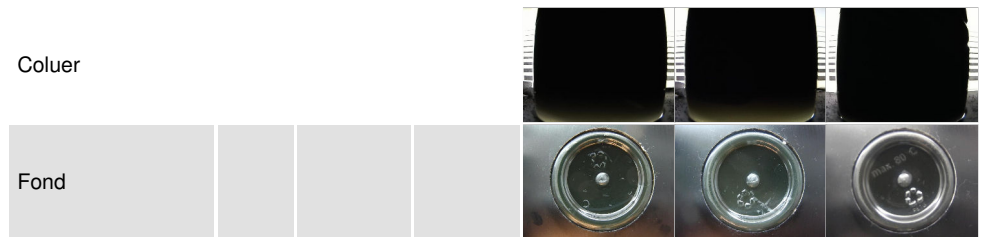

## GRAPHIQUES

### Alliages ferreux

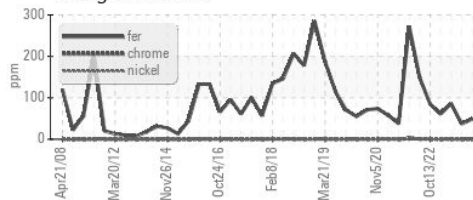

### Métaux non-ferreux

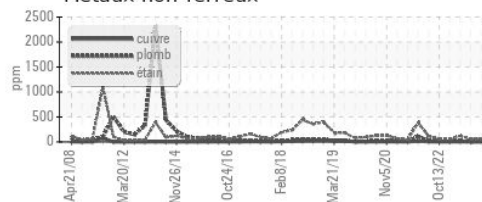

### Viscosité 40°C

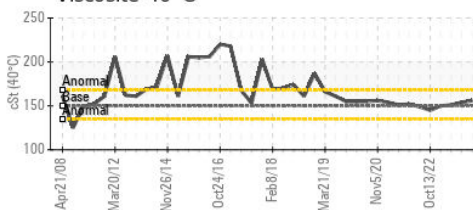

**Laboratoire** : WearCheck - C8-1175 Appleby Line, Burlington, ON L7L 5H9  
**N° d'échantillon** : WC0890021 **Reçu** : 27 Feb 2024  
**N° de laboratoire** : **02618379** **Tested** : 27 Feb 2024  
**Numéro unique** : 5735489 **Diagnostiqué** : 27 Feb 2024 - Kevin Marson  
**Analyse** : IND 1 ( Additional Tests: FT-IR )

Pour discuter cette rapport, contacter le service à la clientèle au 1-800-268-2131.

Test denoted (\*) outside scope of accreditation, (m) method modified, (e) tested at external lab.

La validez de los resultados y la interpretación se basan en la muestra y la información proporcionada.

**RTA - UGB**

C.P. 900  
Ville de la Baie, QC  
CA G7B 4G9

Contact: Alcan Epc  
mathieu.tremblay2@riotinto.com

T: (418)697-9568  
F: (418)697-9550