

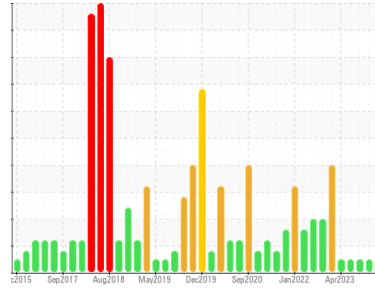

RAPPORT D'ANALYSE D'HUILE

Sample Rating Trend



NORMALE



Secteur
T.M.B.
Identité de la machine

5502-CVD-004 fa127 (S/N 6)

Composant
Boîte d'engrenages 6

Fluid
MOBIL MOBILGEAR SHC 220 (40 LTR)

DIAGNOSTIC

Recommandation

Confirmez la source du lubrifiant utilisé pour l'appoint/remplissage. Échantillonner de nouveau l'équipement au prochain intervalle de vidange afin d'en surveiller la condition. Le fluide était spécifié comme MOBIL MOBILGEAR SHC 220, toutefois, une comparaison avec d'autres fluides indiqua que ce fluide est du ISO 220 Gear Oil. Veuillez confirmer la viscosité de l'huile et veuillez préciser la marque de votre prochain échantillon.

Usure

Les taux d'usure de tous les composants sont normaux.

Contamination

La teneur en eau est négligeable. Il n'y a aucun indice de contamination dans l'huile.

État Du Fluide

Les niveaux d'additifs indiquent l'ajout d'une autre marque ou d'un autre type d'huile. Le AN est acceptable pour ce fluide. L'état de l'huile permet d'en prolonger l'utilisation.

INFORMATION SUR L'ÉCHANTILLON		methode	limite/base	actuel	passé1	passé2
Numéro d'échant.	Client Info			WC0902380	WC0840719	WC0840720
Date d'échant.	Client Info			29 Feb 2024	24 Oct 2023	24 Oct 2023
Âge d la Machine	hrs	Client Info		0	0	0
Âge de l'huile	hrs	Client Info		0	0	0
Huile changée	Client Info			N/A	N/A	N/A
Statut de l'échant.				NORMAL	NORMAL	NORMAL

MÉTALUX D'USURE		methode	limite/base	actuel	passé1	passé2
PQ		ASTM D8184*		0	0	0
Fer	ppm	ASTM D5185(m)	>200	22	18	17
Chrome	ppm	ASTM D5185(m)	>15	0	0	0
Nickel	ppm	ASTM D5185(m)	>15	<1	0	<1
Titane	ppm	ASTM D5185(m)		0	0	0
Argent	ppm	ASTM D5185(m)		0	<1	<1
Aluminium	ppm	ASTM D5185(m)	>25	1	1	4
Plomb	ppm	ASTM D5185(m)	>100	0	<1	0
Cuivre	ppm	ASTM D5185(m)	>200	<1	<1	<1
Étain	ppm	ASTM D5185(m)	>25	0	<1	<1
Antimoine	ppm	ASTM D5185(m)	>5	0	0	0
Vanadium	ppm	ASTM D5185(m)		0	0	0
Béryllium	ppm	ASTM D5185(m)		0	0	0
Cadmium	ppm	ASTM D5185(m)		0	0	0

ADDITIFS		methode	limite/base	actuel	passé1	passé2
Bore	ppm	ASTM D5185(m)		30	31	31
Baryum	ppm	ASTM D5185(m)		0	<1	<1
Molybdène	ppm	ASTM D5185(m)		0	0	0
Manganèse	ppm	ASTM D5185(m)		0	0	0
Magnésium	ppm	ASTM D5185(m)		1	<1	1
Calcium	ppm	ASTM D5185(m)		<1	1	1
Phosphore	ppm	ASTM D5185(m)		325	315	318
Zinc	ppm	ASTM D5185(m)		1	2	2
Soufre	ppm	ASTM D5185(m)		14830	14456	14513
Lithium	ppm	ASTM D5185(m)		<1	2	<1

CONTAMINANTS		methode	limite/base	actuel	passé1	passé2
Silicium	ppm	ASTM D5185(m)	>50	3	3	3
Sodium	ppm	ASTM D5185(m)		<1	1	2
Potassium	ppm	ASTM D5185(m)	>20	<1	0	0
Eau	%	ASTM D6304*	>0.2	0.006	0.010	0.008
ppm d'eau	ppm	ASTM D6304*	>2000	64	103.3	80.4

FLUID DEGRADATION		methode	limite/base	actuel	passé1	passé2
Indice d'acidité	mg KOH/g	ASTM D974*		0.72	0.65	0.63

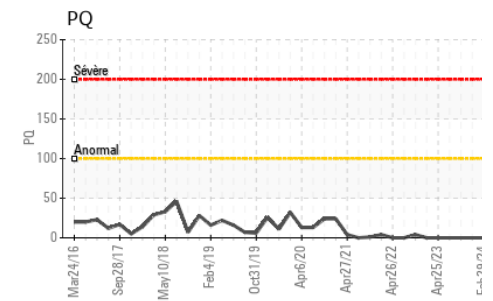
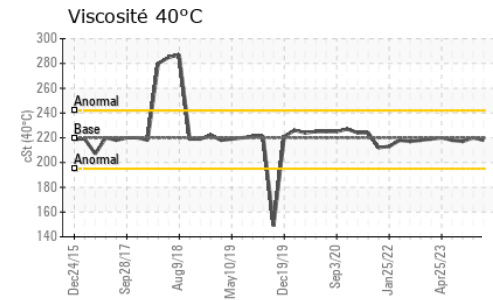
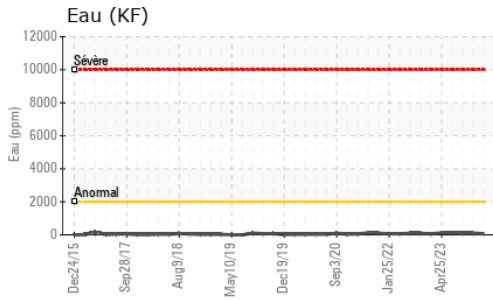
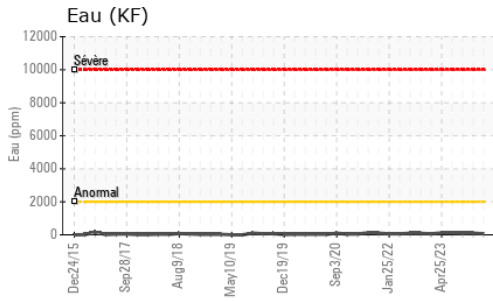

VISUEL	methode	limite/base	actuel	passé1	passé2
Métal blanc	scalar	Visual*	NONE	NONE	NONE
Bronze	scalar	Visual*	NONE	NONE	NONE
Préциpié	scalar	Visual*	NONE	NONE	NONE
Limon	scalar	Visual*	NONE	NONE	NONE
Débris	scalar	Visual*	NONE	NONE	NONE
Saleté	scalar	Visual*	NONE	NONE	NONE
Apparence	scalar	Visual*	NORML	NORML	NORML
Odeur	scalar	Visual*	NORML	NORML	NORML
Eau émulsifiée	scalar	Visual*	>0.2	NEG	NEG
Eau libre	scalar	Visual*		NEG	NEG

PROPRIÉTÉS DU FLUID	methode	limite/base	actuel	passé1	passé2
Visc 40°C	cSt	ASTM D7279(m)	220	218	220

IMAGES DE L'ÉCHANTILLON	methode	limite/base	actuel	passé1	passé2
-------------------------	---------	-------------	--------	--------	--------

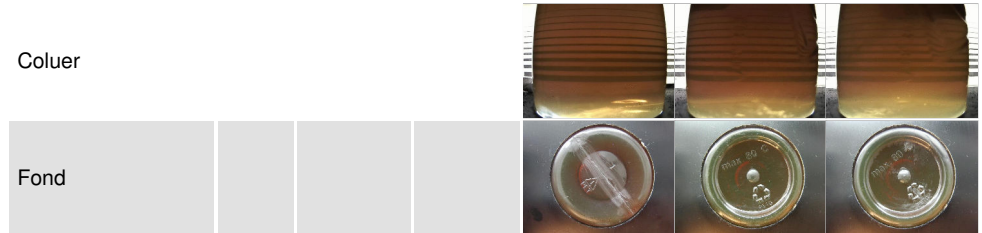

GRAPHIQUES

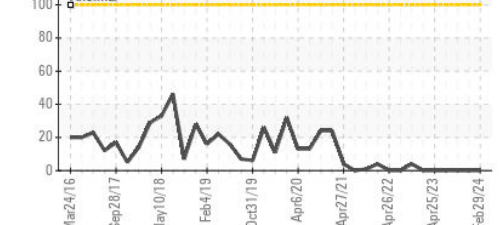
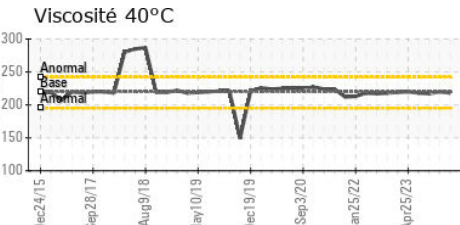
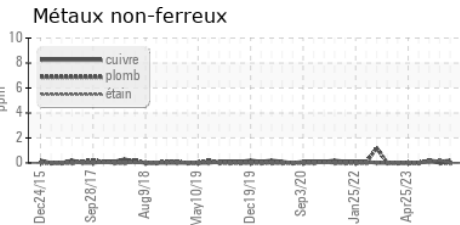
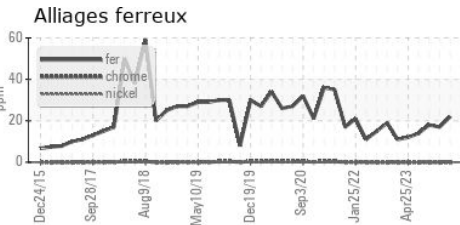

Laboratoire : WearCheck - C8-1175 Appleby Line, Burlington, ON L7L 5H9
N° d'échantillon : WC0902380
N° de laboratoire : 02619404
Numéro unique : 5736514
Analyse : IND 2 (Additional Tests: KF, TAN Man)

Reçu : 01 Mar 2024
Tested : 04 Mar 2024
Diagnostiqué : 04 Mar 2024 - Kevin Marson

RTA - ALMA
 3000 RUE DES PINS OUEST, BATISSE 7103 MEZZALINE
 ALMA, QC
 CA G8B 6T3
 Contact: Guy Dufour
 guy.dufour-almacou@riotinto.com

Pour discuter ce rapport, contacter le service à la clientèle au 1-800-268-2131.

Test denoted (*) outside scope of accreditation, (m) method modified, (e) tested at external lab.

La validez de los resultados y la interpretación se basan en la muestra y la información proporcionada.

F: (418)480-6004