

Secteur
CONSTRUCTION BML [02617297]
 Identité de la machine
JOHN DEERE 345GLC IFF345GXLNF021036
 Composant
Système hydraulique
 Fluid
PANOLIN HLP SYNTH 46 (160 LTR)

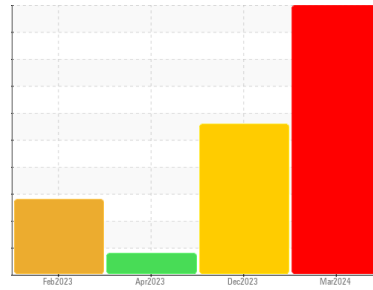

DIAGNOSTIC

▲ Recommendation

Nous vous recommandons de vérifier tous les endroits par lesquels des contaminants peuvent pénétrer dans le système. Nous vous recommandons de vérifier la présence de particules métalliques visibles dans l'huile. Nous vous recommandons de remplacer le filtre et d'utiliser un système de filtrage hors-ligne afin d'améliorer la propreté du fluide. Le reniflard d'air doit être réparé. S'il n'est pas classé, nous vous recommandons de le remplacer par un reniflard à air adapté au micron et / ou au dessicant. Si évalué, nous vous recommandons de réparer / remplacer le reniflard. Confirmez la source du lubrifiant utilisé pour l'appoint/remplissage. Échantillonner de nouveau dans 30 à 45 jours afin de contrôler la situation.

▲ Usure

Présence d'une concentration moyenne de métal visible. Usure de cylindre.

▲ Contamination

Il y a une quantité élevée de matières particulaires (2 à 100 µm de taille) présente dans l'huile. Il y a une concentration modérée (8.0%) d'huile minérale présente dans le fluide. La teneur en eau est négligeable. Le code de propreté du système est beaucoup plus haut que la limite acceptable pour votre objectif de propreté ISO 4406.

État Du Fluide

Le AN est acceptable pour ce fluide. l'huile n'est plus en état de service en raison d'une usure anormale et/ou sévère.

Particle Filter (Magn: 100 x)



INFORMATION SUR L'ÉCHANTILLON		methode	limite/base	actuel	passé1	passé2
Numéro d'échant.	Client Info			WC	WC	WC
Date d'échant.	Client Info			05 Mar 2024	10 Dec 2023	21 Apr 2023
Âge d la Machine	hrs	Client Info		1364	1230	5
Âge de l'huile	hrs	Client Info		0	0	0
Huile changée	Client Info			N/A	N/A	N/A
Statut de l'échant.				SEVERE	SEVERE	ATTENTION

MÉTAL D'USURE		methode	limite/base	actuel	passé1	passé2
Fer	ppm	ASTM D5185(m)	>20	11	13	<1
Chrome	ppm	ASTM D5185(m)	>10	<1	<1	0
Nickel	ppm	ASTM D5185(m)	>10	0	<1	<1
Titane	ppm	ASTM D5185(m)		0	0	<1
Argent	ppm	ASTM D5185(m)		0	<1	0
Aluminium	ppm	ASTM D5185(m)	>10	<1	<1	<1
Plomb	ppm	ASTM D5185(m)	>10	<1	<1	0
Cuivre	ppm	ASTM D5185(m)	>75	<1	<1	2
Étain	ppm	ASTM D5185(m)	>10	0	0	0
Antimoine	ppm	ASTM D5185(m)		0	0	0
Vanadium	ppm	ASTM D5185(m)		0	0	0
Béryllium	ppm	ASTM D5185(m)		0	0	0
Cadmium	ppm	ASTM D5185(m)		0	0	0

ADDITIFS		methode	limite/base	actuel	passé1	passé2
Bore	ppm	ASTM D5185(m)	0	2	<1	1
Baryum	ppm	ASTM D5185(m)	0	0	<1	0
Molybdène	ppm	ASTM D5185(m)	0	0	0	0
Manganèse	ppm	ASTM D5185(m)	0	0	0	<1
Magnésium	ppm	ASTM D5185(m)	0	<1	2	<1
Calcium	ppm	ASTM D5185(m)	0	2	2	0
Phosphore	ppm	ASTM D5185(m)	1700	1444	1385	1568
Zinc	ppm	ASTM D5185(m)	0	19	26	7
Soufre	ppm	ASTM D5185(m)	1350	1341	1237	1296
Lithium	ppm	ASTM D5185(m)		<1	<1	<1

CONTAMINANTS		methode	limite/base	actuel	passé1	passé2
Silicium	ppm	ASTM D5185(m)	>20	2	2	<1
Sodium	ppm	ASTM D5185(m)		<1	<1	<1
Potassium	ppm	ASTM D5185(m)	>20	<1	<1	<1
Eau	%	ASTM D6304*	>0.05	0.025	0.028	0.027
ppm d'eau	ppm	ASTM D6304*	>500	258	282	270.7

INFRA-RED		methode	limite/base	actuel	passé1	passé2
% de suie	%	ASTM D7844*		0	0	0
Nitration	Abs/cm	ASTM D7624*		4.0	3.8	3.6
Sulfatation	Abs/.1mm	ASTM D7415*		148.1	148.6	154.2
Contenu en huile minérale	%	ASTM D7418*	<5.0%	8.0	7.0	<5.0

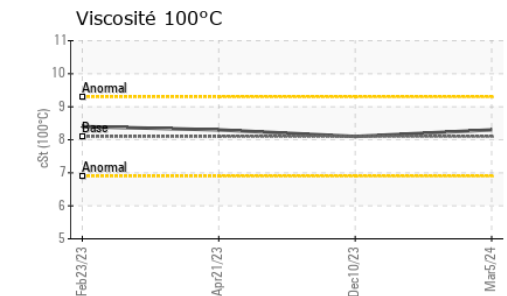
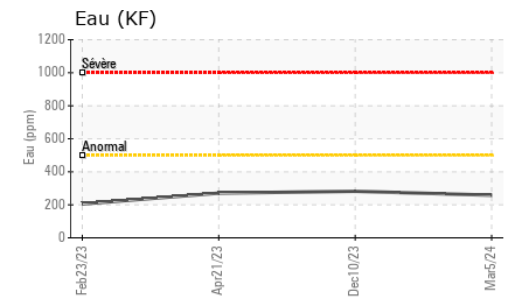
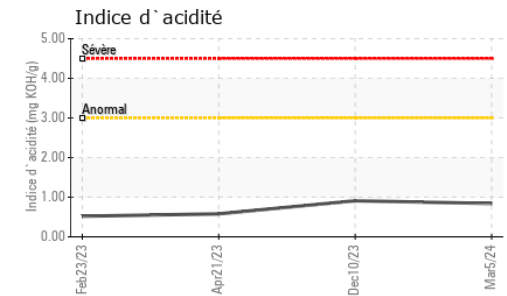
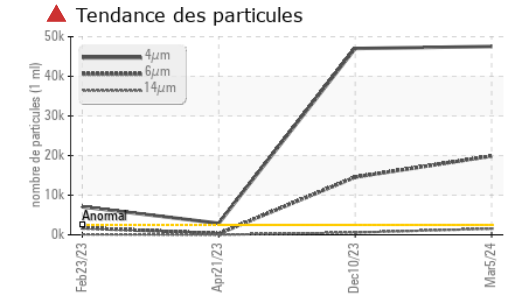
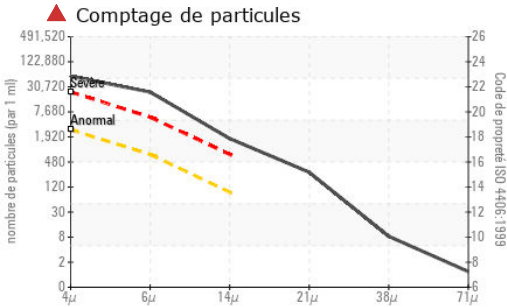

Laboratoire : WearCheck - C8-1175 Appleby Line, Burlington, ON L7L 5H9
N° d'échantillon : WC
N° de laboratoire : 02620385
Reçu : 06 Mar 2024
Tested : 08 Mar 2024
Numéro unique : 5737495
Diagnostic : 11 Mar 2024 - Bill Quesnel
Analyse : MOB 2 (Additional Tests: Bottom, BottomAnalysis, FilterPatch, PrtFilter, TANK MAC)

Envirolin Canada
 520 rue Adanac
 Quebec, QC
 CA G1C 7B7
 Contact: Patrick Levesque
 patrick.levesque@envirolin.com
 T: (418)623-1216
 F: (418)660-8889

Pour discuter ce rapport, contacter le service à la clientèle au 1-800-268-2131.
 Test denoted (*) outside scope of accreditation, (m) method modified, (e) tested at external lab.
 La validez de los resultados y la interpretación se basan en la muestra y la información proporcionada.

PROPRETÉ DU FLUIDE	methode	limite/base	actuel	passé1	passé2
Particules >4µ	ASTM D7647	>2500	▲ 47538	▲ 47021	● 2906
Particules >6µ	ASTM D7647	>640	▲ 19882	▲ 14571	294
Particules >14µ	ASTM D7647	>80	▲ 1534	▲ 568	15
Particules >21µ	ASTM D7647	>20	▲ 240	▲ 107	5
Particules >38µ	ASTM D7647	>4	● 7	4	1
Particules >71µ	ASTM D7647	>3	1	1	0
Propreté de l'huile	ISO 4406 (c)	>18/16/13	▲ 23/21/18	▲ 23/21/16	● 19/15/11

FLUID DEGRADATION	methode	limite/base	actuel	passé1	passé2
Oxydation	Abs./1mm	ASTM D7414*	146.7	141.3	144.2
Indice d'acidité	mg KOH/g	ASTM D974*	0.84	0.91	0.58

VISUEL	methode	limite/base	actuel	passé1	passé2
Métal blanc	scalar	Visual*	▲ VLITE	NONE	NONE
Bronze	scalar	Visual*	NONE	NONE	NONE
Précipié	scalar	Visual*	NONE	NONE	NONE
Limon	scalar	Visual*	NONE	NONE	NONE
Débris	scalar	Visual*	NONE	NONE	NONE
Saleté	scalar	Visual*	NONE	NONE	NONE
Apparence	scalar	Visual*	NORML	NORML	NORML
Odeur	scalar	Visual*	NORML	NORML	NORML
Eau émulsifiée	scalar	Visual*	NEG	NEG	NEG
Eau libre	scalar	Visual*	NEG	NEG	NEG

PROPRIÉTÉS DU FLUID	methode	limite/base	actuel	passé1	passé2
Visc 40°C	cSt	ASTM D7279(m)	47.0	46.3	46.1
Visc 100°C	cSt	ASTM D7279(m)	8.1	8.1	8.3
Indice de viscosité (VI)	Scale	ASTM D2270*	146	148	156

IMAGES DE L'ÉCHANTILLON	methode	limite/base	actuel	passé1	passé2
Coluer					
Fond					
PrtFilter				no image	no image



Secteur
CONSTRUCTION BML [02617297]
 Identité de la machine
JOHN DEERE 345GLC IFF345GXLNF021036
 Composant
Système hydraulique
 Fluid
PANOLIN HLP SYNTH 46 (160 LTR)

ANALYSE SPECTRAL

		methode	limite/base	actuel	passé1	passé2
Zinc	ppm	ASTM D5185(m)	0	19	26	7
Contenu en huile minérale	%	ASTM D7418*	<5.0%	▲ 8.0	▲ 7.0	<5.0

FT-IR - Esters 1

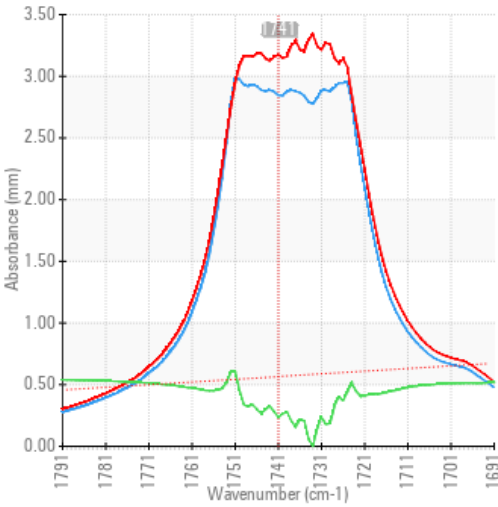

FT-IR - Esters II

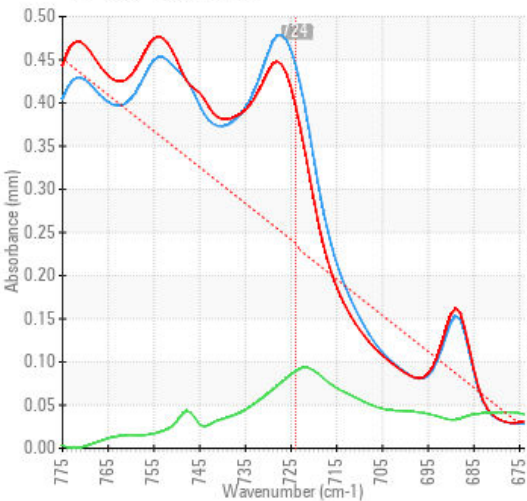

FT-IR Spectrum (Absorbance)

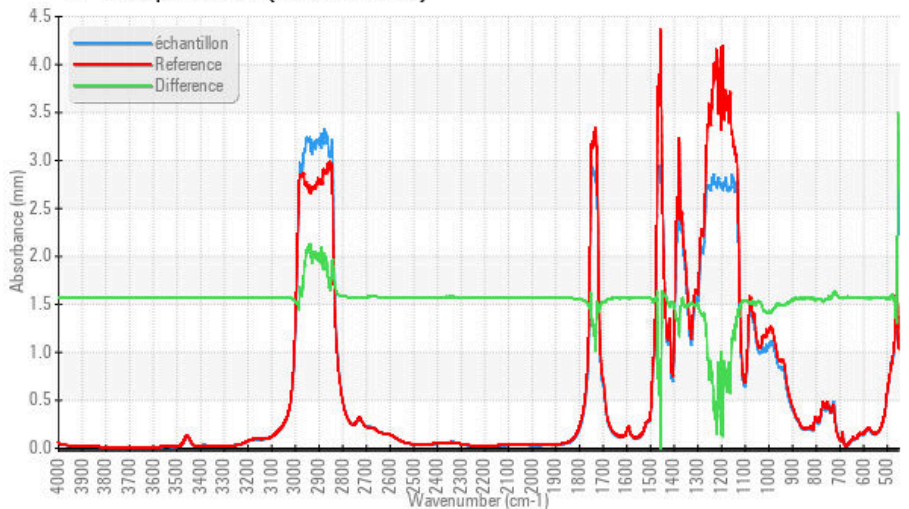

Laboratoire : WearCheck - C8-1175 Appleby Line, Burlington, ON L7L 5H9

N° d'échantillon : WC

N° de laboratoire : 02620385

Numéro unique : 5737495

Analyse : MOB 2 (Additional Tests: Bottom, BottomAnalysis, FilterPatch, PrtFilter, TAN Man)

Reçu : 06 Mar 2024

Tested : 08 Mar 2024

Diagnostic : 11 Mar 2024 - Bill Quesnel

Envirolin Canada

520 rue Adanac

Quebec, QC

CA G1C 7B7

Contact: Patrick Levesque

patrick.levesque@envirolin.com

T: (418)623-1216

F: (418)660-8889

Pour discuter cette rapport, contacter le service à la clientèle au 1-800-268-2131.

Test denoted (*) outside scope of accreditation, (m) method modified, (e) tested at external lab.

La validez de los resultados y la interpretación se basan en la muestra y la información proporcionada.

Cette page est intentionnellement laissée blanche