



# RAPPORT D'ANALYSE D'HUILE

Sample Rating Trend

NORMALE



Secteur  
**RECUPERATION - BROYAGE**  
 Identité de la machine  
**BROYEUR SUD (moteur 3000 HP coté clutch) (S/N 62311M)**  
 Composant  
**Engrenage réducteur**  
 Fluid  
**ESSO UNIVIS EXTRA (4 LTR)**

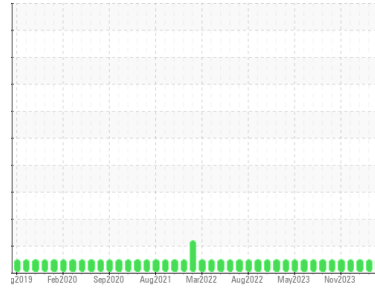

## DIAGNOSTIC

### Recommandation

Échantillonner de nouveau l'équipement au prochain intervalle de vidange afin d'en surveiller la condition.

### Usure

Les taux d'usure de tous les composants sont normaux.

### Contamination

Il n'y a aucun indice de contamination dans l'huile.

### État Du Fluide

L'état de l'huile est acceptable pour la durée de service.

INFORMATION SUR L'ÉCHANTILLON		methode	limite/base	actuel	passé1	passé2
Numéro d'échant.	Client Info			<b>WC0841673</b>	WC0868685	WC0836878
Date d'échant.	Client Info			<b>06 Mar 2024</b>	16 Feb 2024	14 Jan 2024
Âge d la Machine	hrs	Client Info		<b>0</b>	0	0
Âge de l'huile	hrs	Client Info		<b>0</b>	0	0
Huile changée	Client Info			<b>N/A</b>	N/A	N/A
Statut de l'échant.				<b>NORMAL</b>	NORMAL	NORMAL

CONTAMINATION		methode	limite/base	actuel	passé1	passé2
L'eau	WC Method		>0.1	<b>NEG</b>	NEG	NEG

MÉTAUX D'USURE		methode	limite/base	actuel	passé1	passé2
Fer	ppm	ASTM D5185(m)	>150	<b>&lt;1</b>	<1	<1
Chrome	ppm	ASTM D5185(m)	>10	<b>0</b>	0	0
Nickel	ppm	ASTM D5185(m)	>10	<b>&lt;1</b>	<1	<1
Titane	ppm	ASTM D5185(m)		<b>0</b>	0	0
Argent	ppm	ASTM D5185(m)		<b>0</b>	0	0
Aluminium	ppm	ASTM D5185(m)	>25	<b>&lt;1</b>	<1	<1
Plomb	ppm	ASTM D5185(m)	>100	<b>0</b>	<1	<1
Cuivre	ppm	ASTM D5185(m)	>50	<b>4</b>	4	4
Étain	ppm	ASTM D5185(m)	>10	<b>2</b>	2	2
Antimoine	ppm	ASTM D5185(m)	>5	<b>0</b>	0	0
Vanadium	ppm	ASTM D5185(m)		<b>0</b>	0	0
Béryllium	ppm	ASTM D5185(m)		<b>0</b>	0	0
Cadmium	ppm	ASTM D5185(m)		<b>0</b>	0	0

ADDITIFS		methode	limite/base	actuel	passé1	passé2
Bore	ppm	ASTM D5185(m)	2.9	<b>0</b>	0	0
Baryum	ppm	ASTM D5185(m)	1.5	<b>0</b>	0	0
Molybdène	ppm	ASTM D5185(m)	0	<b>0</b>	0	0
Manganèse	ppm	ASTM D5185(m)		<b>0</b>	0	0
Magnésium	ppm	ASTM D5185(m)	0	<b>&lt;1</b>	<1	<1
Calcium	ppm	ASTM D5185(m)	37	<b>50</b>	52	54
Phosphore	ppm	ASTM D5185(m)	235	<b>333</b>	342	345
Zinc	ppm	ASTM D5185(m)	298	<b>438</b>	443	449
Soufre	ppm	ASTM D5185(m)	1069	<b>1317</b>	1386	1402
Lithium	ppm	ASTM D5185(m)		<b>&lt;1</b>	<1	<1

CONTAMINANTS		methode	limite/base	actuel	passé1	passé2
Silicium	ppm	ASTM D5185(m)	>50	<b>&lt;1</b>	<1	3
Sodium	ppm	ASTM D5185(m)		<b>&lt;1</b>	0	0
Potassium	ppm	ASTM D5185(m)	>20	<b>&lt;1</b>	<1	<1

INFRA-RED		methode	limite/base	actuel	passé1	passé2
% de suie	%	ASTM D7844*		<b>0</b>	---	0
Nitration	Abs/cm	ASTM D7624*		<b>2.0</b>	---	2.0
Sulfatation	Abs/.1mm	ASTM D7415*		<b>47.5</b>	---	47.5

FLUID DEGRADATION		methode	limite/base	actuel	passé1	passé2
Oxydation	Abs/.1mm	ASTM D7414*		<b>40.0</b>	---	39.7

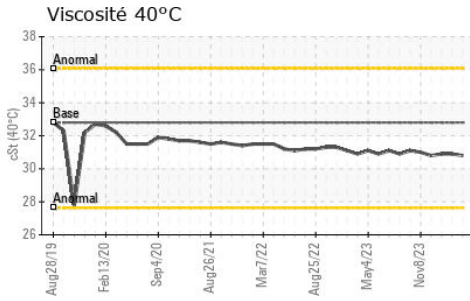

	VISUEL	methode	limite/base	actuel	passé1	passé2
Métal blanc	scalar	Visual*	NONE	<b>NONE</b>	NONE	NONE
Bronze	scalar	Visual*	NONE	<b>NONE</b>	NONE	NONE
Précipié	scalar	Visual*	NONE	<b>NONE</b>	NONE	NONE
Limon	scalar	Visual*	NONE	<b>NONE</b>	NONE	NONE
Débris	scalar	Visual*	NONE	<b>NONE</b>	NONE	NONE
Saleté	scalar	Visual*	NONE	<b>NONE</b>	NONE	NONE
Apparence	scalar	Visual*	NORML	<b>NORML</b>	NORML	NORML
Odeur	scalar	Visual*	NORML	<b>NORML</b>	NORML	NORML
Eau émulsifiée	scalar	Visual*	>0.1	<b>NEG</b>	NEG	NEG
Eau libre	scalar	Visual*		<b>NEG</b>	NEG	NEG

PROPRIÉTÉS DU FLUID	methode	limite/base	actuel	passé1	passé2
Visc 40°C	cSt	ASTM D7279(m)	32.8	<b>30.8</b>	30.9

IMAGES DE L'éCHANTILLON	methode	limite/base	actuel	passé1	passé2
-------------------------	---------	-------------	--------	--------	--------

Coluer



Fond

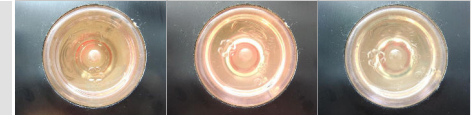

## GRAPHIQUES

### Alliages ferreux

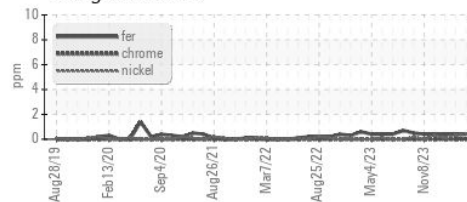

### Métaux non-ferreux

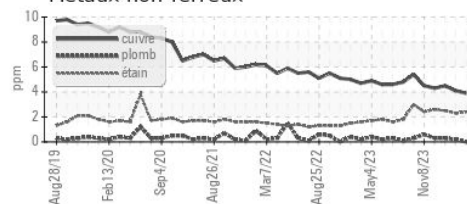

### Viscosité 40°C

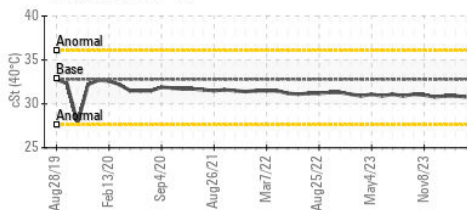

**Laboratoire** : WearCheck - C8-1175 Appleby Line, Burlington, ON L7L 5H9 **Rio Tinto - USINE VAUDREUIL BHB (Mill - Aluminum)**  
**N° d'échantillon** : WC0841673 **Reçu** : 14 Mar 2024 1955 BD. MELLON, EDIFICE 401  
**N° de laboratoire** : 02622005 **Tested** : 14 Mar 2024 JONQUIERE, QC  
**Numéro unique** : 5747124 **Diagnostiqué** : 14 Mar 2024 - Wes Davis CA G7S 4L2  
**Analyse** : IND 1 ( Additional Tests: FT-IR ) Contact: David Morissette

Pour discuter cette rapport, contacter le service à la clientèle au 1-800-268-2131.

Test denoted (\*) outside scope of accreditation, (m) method modified, (e) tested at external lab.

La validez de los resultados y la interpretación se basan en la muestra y la información proporcionada.

david.morissette2@riotinto.com

T: (418)818-6532

F: (418)699-2421