



RAPPORT D'ANALYSE D'HUILE

Sample Rating Trend

ISO(LES NORMES)

Secteur
CONSTRUCTION INJECTION EDM INC [02623868]
Identité de la machine
GROVE RT760 899 (S/N 79588)

Composant
Système hydraulique
Fluid
PANOLIN HLP SYNTH 46 (583 LTR)

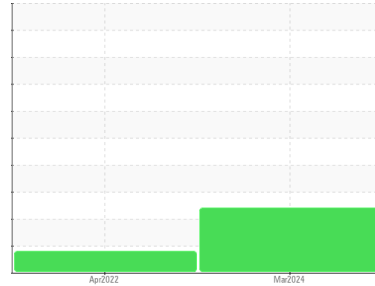

DIAGNOSTIC

▲ Recommendation

Nous vous recommandons de vérifier tous les endroits par lesquels des contaminants peuvent pénétrer dans le système. Nous vous recommandons de remplacer le filtre et d'utiliser un système de filtrage hors-ligne afin d'améliorer la propreté du fluide. Le reniflard d'air doit être réparé. Si il n'est pas classé, nous vous recommandons de le remplacer par un reniflard à air adapté au micron et / ou au dessiccant. Si évalué, nous vous recommandons de réparer / remplacer le reniflard. Échantillonner de nouveau dans 30 à 45 jours afin de contrôler la situation.

Usure

Les taux d'usure de tous les composants sont normaux.

▲ Contamination

Il y a une quantité élevée de matières particulaires (2 à 100 µm de taille) présente dans l'huile. Il y a une faible concentration (<5.0%) d'huile minérale présente dans le fluide. La teneur en eau est négligeable. Le code de propreté du système est beaucoup plus haut que la limite acceptable pour votre objectif de propreté ISO 4406.

État Du Fluide

Le AN est acceptable pour ce fluide. l'huile peut encore servir si la contamination peut être réduite à un niveau acceptable.

INFORMATION SUR L'ÉCHANTILLON

	methode	limite/base	actuel	passé1	passé2
Numéro d'échant.	Client Info		WC	WC	---
Date d'échant.	Client Info		14 Mar 2024	13 Apr 2022	---
Âge d la Machine	hrs	Client Info	24645	24340	---
Âge de l'huile	hrs	Client Info	0	0	---
Huile changée	Client Info		N/A	N/A	---
Statut de l'échant.			SEVERE	ABNORMAL	---

MÉTALUX D'USURE

	methode	limite/base	actuel	passé1	passé2
Fer	ppm	ASTM D5185(m)	>20	3	3
Chrome	ppm	ASTM D5185(m)	>10	0	<1
Nickel	ppm	ASTM D5185(m)	>10	0	<1
Titane	ppm	ASTM D5185(m)		0	0
Argent	ppm	ASTM D5185(m)		0	0
Aluminium	ppm	ASTM D5185(m)	>10	<1	<1
Plomb	ppm	ASTM D5185(m)	>10	0	0
Cuivre	ppm	ASTM D5185(m)	>75	<1	1
Étain	ppm	ASTM D5185(m)	>10	0	<1
Antimoine	ppm	ASTM D5185(m)		0	0
Vanadium	ppm	ASTM D5185(m)		0	0
Béryllium	ppm	ASTM D5185(m)		0	0
Cadmium	ppm	ASTM D5185(m)		0	0

ADDITIFS

	methode	limite/base	actuel	passé1	passé2
Bore	ppm	ASTM D5185(m)	0	0	1
Baryum	ppm	ASTM D5185(m)	0	0	0
Molybdène	ppm	ASTM D5185(m)	0	0	0
Manganèse	ppm	ASTM D5185(m)	0	0	0
Magnésium	ppm	ASTM D5185(m)	0	<1	<1
Calcium	ppm	ASTM D5185(m)	0	7	8
Phosphore	ppm	ASTM D5185(m)	1700	1471	1560
Zinc	ppm	ASTM D5185(m)	0	26	28
Soufre	ppm	ASTM D5185(m)	1350	1348	1357
Lithium	ppm	ASTM D5185(m)		<1	<1

CONTAMINANTS

	methode	limite/base	actuel	passé1	passé2
Silicium	ppm	ASTM D5185(m)	>20	0	1
Sodium	ppm	ASTM D5185(m)		<1	1
Potassium	ppm	ASTM D5185(m)	>20	<1	<1
Eau	%	ASTM D6304*	>0.05	0.020	---
ppm d'eau	ppm	ASTM D6304*	>500	205	---

INFRA-RED

	methode	limite/base	actuel	passé1	passé2
% de suie	%	ASTM D7844*		0	0
Nitration	Abs/cm	ASTM D7624*		3.8	3.9
Sulfatation	Abs/.1mm	ASTM D7415*		155.7	147.4
Contenu en huile minérale	%	ASTM D7418*	<5.0%	<5.0	<5.0

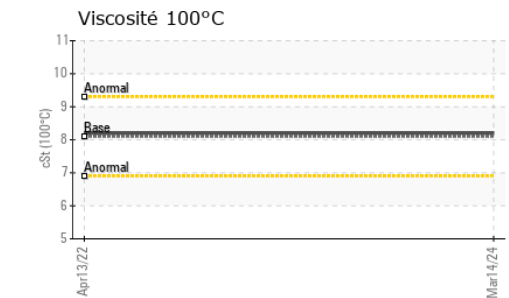
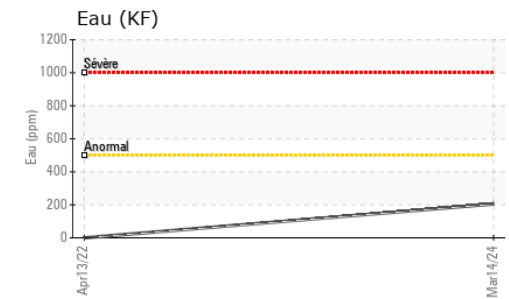
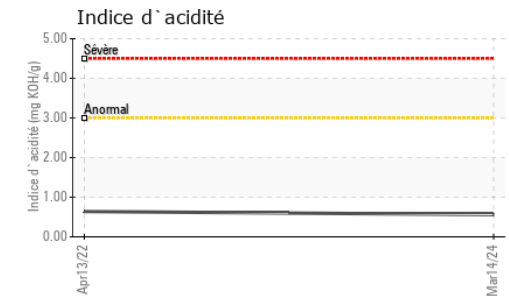
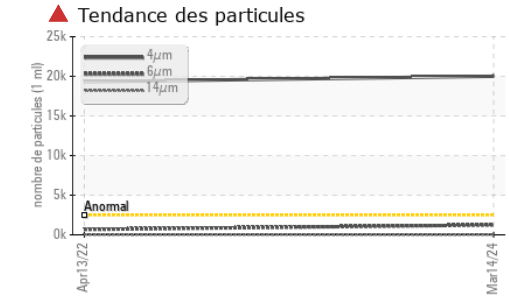
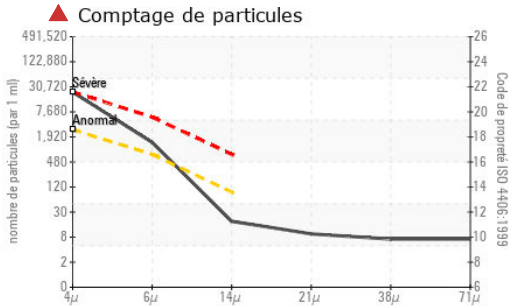

Laboratoire : WearCheck - C8-1175 Appleby Line, Burlington, ON L7L 5H9
N° d'échantillon : WC
N° de laboratoire : 02624051
Numéro unique : 5749170
Analyse : MOB 2 (Additional Tests: TAN Man)

Reçu : 22 Mar 2024
Tested : 25 Mar 2024
Diagnostiqué : 25 Mar 2024 - Bill Quesnel

Pour discuter ce rapport, contacter le service à la clientèle au 1-800-268-2131.

Test denoted (*) outside scope of accreditation, (m) method modified, (e) tested at external lab.

La validez de los resultados y la interpretación se basan en la muestra y la información proporcionada.

Envirolin Canada
 520 rue Adanac
 Quebec, QC
 CA G1C 7B7

Contact: Patrick Levesque
 patrick.levesque@envirolin.com
 T: (418)623-1216
 F: (418)660-8889

PROPRETÉ DU FLUIDE	methode	limite/base	actuel	passé1	passé2
Particules >4µ	ASTM D7647	>2500	▲ 20010	▲ 19316	---
Particules >6µ	ASTM D7647	>640	● 1241	● 676	---
Particules >14µ	ASTM D7647	>80	16	11	---
Particules >21µ	ASTM D7647	>20	8	5	---
Particules >38µ	ASTM D7647	>4	6	3	---
Particules >71µ	ASTM D7647	>3	▲ 6	3	---
Propreté de l'huile	ISO 4406 (c)	>18/16/13	▲ 22/17/11	▲ 21/17/11	---

FLUID DEGRADATION	methode	limite/base	actuel	passé1	passé2
Oxydation	Abs./1mm	ASTM D7414*	150.6	138.8	---
Indice d'acidité	mg KOH/g	ASTM D974*	0.56	0.64	---

VISUEL	methode	limite/base	actuel	passé1	passé2
Métal blanc	scalar	Visual*	NONE	NONE	---
Bronze	scalar	Visual*	NONE	NONE	---
Précipié	scalar	Visual*	NONE	NONE	---
Limon	scalar	Visual*	NONE	NONE	---
Débris	scalar	Visual*	NONE	NONE	---
Saleté	scalar	Visual*	NONE	NONE	---
Apparence	scalar	Visual*	NORML	NORML	---
Odeur	scalar	Visual*	NORML	NORML	---
Eau émulsifiée	scalar	Visual*	NEG	NEG	---
Eau libre	scalar	Visual*	NEG	NEG	---

PROPRIÉTÉS DU FLUID	methode	limite/base	actuel	passé1	passé2
Visc 40°C	cSt	ASTM D7279(m)	47.0	45.0	---
Visc 100°C	cSt	ASTM D7279(m)	8.1	8.2	---
Indice de viscosité (VI)	Scale	ASTM D2270*	146	158	---

IMAGES DE L'ÉCHANTILLON	methode	limite/base	actuel	passé1	passé2
Coluer					no image
Fond					no image



Secteur
CONSTRUCTION INJECTION EDM INC [02623868]
 Identité de la machine
GROVE RT760 899 (S/N 79588)
 Composant
Système hydraulique
 Fluid
PANOLIN HLP SYNTH 46 (583 LTR)

ANALYSE SPECTRAL

		methode	limite/base	actuel	passé1	passé2
Zinc	ppm	ASTM D5185(m)	0	26	28	---
Contenu en huile minérale	%	ASTM D7418*	<5.0%	<5.0	<5.0	---

FT-IR - Esters 1

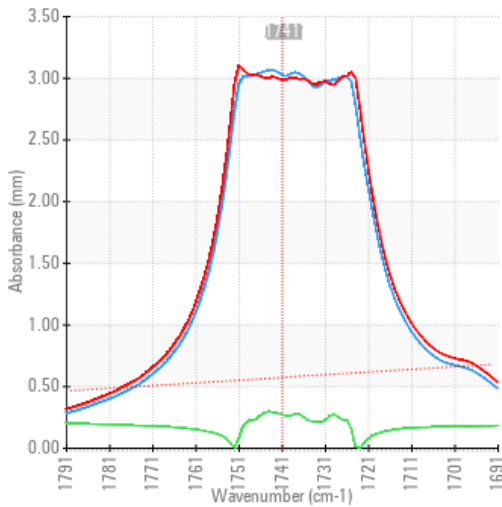

FT-IR - Esters II

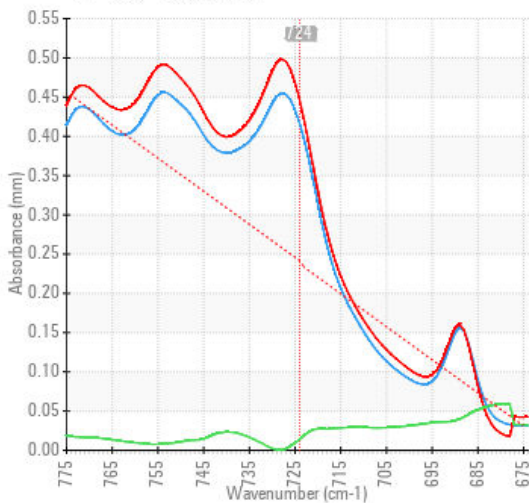

FT-IR Spectrum (Absorbance)

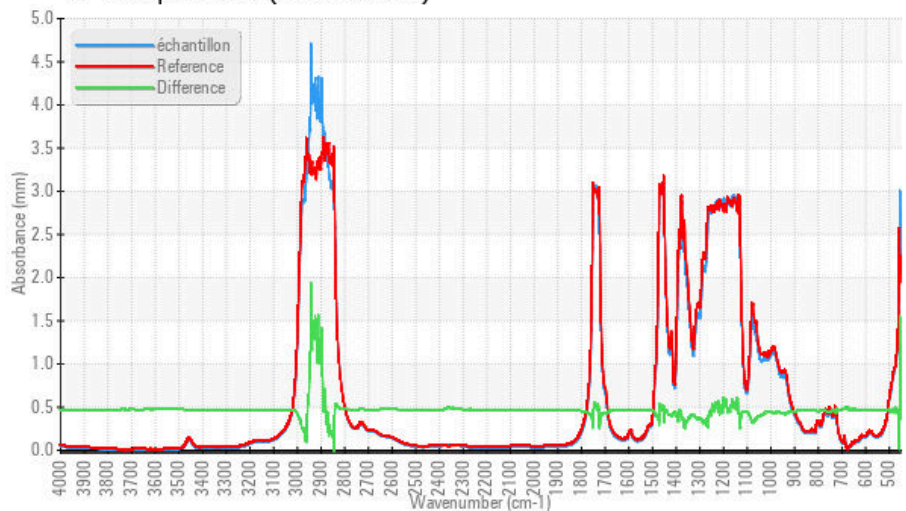

ISO 17025:2017
 Accredited
 Laboratory

Laboratoire : WearCheck - C8-1175 Appleby Line, Burlington, ON L7L 5H9
N° d'échantillon : WC
N° de laboratoire : 02624051
Reçu : 22 Mar 2024
Tested : 25 Mar 2024
Numéro unique : 5749170
Diagnostic : 25 Mar 2024 - Bill Quesnel
Analyse : MOB 2 (Additional Tests: TAN Man)

Pour discuter ce rapport, contacter le service à la clientèle au 1-800-268-2131.

Test denoted (*) outside scope of accreditation, (m) method modified, (e) tested at external lab.

La validez de los resultados y la interpretación se basan en la muestra y la información proporcionada.

Envirolin Canada

520 rue Adanac
 Quebec, QC
 CA G1C 7B7

Contact: Patrick Levesque
 patrick.levesque@envirolin.com

T: (418)623-1216
 F: (418)660-8889

Cette page est intentionnellement laissée blanche