

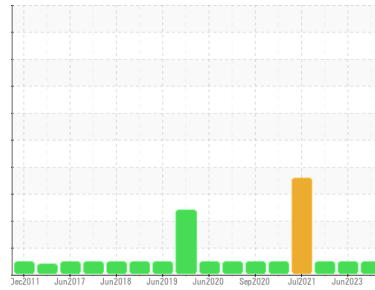

# RAPPORT D'ANALYSE D'HUILE

Sample Rating Trend



NORMALE



Identité de la machine

## MSE 13 MOTO-RED TLT OUEST

Composant

### Engrenage réducteur

Fluid

### MOBIL SHC 634 (40 LTR)

#### DIAGNOSTIC

##### Recommandation

Échantillonner de nouveau l'équipement au prochain intervalle de vidange afin d'en surveiller la condition.

##### Usure

Les taux d'usure de tous les composants sont normaux.

##### Contamination

Il n'y a aucun indice de contamination dans l'huile.

##### État Du Fluide

L'état de l'huile est acceptable pour la durée de service.

INFORMATION SUR L'ÉCHANTILLON		methode	limite/base	actuel	passé1	passé2
Numéro d'échant.	Client Info			<b>WC0872333</b>	WC0803842	WC0717209
Date d'échant.	Client Info			<b>20 Mar 2024</b>	20 Jun 2023	27 Dec 2022
Âge d la Machine	yrs	Client Info		<b>0</b>	0	0
Âge de l'huile	yrs	Client Info		<b>0</b>	0	0
Huile changée	Client Info			<b>N/A</b>	N/A	N/A
Statut de l'échant.				<b>NORMAL</b>	NORMAL	NORMAL

CONTAMINATION		methode	limite/base	actuel	passé1	passé2
L'eau	WC Method		>0.1	<b>NEG</b>	NEG	NEG

MÉTAUX D'USURE		methode	limite/base	actuel	passé1	passé2
Fer	ppm	ASTM D5185(m)	>150	<b>24</b>	26	6
Chrome	ppm	ASTM D5185(m)	>10	<b>0</b>	<1	0
Nickel	ppm	ASTM D5185(m)	>10	<b>0</b>	<1	<1
Titane	ppm	ASTM D5185(m)		<b>5</b>	5	2
Argent	ppm	ASTM D5185(m)		<b>0</b>	0	0
Aluminium	ppm	ASTM D5185(m)	>25	<b>5</b>	8	2
Plomb	ppm	ASTM D5185(m)	>100	<b>0</b>	0	0
Cuivre	ppm	ASTM D5185(m)	>50	<b>4</b>	6	<1
Étain	ppm	ASTM D5185(m)	>10	<b>&lt;1</b>	<1	<1
Antimoine	ppm	ASTM D5185(m)	>5	<b>0</b>	0	0
Vanadium	ppm	ASTM D5185(m)		<b>0</b>	0	0
Béryllium	ppm	ASTM D5185(m)		<b>0</b>	0	0
Cadmium	ppm	ASTM D5185(m)		<b>0</b>	0	0

ADDITIFS		methode	limite/base	actuel	passé1	passé2
Bore	ppm	ASTM D5185(m)	3.6	<b>&lt;1</b>	<1	<1
Baryum	ppm	ASTM D5185(m)	0.0	<b>6</b>	6	2
Molybdène	ppm	ASTM D5185(m)	0.0	<b>0</b>	0	0
Manganèse	ppm	ASTM D5185(m)		<b>0</b>	<1	0
Magnésium	ppm	ASTM D5185(m)	0.0	<b>&lt;1</b>	<1	0
Calcium	ppm	ASTM D5185(m)	0.4	<b>8</b>	8	2
Phosphore	ppm	ASTM D5185(m)	838	<b>414</b>	464	482
Zinc	ppm	ASTM D5185(m)	1.0	<b>4</b>	5	3
Soufre	ppm	ASTM D5185(m)	386	<b>35</b>	51	52
Lithium	ppm	ASTM D5185(m)		<b>&lt;1</b>	<1	<1

CONTAMINANTS		methode	limite/base	actuel	passé1	passé2
Silicium	ppm	ASTM D5185(m)	>50	<b>31</b>	40	30
Sodium	ppm	ASTM D5185(m)		<b>&lt;1</b>	2	<1
Potassium	ppm	ASTM D5185(m)	>20	<b>&lt;1</b>	<1	0

INFRA-RED		methode	limite/base	actuel	passé1	passé2
% de suie	%	ASTM D7844*		<b>0</b>	0	0
Nitration	Abs/cm	ASTM D7624*		<b>4.7</b>	4.7	3.4
Sulfatation	Abs/.1mm	ASTM D7415*		<b>12.6</b>	12.7	13.8

FLUID DEGRADATION		methode	limite/base	actuel	passé1	passé2
Oxydation	Abs/.1mm	ASTM D7414*		<b>3.5</b>	3.5	3.6

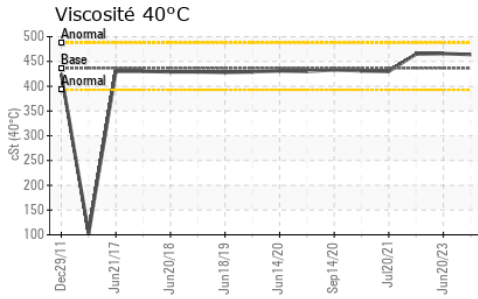

VISUEL	methode	limite/base	actuel	passé1	passé2
Métal blanc	scalar	Visual*	NONE	<b>NONE</b>	NONE
Bronze	scalar	Visual*	NONE	<b>NONE</b>	NONE
Préциpié	scalar	Visual*	NONE	<b>NONE</b>	NONE
Limon	scalar	Visual*	NONE	<b>NONE</b>	NONE
Débris	scalar	Visual*	NONE	<b>NONE</b>	NONE
Saleté	scalar	Visual*	NONE	<b>NONE</b>	NONE
Apparence	scalar	Visual*	NORML	<b>NORML</b>	NORML
Odeur	scalar	Visual*	NORML	<b>NORML</b>	NORML
Eau émulsifiée	scalar	Visual*	>0.1	<b>NEG</b>	NEG
Eau libre	scalar	Visual*		<b>NEG</b>	NEG

PROPRIÉTÉS DU FLUID	methode	limite/base	actuel	passé1	passé2
Visc 40°C	cSt	ASTM D7279(m)	436.4	<b>464</b>	466 / 465

IMAGES DE L'éCHANTILLON	methode	limite/base	actuel	passé1	passé2
-------------------------	---------	-------------	--------	--------	--------

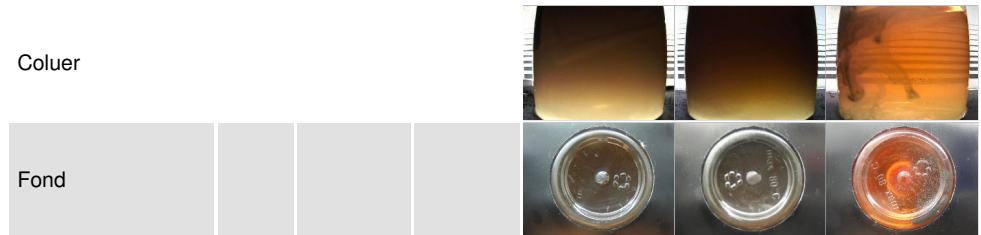

## GRAPHIQUES

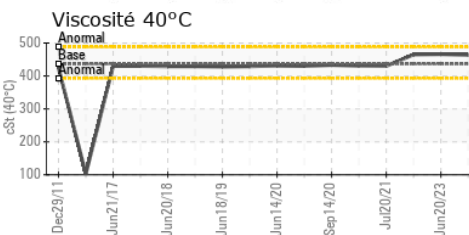
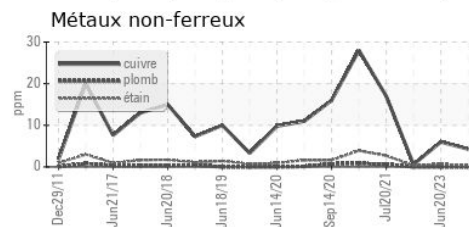
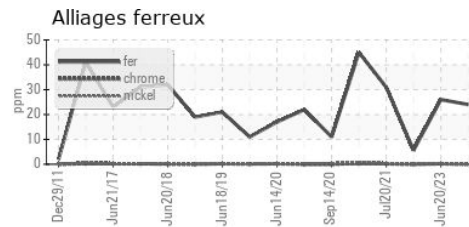

**Laboratoire** : WearCheck - C8-1175 Appleby Line, Burlington, ON L7L 5H9 **Rio Tinto Alcan (SECAL) USINE LATERRIERE**  
**N° d'échantillon** : WC0872333 **Reçu** : 25 Mar 2024 6301 BOUL. TALBOT  
**N° de laboratoire** : 02624452 **Tested** : 25 Mar 2024 LATERRIERE, QC  
**Numéro unique** : 5749571 **Diagnostic** : 25 Mar 2024 - Kevin Marson CA G0V 1K0  
**Analyse** : IND 1 ( Additional Tests: FT-IR ) Contact: Sylvain Payer

Pour discuter cette rapport, contacter le service à la clientèle au 1-800-268-2131.

Test denoted (\*) outside scope of accreditation, (m) method modified, (e) tested at external lab.

La validez de los resultados y la interpretación se basan en la muestra y la información proporcionada.

sylvain.payer@riotinto.com  
 T: (418)818-9426  
 F: (418)678-1876