

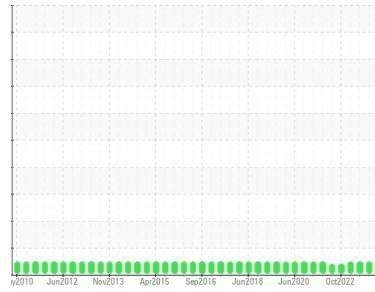

# RAPPORT D'ANALYSE D'HUILE

## Sample Rating Trend



NORMALE



Secteur

## Manutention

Identité de la machine

### 56-1003-02 Translation

Composant

### Engrenage réducteur

Fluid

### MOBIL MOBILGEAR 600 XP 320 (60 LTR)

#### DIAGNOSTIC

##### Recommandation

Échantillonner de nouveau l'équipement au prochain intervalle de vidange afin d'en surveiller la condition.

##### Usure

Les taux d'usure de tous les composants sont normaux.

##### Contamination

Il n'y a aucun indice de contamination dans l'huile.

##### État Du Fluide

L'état de l'huile est acceptable pour la durée de service.

INFORMATION SUR L'ÉCHANTILLON			methode	limite/base	actuel	passé1	passé2
Numéro d'échant.		Client Info			<b>WC0915582</b>	WC0855439	WC0802233
Date d'échant.		Client Info			<b>09 Apr 2024</b>	21 Sep 2023	19 Jun 2023
Âge d la Machine	hrs	Client Info			<b>0</b>	0	0
Âge de l'huile	hrs	Client Info			<b>0</b>	0	0
Huile changée		Client Info			<b>N/A</b>	N/A	N/A
Statut de l'échant.					<b>NORMAL</b>	NORMAL	NORMAL

CONTAMINATION			methode	limite/base	actuel	passé1	passé2
L'eau		WC Method		>0.1	<b>NEG</b>	NEG	NEG

MÉTAUX D'USURE			methode	limite/base	actuel	passé1	passé2
Fer	ppm	ASTM D5185(m)		>117	<b>3</b>	3	3
Chrome	ppm	ASTM D5185(m)		>2	<b>0</b>	0	0
Nickel	ppm	ASTM D5185(m)		>2	<b>0</b>	0	<1
Titane	ppm	ASTM D5185(m)			<b>0</b>	0	0
Argent	ppm	ASTM D5185(m)			<b>0</b>	<1	0
Aluminium	ppm	ASTM D5185(m)		>11	<b>&lt;1</b>	<1	<1
Plomb	ppm	ASTM D5185(m)		>10	<b>0</b>	<1	0
Cuivre	ppm	ASTM D5185(m)		>55	<b>0</b>	<1	0
Étain	ppm	ASTM D5185(m)		>15	<b>0</b>	0	0
Antimoine	ppm	ASTM D5185(m)		>5	<b>0</b>	0	0
Vanadium	ppm	ASTM D5185(m)			<b>0</b>	0	0
Béryllium	ppm	ASTM D5185(m)			<b>0</b>	0	0
Cadmium	ppm	ASTM D5185(m)			<b>0</b>	0	0

ADDITIFS			methode	limite/base	actuel	passé1	passé2
Bore	ppm	ASTM D5185(m)		32	<b>28</b>	29	33
Baryum	ppm	ASTM D5185(m)		0.0	<b>0</b>	<1	0
Molybdène	ppm	ASTM D5185(m)		0.0	<b>0</b>	0	0
Manganèse	ppm	ASTM D5185(m)		0.0	<b>0</b>	0	0
Magnésium	ppm	ASTM D5185(m)		0.4	<b>0</b>	<1	<1
Calcium	ppm	ASTM D5185(m)		1.8	<b>0</b>	2	<1
Phosphore	ppm	ASTM D5185(m)		308	<b>308</b>	327	350
Zinc	ppm	ASTM D5185(m)		0.3	<b>1</b>	2	2
Soufre	ppm	ASTM D5185(m)		16666	<b>14959</b>	15611	15762
Lithium	ppm	ASTM D5185(m)			<b>&lt;1</b>	<1	<1

CONTAMINANTS			methode	limite/base	actuel	passé1	passé2
Silicium	ppm	ASTM D5185(m)		>50	<b>5</b>	6	5
Sodium	ppm	ASTM D5185(m)			<b>0</b>	<1	0
Potassium	ppm	ASTM D5185(m)		>20	<b>&lt;1</b>	0	<1

INFRA-RED			methode	limite/base	actuel	passé1	passé2
% de suie	%	ASTM D7844*			<b>0</b>	0	0
Nitration	Abs/cm	ASTM D7624*			<b>3.5</b>	3.5	3.5
Sulfatation	Abs/.1mm	ASTM D7415*			<b>14.3</b>	14.4	14.2

FLUID DEGRADATION			methode	limite/base	actuel	passé1	passé2
Oxydation	Abs/.1mm	ASTM D7414*			<b>5.9</b>	6.0	6.0

FT-IR (Direct Trend)

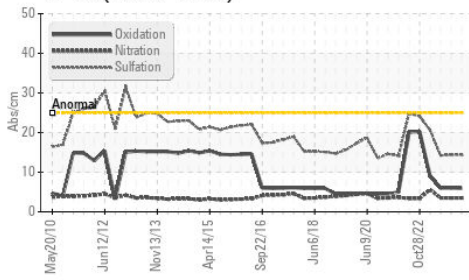

Viscosité 40°C

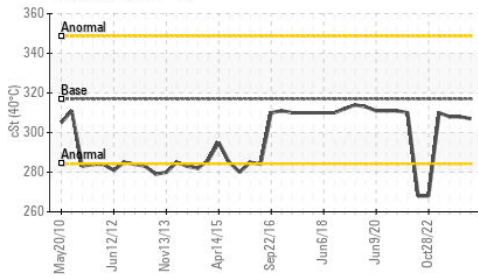

VISUEL	methode	limite/base	actuel	passé1	passé2
Métal blanc	scalar	Visual*	NONE	NONE	NONE
Bronze	scalar	Visual*	NONE	NONE	NONE
Préциpié	scalar	Visual*	NONE	NONE	NONE
Limon	scalar	Visual*	NONE	NONE	NONE
Débris	scalar	Visual*	NONE	NONE	NONE
Saleté	scalar	Visual*	NONE	NONE	NONE
Apparence	scalar	Visual*	NORML	NORML	NORML
Odeur	scalar	Visual*	NORML	NORML	NORML
Eau émulsifiée	scalar	Visual*	>0.1	NEG	NEG
Eau libre	scalar	Visual*		NEG	NEG

PROPRIÉTÉS DU FLUID	methode	limite/base	actuel	passé1	passé2
Visc 40°C	cSt	ASTM D7279(m)	317	308	308

IMAGES DE L'éCHANTILLON	methode	limite/base	actuel	passé1	passé2
-------------------------	---------	-------------	--------	--------	--------

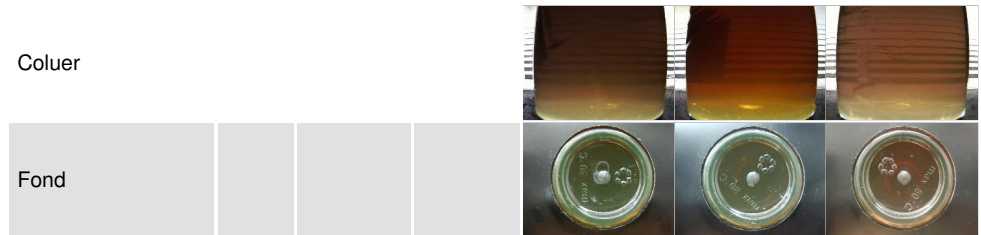

## GRAPHIQUES

Alliages ferreux

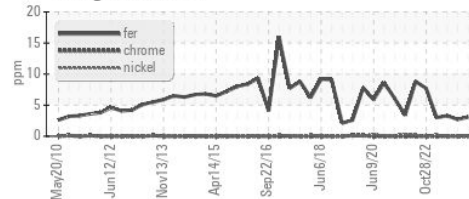

Métaux non-ferreux

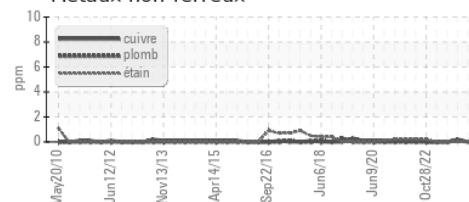

Viscosité 40°C

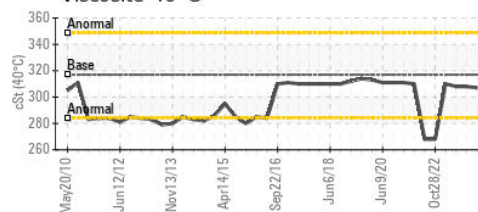

**Laboratoire** : WearCheck - C8-1175 Appleby Line, Burlington, ON L7L 5H9  
**N° d'échantillon** : WC0915582  
**N° de laboratoire** : 02628594  
**Numéro unique** : 5761726  
**Analyse** : IND 1 ( Additional Tests: FT-IR )  
**Reçu** : 12 Apr 2024  
**Tested** : 12 Apr 2024  
**Diagnostic** : 12 Apr 2024 - Wes Davis

Pour discuter cette rapport, contacter le service à la clientèle au 1-800-268-2131.

Test denoted (\*) outside scope of accreditation, (m) method modified, (e) tested at external lab.

La validez de los resultados y la interpretación se basan en la muestra y la información proporcionada.

**RTA - UGB**

C.P. 900  
Ville de la Baie, QC  
CA G7B 4G9

Contact: Alcan Epc  
mathieu.tremblay2@riotinto.com

T: (418)697-9568

F: (418)697-9550