

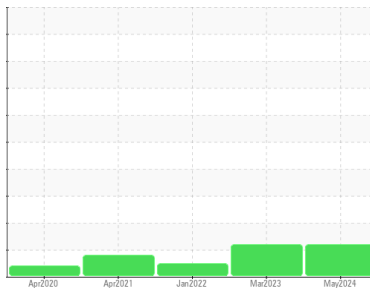

RAPPORT D'ANALYSE D'HUILE

Sample Rating Trend



DéGRADATION



Secteur

MGF [02636456]

Identité de la machine

LINKBELT 245X4 19-156 (S/N LBX245Q7NKHEX1419)

Composant

Système hydraulique

Fluid

PANOLIN HLP SYNTH 46 (252 LTR)

DIAGNOSTIC

▲ Recommendation

Échantillonner de nouveau l'équipement au prochain intervalle de vidange afin d'en surveiller la condition. L'indice d'acidité (AN) indique que votre fluide approche de sa fin de vie utile, veuillez échantillonner à intervalles rapprochées de 250 heures.

Usure

Les taux d'usure de tous les composants sont normaux.

Contamination

Il y a une faible concentration (<5.0%) d'huile minérale présente dans le fluide. La propreté du système est acceptable pour votre objectif de propreté ISO 4406. La teneur en eau est négligeable. La propreté du système et du fluide est acceptable.

▲ État Du Fluide

Le niveau de AN est supérieur à la limite recommandée.

| INFORMATION SUR L'éCHANTILLON | | methode | limite/base | actuel | passé1 | passé2 |
|-------------------------------|-------------|-------------|-------------|--------------------|-------------|-------------|
| Numéro d'échant. | Client Info | | | WC0893577 | WC | WC |
| Date d'échant. | Client Info | | | 09 May 2024 | 30 Mar 2023 | 14 Jan 2022 |
| Âge d la Machine | hrs | Client Info | | 3876 | 3172 | 2153 |
| Âge de l'huile | hrs | Client Info | | 0 | 0 | 0 |
| Huile changée | Client Info | | | N/A | N/A | N/A |
| Statut de l'échant. | | | | ABNORMAL | ATTENTION | NORMAL |

| MÉTALUX D'USURE | | methode | limite/base | actuel | passé1 | passé2 |
|-----------------|-----|---------------|-------------|--------------|--------|--------|
| Fer | ppm | ASTM D5185(m) | >20 | 4 | 3 | 2 |
| Chrome | ppm | ASTM D5185(m) | >10 | <1 | <1 | <1 |
| Nickel | ppm | ASTM D5185(m) | >10 | 0 | 0 | 0 |
| Titane | ppm | ASTM D5185(m) | | 0 | <1 | 0 |
| Argent | ppm | ASTM D5185(m) | | 0 | 0 | 0 |
| Aluminium | ppm | ASTM D5185(m) | >10 | 0 | <1 | 0 |
| Plomb | ppm | ASTM D5185(m) | >10 | 0 | 1 | <1 |
| Cuivre | ppm | ASTM D5185(m) | >75 | <1 | <1 | <1 |
| Étain | ppm | ASTM D5185(m) | >10 | 0 | 0 | <1 |
| Antimoine | ppm | ASTM D5185(m) | | 0 | 0 | 0 |
| Vanadium | ppm | ASTM D5185(m) | | 0 | 0 | 0 |
| Béryllium | ppm | ASTM D5185(m) | | 0 | 0 | 0 |
| Cadmium | ppm | ASTM D5185(m) | | 0 | 0 | 0 |

| ADDITIFS | | methode | limite/base | actuel | passé1 | passé2 |
|-----------|-----|---------------|-------------|--------------|--------|--------|
| Bore | ppm | ASTM D5185(m) | 0 | <1 | <1 | 2 |
| Baryum | ppm | ASTM D5185(m) | 0 | 0 | 0 | 0 |
| Molybdène | ppm | ASTM D5185(m) | 0 | 0 | 0 | 0 |
| Manganèse | ppm | ASTM D5185(m) | 0 | 0 | 0 | 0 |
| Magnésium | ppm | ASTM D5185(m) | 0 | <1 | <1 | 0 |
| Calcium | ppm | ASTM D5185(m) | 0 | <1 | 0 | 1 |
| Phosphore | ppm | ASTM D5185(m) | 1700 | 1329 | 1468 | 1336 |
| Zinc | ppm | ASTM D5185(m) | 0 | 65 | 73 | 88 |
| Soufre | ppm | ASTM D5185(m) | 1350 | 1418 | 1583 | 1596 |
| Lithium | ppm | ASTM D5185(m) | | <1 | <1 | <1 |

| CONTAMINANTS | | methode | limite/base | actuel | passé1 | passé2 |
|--------------|-----|---------------|-------------|--------------|--------|--------|
| Silicium | ppm | ASTM D5185(m) | >20 | 0 | 1 | <1 |
| Sodium | ppm | ASTM D5185(m) | | <1 | 1 | <1 |
| Potassium | ppm | ASTM D5185(m) | >20 | 1 | 0 | 0 |
| Eau | % | ASTM D6304* | >0.05 | 0.046 | 0.045 | --- |
| ppm d'eau | ppm | ASTM D6304* | >500 | 463 | 450.5 | --- |

| INFRA-RED | | methode | limite/base | actuel | passé1 | passé2 |
|---------------------------|----------|-------------|-------------|----------------|--------|--------|
| % de suie | % | ASTM D7844* | | 0 | 0 | --- |
| Nitration | Abs/cm | ASTM D7624* | | 4.6 | 4.6 | --- |
| Sulfatation | Abs/.1mm | ASTM D7415* | | 155.4 | 186.5 | --- |
| Contenu en huile minérale | % | ASTM D7418* | <5.0% | <5.0 | <5.0 | 2.0 |

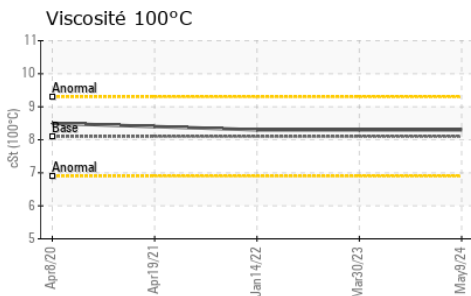
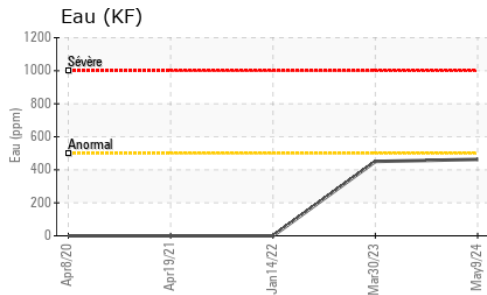
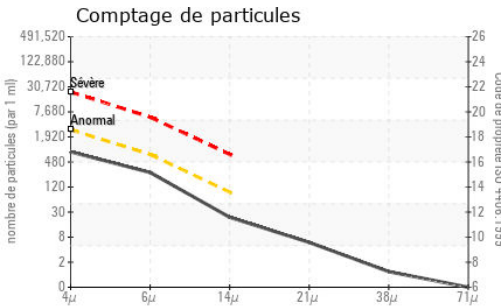
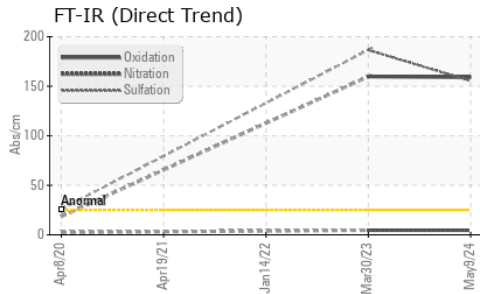
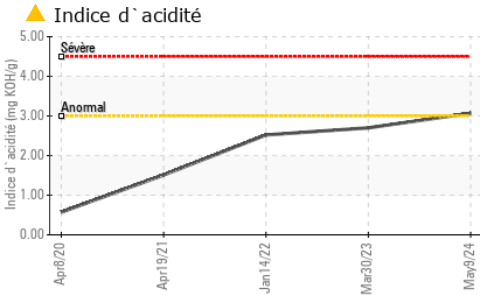

| PROPRETÉ DU FLUIDE | methode | limite/base | actuel | passé1 | passé2 |
|---------------------|--------------|-------------|-----------------|----------|----------|
| Particules >4µ | ASTM D7647 | >2500 | 737 | 3884 | 1510 |
| Particules >6µ | ASTM D7647 | >640 | 236 | 768 | 115 |
| Particules >14µ | ASTM D7647 | >80 | 20 | 35 | 10 |
| Particules >21µ | ASTM D7647 | >20 | 5 | 6 | 2 |
| Particules >38µ | ASTM D7647 | >4 | 1 | 0 | 0 |
| Particules >71µ | ASTM D7647 | >3 | 0 | 0 | 0 |
| Propreté de l'huile | ISO 4406 (c) | >18/16/13 | 17/15/11 | 19/17/12 | 18/14/10 |

| FLUID DEGRADATION | methode | limite/base | actuel | passé1 | passé2 |
|-------------------|----------|-------------|--------------|--------|--------|
| Oxydation | Abs./1mm | ASTM D7414* | 158.9 | 159.7 | --- |
| Indice d'acidité | mg KOH/g | ASTM D974* | 3.07 | 2.70 | 2.52 |

| VISUEL | methode | limite/base | actuel | passé1 | passé2 |
|----------------|---------|-------------|--------------|--------|--------|
| Métal blanc | scalar | Visual* | NONE | NONE | NONE |
| Bronze | scalar | Visual* | NONE | NONE | NONE |
| Préciipié | scalar | Visual* | NONE | NONE | NONE |
| Limon | scalar | Visual* | NONE | NONE | NONE |
| Débris | scalar | Visual* | NONE | NONE | NONE |
| Saleté | scalar | Visual* | NONE | NONE | NONE |
| Apparence | scalar | Visual* | NORML | NORML | NORML |
| Odeur | scalar | Visual* | NORML | NORML | NORML |
| Eau émulsifiée | scalar | Visual* | NEG | NEG | NEG |
| Eau libre | scalar | Visual* | NEG | NEG | NEG |

| PROPRIÉTÉS DU FLUID | methode | limite/base | actuel | passé1 | passé2 |
|--------------------------|---------|---------------|-------------|--------|--------|
| Visc 40°C | cSt | ASTM D7279(m) | 45.9 | 46.1 | 46.2 |
| Visc 100°C | cSt | ASTM D7279(m) | 8.3 | 8.3 | 8.3 |
| Indice de viscosité (VI) | Scale | ASTM D2270* | 157 | 156 | 156 |

| IMAGES DE L'éCHANTILLON | methode | limite/base | actuel | passé1 | passé2 |
|-------------------------|---------|-------------|--------|--------|--------|
| Coluer | | | | | |
| Fond | | | | | |



Laboratoire : WearCheck - C8-1175 Appleby Line, Burlington, ON L7L 5H9
N° d'échantillon : WC0893577
N° de laboratoire : **02636461**
Numéro unique : 5785623
Analyse : MOB 2
Reçu : 17 May 2024
Tested : 21 May 2024
Diagnostiqué : 22 May 2024 - Bill Quesnel

Envirolin Canada
 520 rue Adanac
 Quebec, QC
 CA G1C 7B7
 Contact: Patrick Levesque
 patrick.levesque@envirolin.com
 T: (418)623-1216
 F: (418)660-8889

Pour discuter ce rapport, contacter le service à la clientèle au 1-800-268-2131.
 Test denoted (*) outside scope of accreditation, (m) method modified, (e) tested at external lab.
 La validez de los resultados y la interpretación se basan en la muestra y la información proporcionada.



Secteur

MGF [02636456]

Identité de la machine

LINKBELT 245X4 19-156 (S/N LBX245Q7NKHEX1419)

Composant

Système hydraulique

Fluid

PANOLIN HLP SYNTH 46 (252 LTR)

ANALYSE SPECTRAL

| | | methode | limite/base | actuel | passé1 | passé2 |
|---------------------------|-----|---------------|-------------|----------------|--------|--------|
| Zinc | ppm | ASTM D5185(m) | 0 | 65 | 73 | 88 |
| Contenu en huile minérale | % | ASTM D7418* | <5.0% | <5.0 | <5.0 | 2.0 |

FT-IR - Esters 1

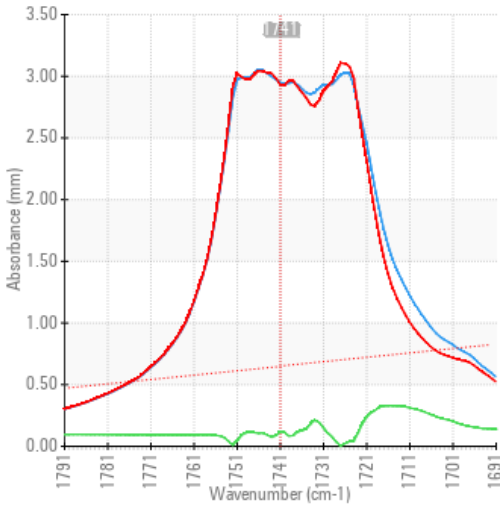

FT-IR - Esters II

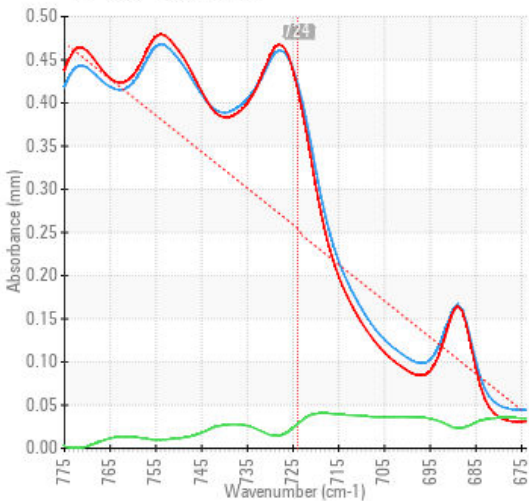

FT-IR Spectrum (Absorbance)

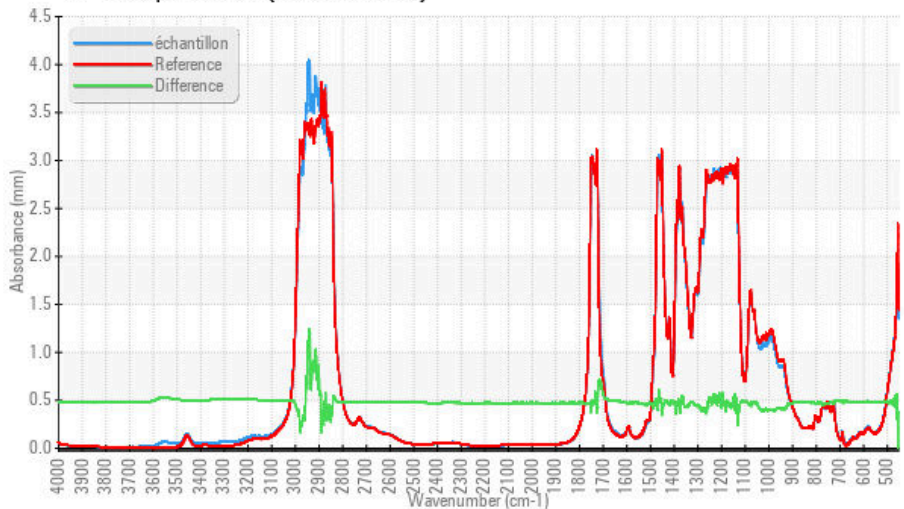

Laboratoire : WearCheck - C8-1175 Appleby Line, Burlington, ON L7L 5H9

N° d'échantillon : WC0893577

N° de laboratoire : **02636461**

Numéro unique : 5785623

Analyse : MOB 2

Reçu : 17 May 2024

Tested : 21 May 2024

Diagnostic : 22 May 2024 - Bill Quesnel

Envirolin Canada

520 rue Adanac

Quebec, QC

CA G1C 7B7

Contact: Patrick Levesque

patrick.levesque@envirolin.com

T: (418)623-1216

F: (418)660-8889

Pour discuter cette rapport, contacter le service à la clientèle au 1-800-268-2131.

Test denoted (*) outside scope of accreditation, (m) method modified, (e) tested at external lab.

La validez de los resultados y la interpretación se basan en la muestra y la información proporcionada.

Cette page est intentionnellement laissée blanche