

VISUEL	methode	limite/base	actuel	passé1	passé2
Métal blanc	scalar	Visual*	NONE	NONE	NONE
Bronze	scalar	Visual*	NONE	NONE	NONE
Précipié	scalar	Visual*	NONE	NONE	NONE
Limon	scalar	Visual*	NONE	NONE	NONE
Débris	scalar	Visual*	NONE	NONE	NONE
Saleté	scalar	Visual*	NONE	NONE	NONE
Apparence	scalar	Visual*	NORML	NORML	NORML
Odeur	scalar	Visual*	NORML	NORML	NORML
Eau émulsifiée	scalar	Visual*	>0.2	NEG	NEG
Eau libre	scalar	Visual*		NEG	NEG

PROPRIÉTÉS DU FLUID	methode	limite/base	actuel	passé1	passé2
Visc 40°C	cSt	ASTM D7279(m)	680	685	682

IMAGES DE L'ÉCHANTILLON	methode	limite/base	actuel	passé1	passé2
-------------------------	---------	-------------	--------	--------	--------

Coluer

Fond

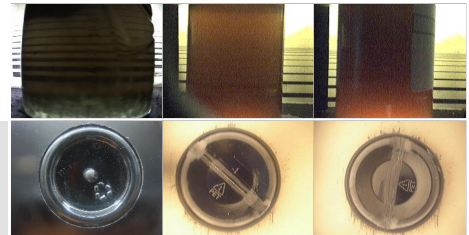

## GRAPHIQUES

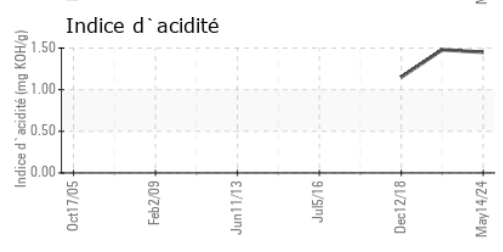
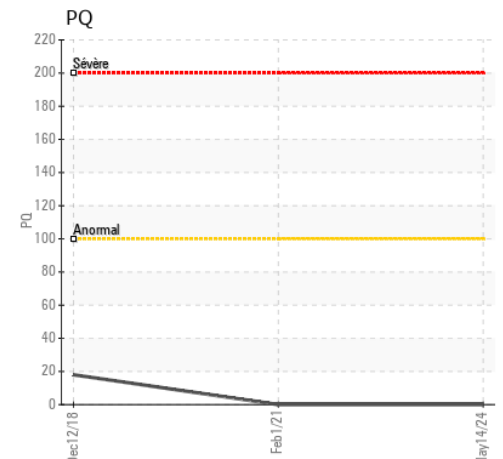
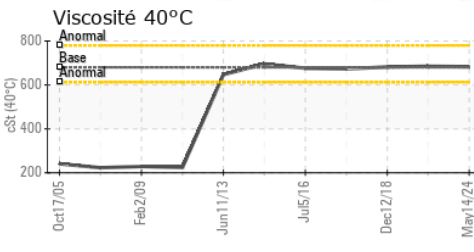
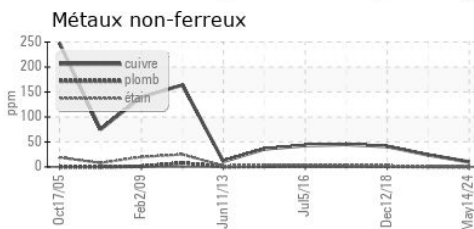
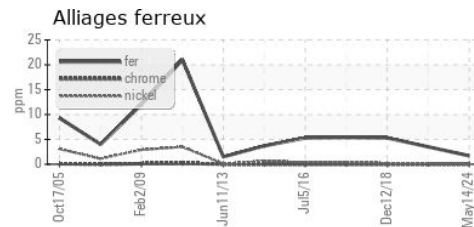

**Laboratoire** : WearCheck - C8-1175 Appleby Line, Burlington, ON L7L 5H9  
**N° d'échantillon** : WC0908414  
**N° de laboratoire** : 02636767  
**Reçu** : 21 May 2024  
**Tested** : 22 May 2024  
**Numéro unique** : 5785929  
**Diagnostiqué** : 23 May 2024 - Kevin Marson  
**Analyse** : IND 2 ( Additional Tests: KF )

**RTA - ALMA**  
 3000 RUE DES PINS OUEST, BATISSE 7103 MEZZALINE  
 ALMA, QC  
 CA G8B 6T3  
 Contact: Guy Dufour  
 guy.dufour-almacou@riotinto.com

Pour discuter ce rapport, contacter le service à la clientèle au 1-800-268-2131.  
 Test denoted (\*) outside scope of accreditation, (m) method modified, (e) tested at external lab.  
 La validez de los resultados y la interpretación se basan en la muestra y la información proporcionada.

T:  
 F: (418)480-6004