

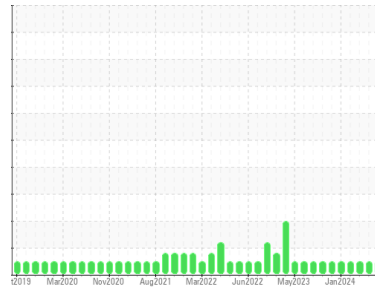

RAPPORT D'ANALYSE D'HUILE

Sample Rating Trend



NORMALE



Secteur

RECUPERATION - BROYAGE

Identité de la machine

BROYEUR NORD (Moteur 3000 HP coté pas à pas) (S/N 62306M)

Composant

Engrenage réducteur

Fluid

ESSO UNIVIS EXTRA (4 LTR)

DIAGNOSTIC

Recommandation

Échantillonner de nouveau l'équipement au prochain intervalle de vidange afin d'en surveiller la condition.

Usure

Les taux d'usure de tous les composants sont normaux.

Contamination

Il n'y a aucun indice de contamination dans l'huile.

État Du Fluide

L'état de l'huile est acceptable pour la durée de service.

INFORMATION SUR L'ÉCHANTILLON		methode	limite/base	actuel	passé1	passé2
Numéro d'échant.	Client Info			WC0926552	WC0895368	WC0841676
Date d'échant.	Client Info			27 May 2024	03 May 2024	06 Mar 2024
Âge d la Machine	hrs	Client Info		0	0	0
Âge de l'huile	hrs	Client Info		0	0	0
Huile changée	Client Info			N/A	N/A	N/A
Statut de l'échant.				NORMAL	NORMAL	NORMAL

CONTAMINATION		methode	limite/base	actuel	passé1	passé2
L'eau	WC Method		>0.1	NEG	NEG	NEG

MÉTALUX D'USURE		methode	limite/base	actuel	passé1	passé2
Fer	ppm	ASTM D5185(m)	>150	2	2	3
Chrome	ppm	ASTM D5185(m)	>10	0	0	0
Nickel	ppm	ASTM D5185(m)	>10	0	0	<1
Titane	ppm	ASTM D5185(m)		0	0	0
Argent	ppm	ASTM D5185(m)		0	0	0
Aluminium	ppm	ASTM D5185(m)	>25	<1	<1	<1
Plomb	ppm	ASTM D5185(m)	>100	0	0	<1
Cuivre	ppm	ASTM D5185(m)	>50	5	5	4
Étain	ppm	ASTM D5185(m)	>10	9	9	8
Antimoine	ppm	ASTM D5185(m)	>5	0	0	0
Vanadium	ppm	ASTM D5185(m)		0	0	0
Béryllium	ppm	ASTM D5185(m)		0	0	0
Cadmium	ppm	ASTM D5185(m)		0	0	0

ADDITIFS		methode	limite/base	actuel	passé1	passé2
Bore	ppm	ASTM D5185(m)	2.9	<1	0	0
Baryum	ppm	ASTM D5185(m)	1.5	0	<1	0
Molybdène	ppm	ASTM D5185(m)	0	0	0	0
Manganèse	ppm	ASTM D5185(m)		0	0	0
Magnésium	ppm	ASTM D5185(m)	0	<1	<1	<1
Calcium	ppm	ASTM D5185(m)	37	53	55	56
Phosphore	ppm	ASTM D5185(m)	235	303	306	320
Zinc	ppm	ASTM D5185(m)	298	405	428	421
Soufre	ppm	ASTM D5185(m)	1069	1306	1236	1341
Lithium	ppm	ASTM D5185(m)		<1	<1	<1

CONTAMINANTS		methode	limite/base	actuel	passé1	passé2
Silicium	ppm	ASTM D5185(m)	>50	0	0	<1
Sodium	ppm	ASTM D5185(m)		<1	<1	<1
Potassium	ppm	ASTM D5185(m)	>20	1	0	<1

INFRA-RED		methode	limite/base	actuel	passé1	passé2
% de suie	%	ASTM D7844*		0	---	0
Nitration	Abs/cm	ASTM D7624*		2.0	---	2.0
Sulfatation	Abs/.1mm	ASTM D7415*		49.0	---	49.5

FLUID DEGRADATION		methode	limite/base	actuel	passé1	passé2
Oxydation	Abs/.1mm	ASTM D7414*		41.6	---	42.1

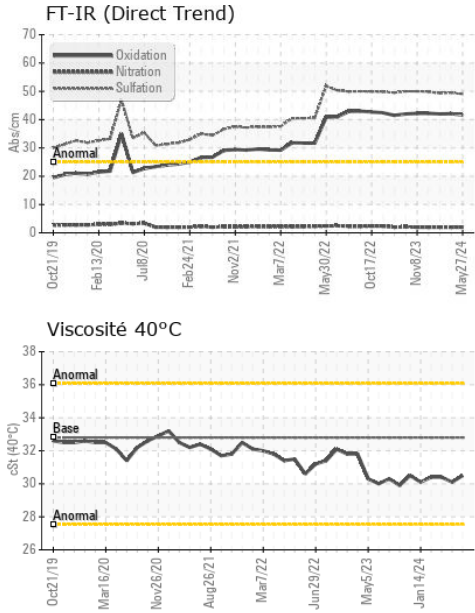

VISUEL	methode	limite/base	actuel	passé1	passé2
Métal blanc	scalar	Visual*	NONE	NONE	NONE
Bronze	scalar	Visual*	NONE	NONE	NONE
Préциpié	scalar	Visual*	NONE	NONE	NONE
Limon	scalar	Visual*	NONE	NONE	NONE
Débris	scalar	Visual*	NONE	NONE	NONE
Saleté	scalar	Visual*	NONE	NONE	NONE
Apparence	scalar	Visual*	NORML	HAZY	NORML
Odeur	scalar	Visual*	NORML	NORML	NORML
Eau émulsifiée	scalar	Visual*	>0.1	NEG	NEG
Eau libre	scalar	Visual*		NEG	NEG

PROPRIÉTÉS DU FLUID	methode	limite/base	actuel	passé1	passé2
Visc 40°C	cSt	ASTM D7279(m)	32.8	30.1	30.4

IMAGES DE L'éCHANTILLON	methode	limite/base	actuel	passé1	passé2
Coluer					
Fond					



GRAPHIQUES

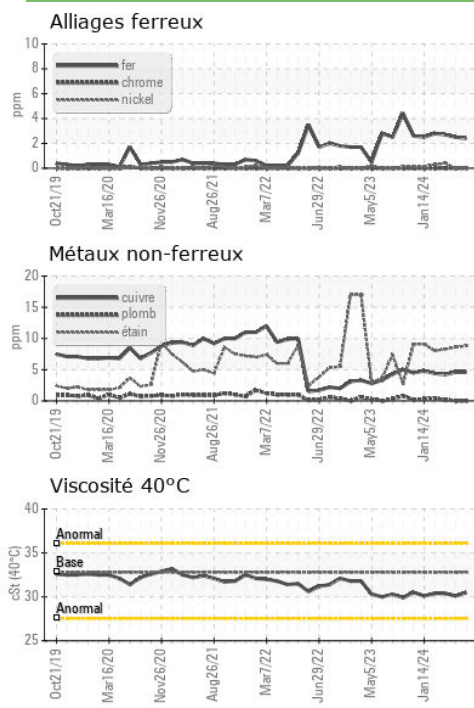

Laboratoire : WearCheck - C8-1175 Appleby Line, Burlington, ON L7L 5H9 **Rio Tinto - USINE VAUDREUIL BHB (Mill - Aluminum)**
N° d'échantillon : WC0926552 **Reçu** : 03 Jun 2024 **1955 BD. MELLON, EDIFICE 401**
N° de laboratoire : 02639404 **Tested** : 03 Jun 2024 **JONQUIERE, QC**
Numéro unique : 5788566 **Diagnostic** : 03 Jun 2024 - Wes Davis **CA G7S 4L2**
Analyse : IND 1 (Additional Tests: FT-IR) **Contact: Dany Bonneau**
Test denoted (*) outside scope of accreditation, (m) method modified, (e) tested at external lab.
La validez de los resultados y la interpretación se basan en la muestra y la información proporcionada.