

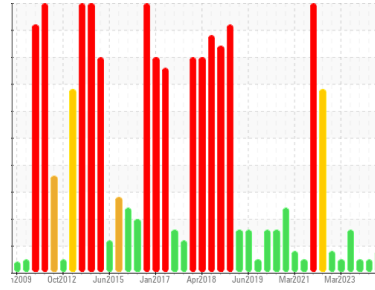

RAPPORT D'ANALYSE D'HUILE

Sample Rating Trend



USURE



Secteur

T.A.P
Identité de la machine

52-2103-02-L

Composant

Palier lisse

Fluid

Mobilgear 629 (--- LTR)

DIAGNOSTIC

● Recommandation

Échantillonner de nouveau l'équipement au prochain intervalle de vidange afin d'en surveiller la condition. À NOTER: S.V.P. inclure, avec le prochain échantillon, des détails de la capacité du réservoir et le type et le degré de filtration.

● Usure

Le taux de fer est marginal. Le bas indice ferreux (PQ) indique que l'usure ferreuse est due à de la corrosion. Les taux d'usure de tous les autres composants sont normaux.

Contamination

Il n'y a aucun indice de contamination dans l'huile.

État Du Fluide

L'état de l'huile est acceptable pour la durée de service.

INFORMATION SUR L'ÉCHANTILLON		methode	limite/base	actuel	passé1	passé2
Numéro d'échant.	Client Info			WC0934031	WC0890021	WC0855426
Date d'échant.	Client Info			29 May 2024	21 Feb 2024	29 Nov 2023
Âge d la Machine	hrs	Client Info		0	0	0
Âge de l'huile	hrs	Client Info		0	0	0
Huile changée	Client Info			N/A	N/A	N/A
Statut de l'échant.				ATTENTION	NORMAL	NORMAL

CONTAMINATION		methode	limite/base	actuel	passé1	passé2
L'eau	WC Method		>2	NEG	NEG	NEG

MÉTALUX D'USURE		methode	limite/base	actuel	passé1	passé2
PQ	ASTM D8184*			6	---	---
Fer	ppm	ASTM D5185(m)	>60	78	49	37
Chrome	ppm	ASTM D5185(m)	>20	0	0	0
Nickel	ppm	ASTM D5185(m)	>20	0	<1	<1
Titane	ppm	ASTM D5185(m)		0	0	0
Argent	ppm	ASTM D5185(m)		0	0	<1
Aluminium	ppm	ASTM D5185(m)	>4	<1	1	<1
Plomb	ppm	ASTM D5185(m)	>250	8	8	6
Cuivre	ppm	ASTM D5185(m)	>125	2	3	3
Étain	ppm	ASTM D5185(m)	>80	74	56	56
Antimoine	ppm	ASTM D5185(m)		4	4	4
Vanadium	ppm	ASTM D5185(m)		0	0	0
Béryllium	ppm	ASTM D5185(m)		0	0	0
Cadmium	ppm	ASTM D5185(m)		0	0	0

ADDITIFS		methode	limite/base	actuel	passé1	passé2
Bore	ppm	ASTM D5185(m)		16	28	30
Baryum	ppm	ASTM D5185(m)		0	0	<1
Molybdène	ppm	ASTM D5185(m)		0	0	0
Manganèse	ppm	ASTM D5185(m)		<1	0	0
Magnésium	ppm	ASTM D5185(m)		<1	<1	0
Calcium	ppm	ASTM D5185(m)		2	2	2
Phosphore	ppm	ASTM D5185(m)		310	328	322
Zinc	ppm	ASTM D5185(m)		181	16	12
Soufre	ppm	ASTM D5185(m)		13305	13679	13168
Lithium	ppm	ASTM D5185(m)		<1	<1	<1

CONTAMINANTS		methode	limite/base	actuel	passé1	passé2
Silicium	ppm	ASTM D5185(m)	>50	1	1	2
Sodium	ppm	ASTM D5185(m)		5	<1	<1
Potassium	ppm	ASTM D5185(m)	>20	1	2	0

INFRA-RED		methode	limite/base	actuel	passé1	passé2
% de suie	%	ASTM D7844*		0	0	0
Nitration	Abs/cm	ASTM D7624*		3.3	3.3	3.3
Sulfatation	Abs./1mm	ASTM D7415*		12.9	13.1	13.1

FLUID DEGRADATION		methode	limite/base	actuel	passé1	passé2
Oxydation	Abs./1mm	ASTM D7414*		4.0	4.4	4.4

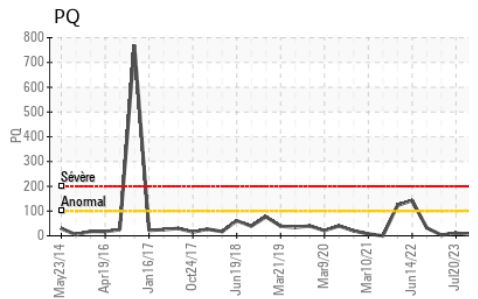
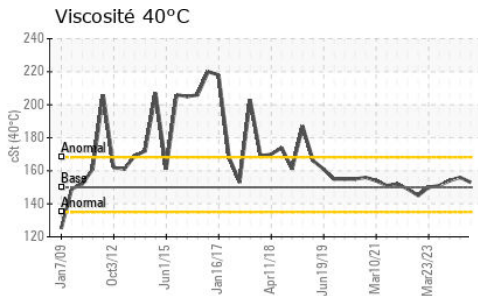
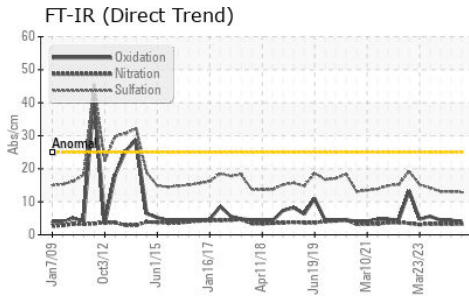
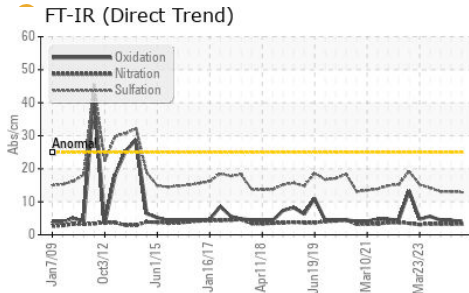

	VISUEL	methode	limite/base	actuel	passé1	passé2
Métal blanc	scalar	Visual*	NONE	NONE	NONE	NONE
Bronze	scalar	Visual*	NONE	NONE	NONE	NONE
Préципиé	scalar	Visual*	NONE	NONE	NONE	NONE
Limon	scalar	Visual*	NONE	NONE	NONE	NONE
Débris	scalar	Visual*	NONE	NONE	NONE	NONE
Saleté	scalar	Visual*	NONE	NONE	NONE	NONE
Apparence	scalar	Visual*	NORML	NORML	NORML	NORML
Odeur	scalar	Visual*	NORML	NORML	NORML	NORML
Eau émulsifiée	scalar	Visual*	>2	NEG	NEG	NEG
Eau libre	scalar	Visual*		NEG	NEG	NEG

	PROPRIÉTÉS DU FLUID	methode	limite/base	actuel	passé1	passé2
Visc 40°C	cSt	ASTM D7279(m)	150	153	156	154

	IMAGES DE L'ÉCHANTILLON	methode	limite/base	actuel	passé1	passé2
--	-------------------------	---------	-------------	--------	--------	--------

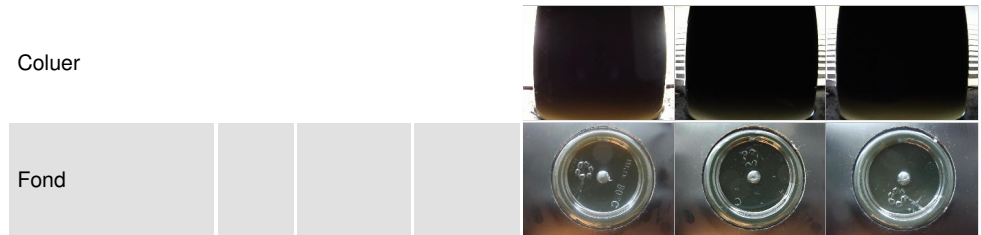

GRAPHIQUES

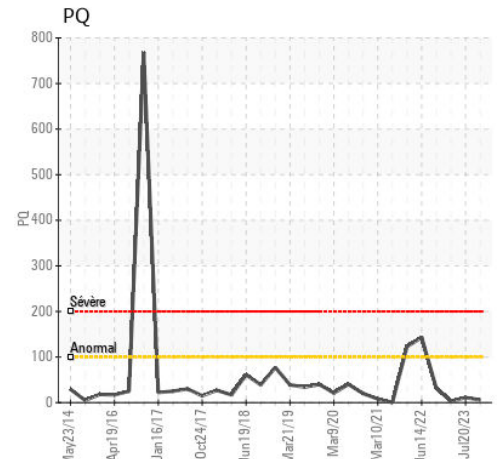
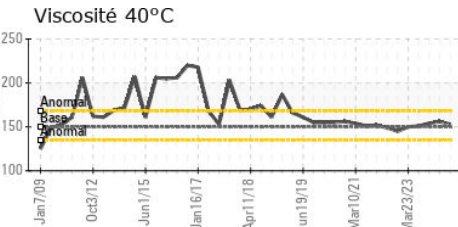
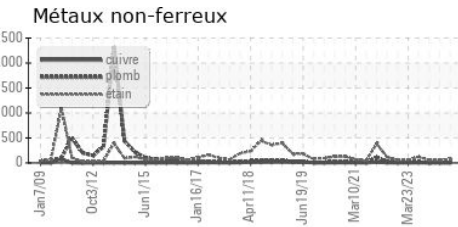
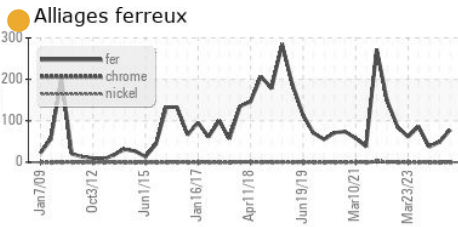

Laboratoire : WearCheck - C8-1175 Appleby Line, Burlington, ON L7L 5H9
N° d'échantillon : WC0934031 **Reçu** : 03 Jun 2024
N° de laboratoire : **02639421** **Tested** : 03 Jun 2024
Numéro unique : 5788583 **Diagnostiqué** : 04 Jun 2024 - Kevin Marson
Analyse : IND 1 (Additional Tests: FT-IR, PQ)

Pour discuter ce rapport, contacter le service à la clientèle au 1-800-268-2131.
 Test denoted (*) outside scope of accreditation, (m) method modified, (e) tested at external lab.
 La validez de los resultados y la interpretación se basan en la muestra y la información proporcionada.

RTA - UGB
 C.P. 900
 Ville de la Baie, QC
 CA G7B 4G9
 Contact: Alcan Epc
 mathieu.tremblay2@riotinto.com
 T: (418)697-9568
 F: (418)697-9550