



RAPPORT D'ANALYSE D'HUILE

Secteur

M.S.E.
Identité de la machine

RETLT 104N (S/N 7)

Composant

Boîte d'engrenages 4

Fluid

MOBIL MOBILGEAR SHC 680 (68 LTR)

Sample Rating Trend

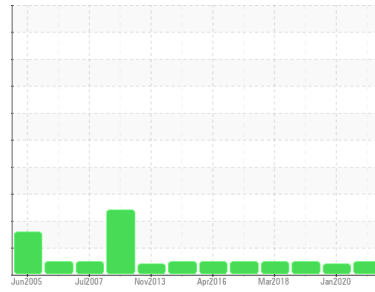

NORMALE



DIAGNOSTIC

Recommandation

Échantillonner de nouveau l'équipement au prochain intervalle de vidange afin d'en surveiller la condition.

Usure

Les taux d'usure de tous les composants sont normaux.

Contamination

La teneur en eau est négligeable. Il n'y a aucun indice de contamination dans l'huile.

État Du Fluide

Le AN est acceptable pour ce fluide. L'état de l'huile permet d'en prolonger l'utilisation.

INFORMATION SUR L'ÉCHANTILLON		methode	limite/base	actuel	passé1	passé2
Numéro d'échant.	Client Info			WC0908420	WC0418091	WC0413414
Date d'échant.	Client Info			30 May 2024	27 Jan 2020	29 Nov 2019
Âge d la Machine	hrs	Client Info		0	0	0
Âge de l'huile	hrs	Client Info		0	0	0
Huile changée	Client Info			N/A	N/A	N/A
Statut de l'échant.				NORMAL	ABNORMAL	NORMAL

MÉTALUX D'USURE		methode	limite/base	actuel	passé1	passé2
PQ		ASTM D8184*		0	---	---
Fer	ppm	ASTM D5185(m)	>200	2	10	<1
Chrome	ppm	ASTM D5185(m)	>15	0	<1	0
Nickel	ppm	ASTM D5185(m)	>15	<1	<1	<1
Titane	ppm	ASTM D5185(m)		0	0	0
Argent	ppm	ASTM D5185(m)		0	0	0
Aluminium	ppm	ASTM D5185(m)	>25	<1	<1	<1
Plomb	ppm	ASTM D5185(m)	>100	0	2	<1
Cuivre	ppm	ASTM D5185(m)	>200	4	59	14
Étain	ppm	ASTM D5185(m)	>25	<1	5	<1
Antimoine	ppm	ASTM D5185(m)	>5	0	<1	<1
Vanadium	ppm	ASTM D5185(m)		0	0	0
Béryllium	ppm	ASTM D5185(m)		0	0	0
Cadmium	ppm	ASTM D5185(m)		0	0	0

ADDITIFS		methode	limite/base	actuel	passé1	passé2
Bore	ppm	ASTM D5185(m)		1	<1	<1
Baryum	ppm	ASTM D5185(m)		0	0	0
Molybdène	ppm	ASTM D5185(m)		0	0	0
Manganèse	ppm	ASTM D5185(m)		0	0	0
Magnésium	ppm	ASTM D5185(m)		0	0	<1
Calcium	ppm	ASTM D5185(m)		0	<1	<1
Phosphore	ppm	ASTM D5185(m)		204	383	269
Zinc	ppm	ASTM D5185(m)		16	20	30
Soufre	ppm	ASTM D5185(m)		1228	1802	2305
Lithium	ppm	ASTM D5185(m)		<1	<1	<1

CONTAMINANTS		methode	limite/base	actuel	passé1	passé2
Silicium	ppm	ASTM D5185(m)	>50	49	29	40
Sodium	ppm	ASTM D5185(m)		0	0	0
Potassium	ppm	ASTM D5185(m)	>20	0	<1	<1
Eau	%	ASTM D6304*	>0.2	0.009	---	---
ppm d'eau	ppm	ASTM D6304*	>2000	94	---	---

FLUID DEGRADATION		methode	limite/base	actuel	passé1	passé2
Indice d'acidité	mg KOH/g	ASTM D974*		1.37	---	---

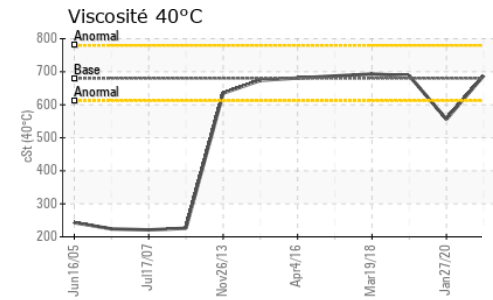
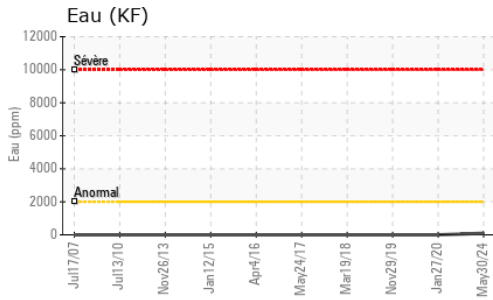
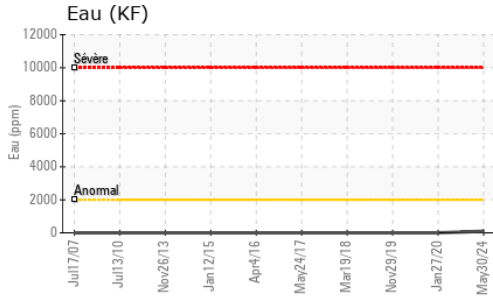

VISUEL	methode	limite/base	actuel	passé1	passé2
Métal blanc	scalar	Visual*	NONE	NONE	NONE
Bronze	scalar	Visual*	NONE	NONE	NONE
Préциpié	scalar	Visual*	NONE	NONE	NONE
Limon	scalar	Visual*	NONE	NONE	VLITE
Débris	scalar	Visual*	NONE	VLITE	NONE
Saleté	scalar	Visual*	NONE	NONE	NONE
Apparence	scalar	Visual*	NORML	NORML	NORML
Odeur	scalar	Visual*	NORML	NORML	NORML
Eau émulsifiée	scalar	Visual*	>0.2	NEG	NEG
Eau libre	scalar	Visual*		NEG	NEG

PROPRIÉTÉS DU FLUID	methode	limite/base	actuel	passé1	passé2
Visc 40°C	cSt	ASTM D7279(m)	680	688	556

IMAGES DE L'éCHANTILLON	methode	limite/base	actuel	passé1	passé2
-------------------------	---------	-------------	--------	--------	--------

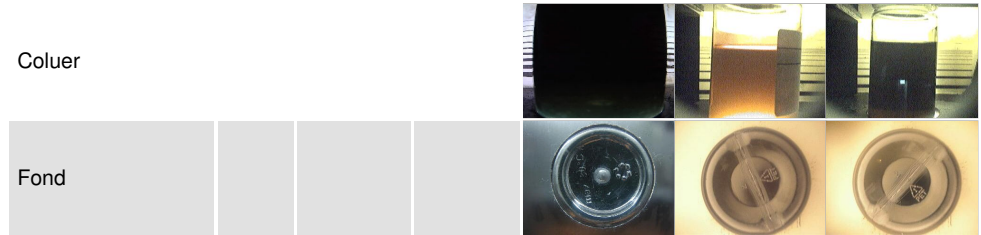

GRAPHIQUES

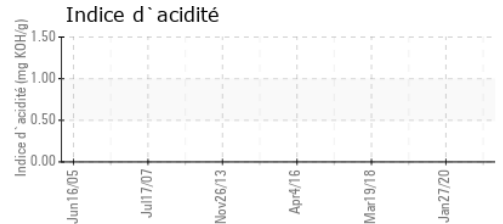
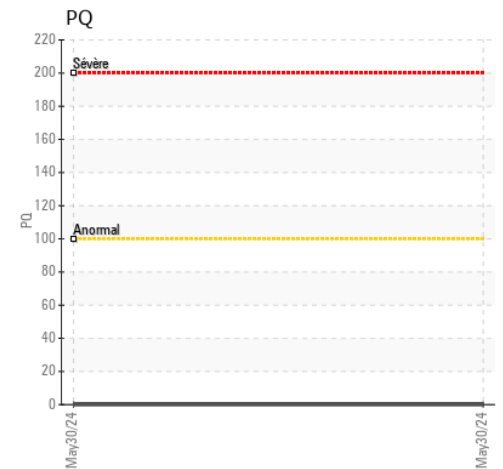
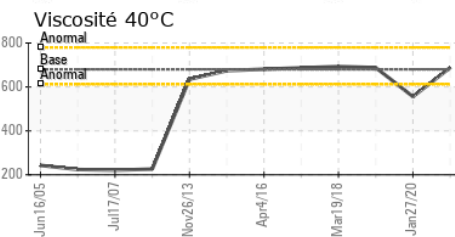
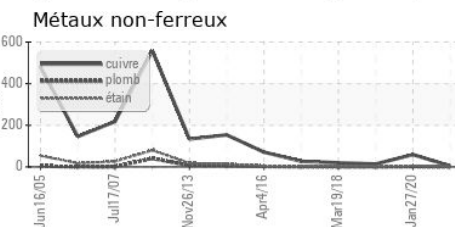
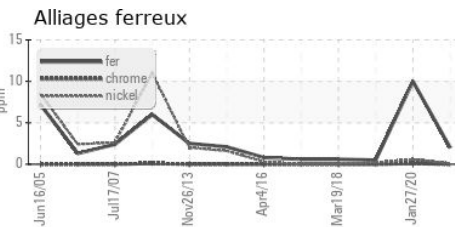

Laboratoire : WearCheck - C8-1175 Appleby Line, Burlington, ON L7L 5H9
N° d'échantillon : WC0908420
N° de laboratoire : 02642411
Numéro unique : 5799950
Analyse : IND 2 (Additional Tests: KF, TAN Man)
Reçu : 17 Jun 2024
Tested : 19 Jun 2024
Diagnostic : 19 Jun 2024 - Kevin Marson

RTA - ALMA
 3000 RUE DES PINS OUEST, BATISSE 7103 MEZZALINE
 ALMA, QC
 CA G8B 6T3
 Contact: Guy Dufour
 guy.dufour-almacou@riotinto.com

Pour discuter ce rapport, contacter le service à la clientèle au 1-800-268-2131.

Test denoted (*) outside scope of accreditation, (m) method modified, (e) tested at external lab.

La validez de los resultados y la interpretación se basan en la muestra y la información proporcionada.

T: (418)480-6004