

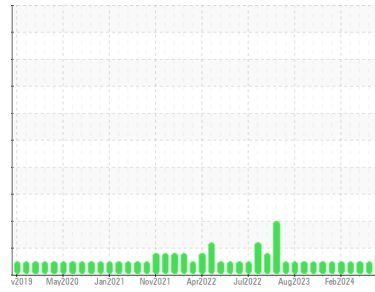

# RAPPORT D'ANALYSE D'HUILE

Sample Rating Trend



**USURE**



Secteur

## RECUOPERATION - BROYAGE

Identité de la machine

**BROYEUR NORD (Moteur 3000 HP coté pas à pas) (S/N 62306M)**

Composant

**Engrenage réducteur**

Fluid

**ESSO UNIVIS EXTRA (4 LTR)**

### DIAGNOSTIC

#### ▲ Recommendation

Aucune mesure corrective n'est recommandée pour l'instant. Nous vous recommandons d'échantillonner de nouveau dès que possible afin de contrôler la situation.

#### ▲ Usure

Le taux d'étain est marginal. Les taux d'usure de tous les autres composants sont normaux.

#### Contamination

Il n'y a aucun indice de contamination dans l'huile.

#### État Du Fluide

L'état de l'huile est acceptable pour la durée de service.

INFORMATION SUR L'éCHANTILLON		methode	limite/base	actuel	passé1	passé2
Numéro d'échant.	Client Info			<b>WC0954263</b>	WC0926552	WC0895368
Date d'échant.	Client Info			<b>10 Jul 2024</b>	27 May 2024	03 May 2024
Âge d la Machine	hrs	Client Info		<b>0</b>	0	0
Âge de l'huile	hrs	Client Info		<b>0</b>	0	0
Huile changée	Client Info			<b>N/A</b>	N/A	N/A
Statut de l'échant.				<b>MARGINAL</b>	NORMAL	NORMAL

CONTAMINATION		methode	limite/base	actuel	passé1	passé2
L'eau	WC Method		>0.1	<b>NEG</b>	NEG	NEG

MÉTAUX D'USURE		methode	limite/base	actuel	passé1	passé2
Fer	ppm	ASTM D5185(m)	>150	<b>4</b>	2	2
Chrome	ppm	ASTM D5185(m)	>10	<b>0</b>	0	0
Nickel	ppm	ASTM D5185(m)	>10	<b>&lt;1</b>	0	0
Titane	ppm	ASTM D5185(m)		<b>0</b>	0	0
Argent	ppm	ASTM D5185(m)		<b>0</b>	0	0
Aluminium	ppm	ASTM D5185(m)	>25	<b>&lt;1</b>	<1	<1
Plomb	ppm	ASTM D5185(m)	>100	<b>0</b>	0	0
Cuivre	ppm	ASTM D5185(m)	>50	<b>5</b>	5	5
Étain	ppm	ASTM D5185(m)	>10	<b>▲ 11</b>	9	9
Antimoine	ppm	ASTM D5185(m)	>5	<b>0</b>	0	0
Vanadium	ppm	ASTM D5185(m)		<b>0</b>	0	0
Béryllium	ppm	ASTM D5185(m)		<b>0</b>	0	0
Cadmium	ppm	ASTM D5185(m)		<b>0</b>	0	0

ADDITIFS		methode	limite/base	actuel	passé1	passé2
Bore	ppm	ASTM D5185(m)	2.9	<b>&lt;1</b>	<1	0
Baryum	ppm	ASTM D5185(m)	1.5	<b>&lt;1</b>	0	<1
Molybdène	ppm	ASTM D5185(m)	0	<b>0</b>	0	0
Manganèse	ppm	ASTM D5185(m)		<b>0</b>	0	0
Magnésium	ppm	ASTM D5185(m)	0	<b>0</b>	<1	<1
Calcium	ppm	ASTM D5185(m)	37	<b>54</b>	53	55
Phosphore	ppm	ASTM D5185(m)	235	<b>310</b>	303	306
Zinc	ppm	ASTM D5185(m)	298	<b>425</b>	405	428
Soufre	ppm	ASTM D5185(m)	1069	<b>1327</b>	1306	1236
Lithium	ppm	ASTM D5185(m)		<b>&lt;1</b>	<1	<1

CONTAMINANTS		methode	limite/base	actuel	passé1	passé2
Silicium	ppm	ASTM D5185(m)	>50	<b>&lt;1</b>	0	0
Sodium	ppm	ASTM D5185(m)		<b>&lt;1</b>	<1	<1
Potassium	ppm	ASTM D5185(m)	>20	<b>0</b>	1	0

INFRA-RED		methode	limite/base	actuel	passé1	passé2
% de suie	%	ASTM D7844*		<b>0</b>	0	---
Nitration	Abs/cm	ASTM D7624*		<b>2.1</b>	2.0	---
Sulfatation	Abs./1mm	ASTM D7415*		<b>49.0</b>	49.0	---

FLUID DEGRADATION		methode	limite/base	actuel	passé1	passé2
Oxydation	Abs./1mm	ASTM D7414*		<b>42.0</b>	41.6	---

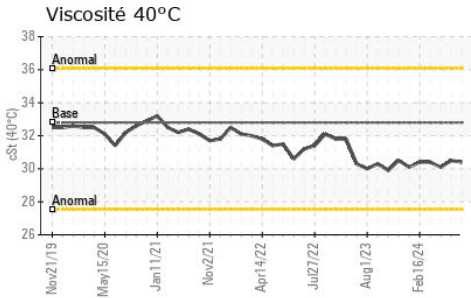
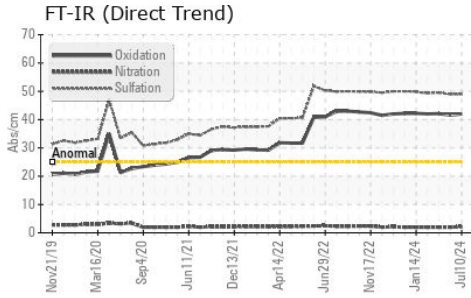
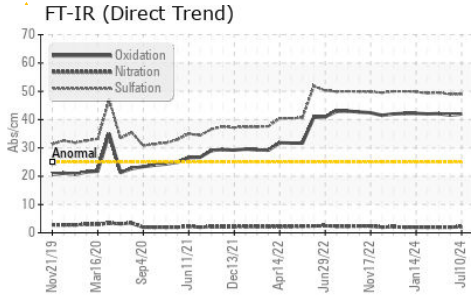

VISUEL	methode	limite/base	actuel	passé1	passé2
Métal blanc	scalar	Visual*	NONE	VLITE	NONE
Bronze	scalar	Visual*	NONE	NONE	NONE
Préциpié	scalar	Visual*	NONE	NONE	NONE
Limon	scalar	Visual*	NONE	NONE	NONE
Débris	scalar	Visual*	NONE	VLITE	NONE
Saleté	scalar	Visual*	NONE	NONE	NONE
Apparence	scalar	Visual*	NORML	NORML	HAZY
Odeur	scalar	Visual*	NORML	NORML	NORML
Eau émulsifiée	scalar	Visual*	>0.1	NEG	NEG
Eau libre	scalar	Visual*		NEG	NEG

PROPRIÉTÉS DU FLUID	methode	limite/base	actuel	passé1	passé2
Visc 40°C	cSt	ASTM D7279(m)	32.8	30.4	30.5

IMAGES DE L'ÉCHANTILLON	methode	limite/base	actuel	passé1	passé2
-------------------------	---------	-------------	--------	--------	--------

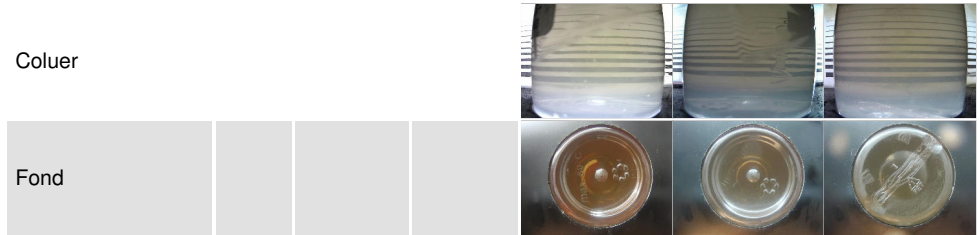

## GRAPHIQUES

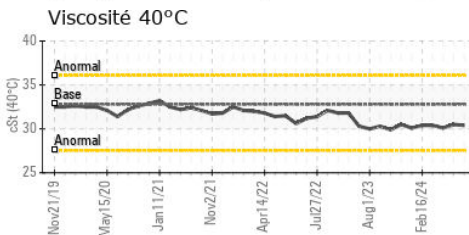
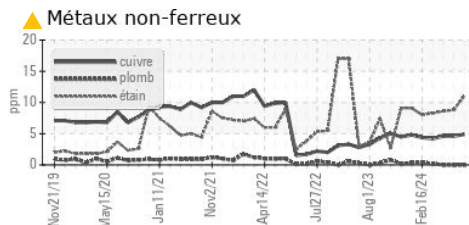
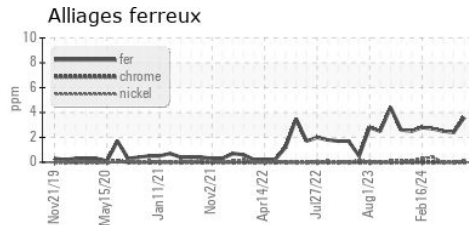

**Laboratoire** : WearCheck - C8-1175 Appleby Line, Burlington, ON L7L 5H9 **Rio Tinto - USINE VAUDREUIL BHB (Mill - Aluminum)**  
**N° d'échantillon** : WC0954263 **Reçu** : 11 Jul 2024 **1955 BD. MELLON, EDIFICE 401**  
**N° de laboratoire** : 02647440 **Tested** : 11 Jul 2024 **JONQUIERE, QC**  
**Numéro unique** : 5812992 **Diagnostic** : 12 Jul 2024 - Kevin Marson **CA G7S 4L2**  
**Analyse** : IND 1 ( Additional Tests: FT-IR ) **Contact: Dany Bonneau**  
**1500** **dany.bonneau@riotinto.com**

Pour discuter ce rapport, contacter le service à la clientèle au 1-800-268-2131.

Test denoted (\*) outside scope of accreditation, (m) method modified, (e) tested at external lab.

La validez de los resultados y la interpretación se basan en la muestra y la información proporcionada.

T: (418)718-7771

F: (418)699-2421